Secteur minier de Vernet-Sahorre
(Pyrénées Orientales)

Synthèse des résultats concernant les aléas miniers

COMMUNE D'ESCARO

Carte de l'aléa instabilité de pente
Echelle 1/5000

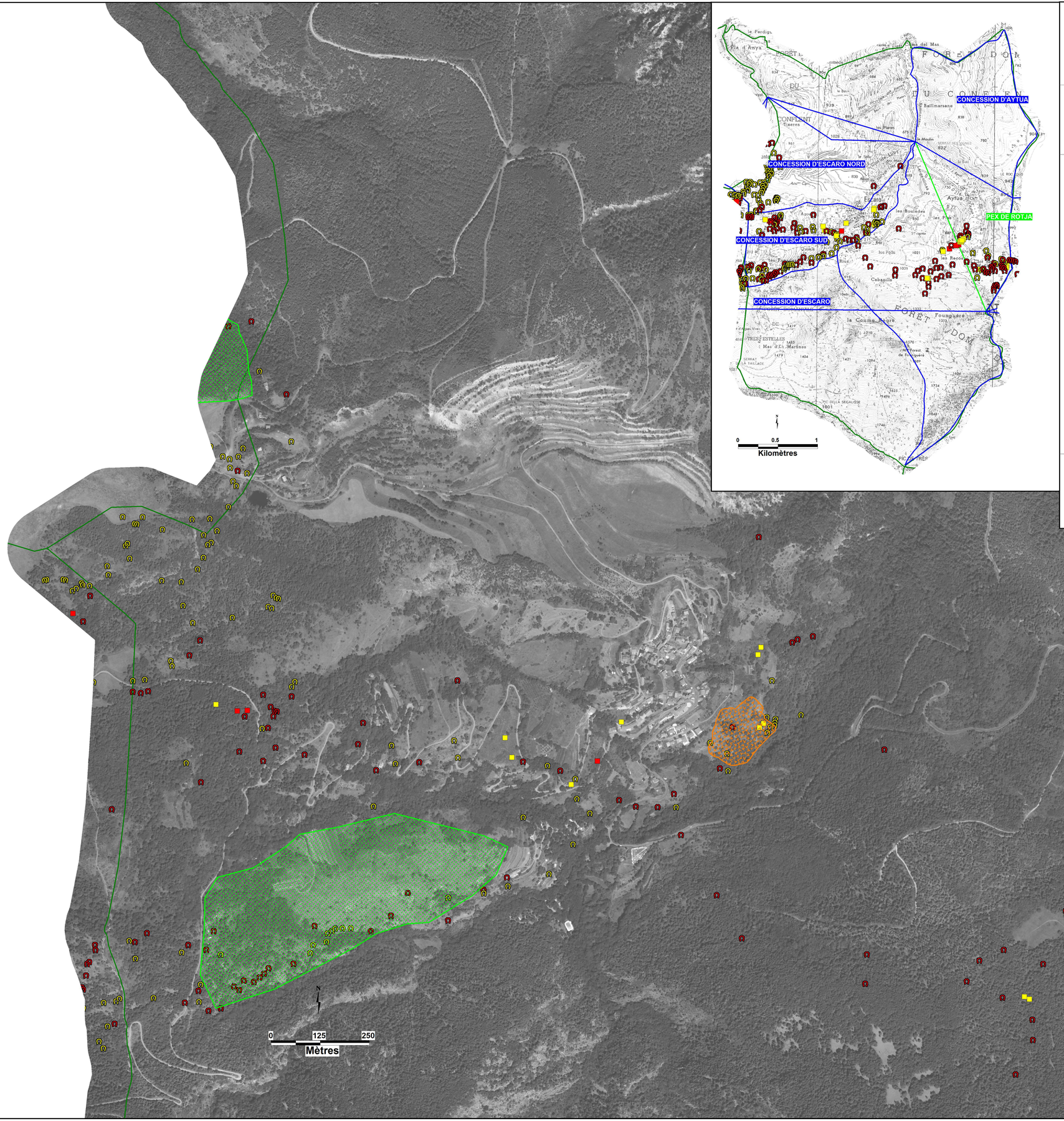

Limites administratives

- Limite de commune
- Limite de titre minier

Ouvrages débouchant au jour

- Puits matérialisé
- Puits localisé
- Entrée de galerie matérialisée
- Entrée de galerie localisée

Aléa instabilité de pente

- Niveau faible (glissements superficiel et profond)
- Niveau moyen (écroulement rocheux)

GEODERIS

GEODERIS S2018/009DE - 18LRO36010

Annexe 2