



**PRÉFET DES PYRÉNÉES-ORIENTALES**

**RECUEIL DES ACTES ADMINISTRATIFS**

**Recueil spécial 16 mars 2020 (n° 2)**

# **SOMMAIRE**

## **PREFECTURE DES PYRENEES-ORIENTALES**

### **SCPPAT**

. Arrêté PREF/SCPPAT/2020072-0001 du 12/03/2020 portant agrément pour l'exercice de l'activité de domiciliation d'entreprises à la SARL PEGASE

## **DIRECTION DEPARTEMENTALE DES TERRITOIRES ET DE LA MER**

### **SER**

. Arrêté DDTM-SER-2020073-0001 annulant et remplaçant l'arrêté préfectoral n° DDTM/SER/2019239-0001 et portant autorisation au titre des articles L.214-1 à L.214-6 du Code de l'environnement, d'exploiter le forage F2, pour l'alimentation en eau potable, et le forage RIA, pour le remplissage des réserves incendie et l'arrosage de espaces verts du Centre Hospitalier de Perpignan

. Arrêté DDTM-SER-2020076-0001 déclarant d'intérêt général avec déclaration au titre de la loi sur l'eau les travaux d'entretien des cours d'eau sur le bassin versant de la Coumelade par le Syndicat Mixte Têt Bassin Versant

## **UNITÉ DÉPARTEMENTALE DE LA DIRECCTE**

. Récépissé de déclaration d'un organisme de services à la personne. Dossier SARL SERVICES ADOM 66- 1, rue François Villon 666250 SAINT LAURENT DE LA SALANQUE - SAP N° 882 098 759

# **DIRECTION REGIONALE DES DOUANES**

. Décision du 12 mars 2020 du directeur régional à Perpignan portant subdélégation de la signature du directeur régional à Montpellier dans les domaines gracieux et contentieux en matière de contributions indirectes ainsi que pour les transactions en matière de douane et de manquement à l'obligation déclarative

# **REGION ACADEMIQUE DE MONTPELLIER**

. Arrêté de Madame la rectrice de la région académique Occitanie, chancelière des universités, rectrice de l'académie de Montpellier, portant subdélégation de signature pour l'enseignement privé dans les Pyrénées Orientales



PREFET DES PYRENEES-ORIENTALES

**Préfecture**

Service de la coordination des politiques  
publiques et de l'appui territorial

Dossier suivi par : Claudie IDRAC

☎ : 04.68.51.67.58

✉ : claudie.idrac

@pyrenees-orientales.gouv.fr

Perpignan, le 12 MARS 2020

**ARRETE N° PREF/SCPPAT/2020072-0001**  
portant agrément pour l'exercice de  
l'activité de domiciliation d'entreprises à la  
SARL PEGASE

**LE PREFET DES PYRENEES-ORIENTALES**  
**Chevalier de la Légion d'honneur**  
**Chevalier de l'ordre national du Mérite**

Vu la directive 2005/60/CE du Parlement et du Conseil du 26 octobre 2005 relative à la prévention de l'utilisation du système financier aux fins de blanchiment de capitaux et de financement du terrorisme ;

VU le code de commerce, notamment les articles L123-10 à L123-11-8 et R123-166-1 à R123-171 ;

VU le code monétaire et financier, notamment les articles L561-2, L561-37 à L561-43 et R561-39 à R561-50 ;

VU l'ordonnance n° 2009-104 du 30 janvier 2009 relative à la prévention de l'utilisation du système financier aux fins de blanchiment de capitaux et de financement du terrorisme, notamment les articles 9 et 20 ;

VU le décret n° 2009-1535 du 10 décembre 2009 définissant les modalités de contrôle du respect des obligations relatives à la lutte contre le blanchiment de capitaux et le financement du terrorisme par les personnes mentionnées aux 8°, 9° et 15° de l'article L561-2 du code monétaire et financier et relatif à la commission nationale des sanctions (articles R561-43 à R561-50 du code monétaire et financier) ;

VU le décret n° 2009-1695 du 30 décembre 2009 relatif à l'agrément des domiciliataires d'entreprises soumises à immatriculation au registre du commerce et des sociétés ou au répertoire des métiers (articles R123-166-1 à R123-166-5 du code de commerce) ;

VU le dossier de demande d'agrément prévu à l'article R123-166-2 du code de commerce, présenté le 9 janvier 2020 par M. Emmanuel VANVINCKENROYE, agissant pour le compte de la SARL PEGASE, sise 4 rue de Saint Cyprien - 66100 PERPIGNAN, en qualité de gérant ;

VU la déclaration de la SARL PEGASE du 6 février 2020,

VU les attestations sur l'honneur de M. Emmanuel VANVINCKENROYE et de Mme Adriana VANVINCKENROYE du 6 janvier 2020,

Adresse Postale :  
Hôtel de la Préfecture – 24 quai Sadi-Carnot – 66951 PERPIGNAN CEDEX

Téléphone :  
04.68.51.66.66

⇨ INTERNET : <http://www.pyrenees-orientales.pref.gouv.fr>

⇨ COURRIEL : [pref-contact@pyrenees-orientales.gouv.fr](mailto:pref-contact@pyrenees-orientales.gouv.fr)

VU les justificatifs produits pour l'exercice des prestations de domiciliation et pour l'honorabilité des dirigeants ainsi que des actionnaires ou associés détenant au moins 25% des voix, des parts ou des droits de vote ;

Considérant que la SARL PEGASE dispose d'un établissement principal sis 4 rue de Saint Cyprien – 66100 PERPIGNAN ;

Considérant que la SARL PEGASE dispose en ses locaux sis 4 rue de Saint Cyprien – 66100 PERPIGNAN, d'une pièce propre destinée à assurer la confidentialité nécessaire et la met à disposition des personnes domiciliées, pour leur permettre une réunion régulière des organes chargés de la direction, de l'administration ou de la surveillance de l'entreprise qui s'y domicilie ainsi que la tenue, la conservation et la consultation des livres, registres et documents prescrits par les lois et règlements, conformément notamment à l'article R123-168 du code de commerce ;

Sur proposition de M. le secrétaire général de la préfecture des Pyrénées-Orientales,

**A R R E T E :**

**Article 1 :** La SARL PEGASE est agréée pour l'exercice de l'activité de domiciliation.

**Article 2 :** La SARL PEGASE est autorisée à exercer l'activité de domiciliation pour son établissement principal sis 4 rue de Saint Cyprien – 66100 PERPIGNAN.

**Article 3 :** Le présent agrément est délivré pour une durée de 6 ans à compter de la notification du présent arrêté.

**Article 4 :** Tout changement substantiel dans les indications prévues à l'article R.123-166-2 du code de commerce et toute création d'établissement secondaire par l'entreprise domiciliataire sont portés à la connaissance du préfet des Pyrénées-Orientales, dans les conditions prévues à l'article R123-166-4 du même code.

**Article 5 :** Dès lors que les conditions prévues aux 3° et 4° de l'article R 123-166-2 du code de commerce ne sont plus respectées, l'agrément est suspendu ou retiré.

**Article 6 :** Le secrétaire général de la préfecture des Pyrénées-Orientales est chargé de l'exécution du présent arrêté qui sera publié au recueil des actes administratifs de la préfecture.

Pour le préfet et par délégation,  
Le secrétaire général,

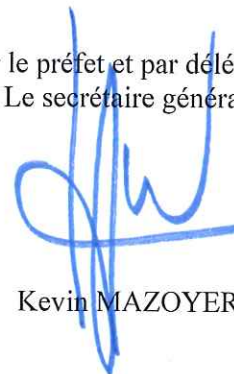

Kevin MAZOYER

## PRÉFET DES PYRÉNÉES-ORIENTALES

Direction Départementale  
des Territoires et de la Mer  
Service de l'eau et des risques

Unité police de l'eau et des  
milieux aquatiques

Dossier suivi par :  
Magali MARFAING

☎ : 04.68.38.10.77  
✉ : magali.marfaing  
@pyrenees-orientales.gouv.fr

Perpignan, le **16 MARS 2020**

ARRÊTÉ PRÉFECTORAL n° **00771/SER/2020076-0001**  
déclarant d'intérêt général avec déclaration au titre de  
la loi sur l'eau les travaux d'entretien des cours d'eau  
sur le bassin versant de la Coumelade par le Syndicat  
Mixte Têt Bassin Versant

LE PRÉFET DES PYRÉNÉES-ORIENTALES  
Chevalier de la Légion d'honneur  
Chevalier de l'Ordre national du Mérite

Vu le Code de l'environnement, notamment ses articles L.211-7, R.214-88 à 103, L.435-5 et R.435-34 ;

Vu le Code rural et de la pêche maritime, notamment ses articles L.151-36 à 40 ;

Vu le Code général des collectivités territoriales, notamment son article L.5721-2 ;

Vu la loi du 29 décembre 1892 relative aux dommages causés à la propriété privée par l'exécution des travaux publics ;

Vu le décret du 9 mai 2018 nommant monsieur Philippe Chopin en qualité de Préfet du département des Pyrénées-Orientales ;

Vu le schéma directeur d'aménagement et de gestion des eaux du bassin Rhône-Méditerranée et Corse approuvé le 3 décembre 2015 ;

Vu le plan de gestion des risques d'inondation du bassin Rhône-Méditerranée et Corse approuvé le 7 décembre 2015 ;

Vu la demande de déclaration d'intérêt général avec déclaration au titre de la loi sur l'eau déposée par le Syndicat Mixte Têt Bassin Versant (SMTBV), en date du 10 janvier 2020 enregistrée sous le numéro 66-2020-00005 ;

Vu le courriel du maître d'ouvrage du 31 janvier 2020 demandant le changement de calendrier prévisionnel des travaux ;

Vu l'absence d'observations du déclarant sur le projet d'arrêté préfectoral qui lui a été transmis par courrier le 17 février 2020 conformément à l'article R.214-39 du Code de l'environnement ;

Considérant que les travaux d'entretien des cours d'eau sur le bassin versant de la Coumelade sur les communes de Corbères les Cabanes, Millas et Saint Féliu d'Amont, concourent à la prévention contre les crues et au maintien de la biodiversité ;

Considérant qu'en application de l'article L.151-37 du Code rural et de la pêche maritime, les travaux d'entretien et de restauration des milieux aquatiques sont dispensés d'enquête publique, sous réserve qu'ils n'entraînent aucune expropriation et que le maître d'ouvrage ne prévoit pas de demander de participation financière aux personnes intéressées ;

Considérant que le Syndicat Mixte Têt Bassin Versant ne prévoit de demander ni participation financière aux riverains, ni expropriation ;

Considérant que les travaux, objet du présent arrêté, revêtent un caractère d'intérêt général ;

Considérant que l'article R.214-95 du Code de l'environnement prévoit que le Préfet statue par arrêté sur le caractère d'intérêt général des travaux relevant des articles L.214-1 à 6 du même code ;

Sur proposition de Madame la Directrice départementale des territoires et de la mer des Pyrénées-Orientales par intérim ;

## ARRÊTE

### Titre I : OBJET DE LA DÉCLARATION

#### Article 1 : Objet de la déclaration d'intérêt général

Les travaux d'entretien des cours d'eau sur le bassin versant de la Coumelade sur les communes de Corbères les Cabanes, Millas et Saint Féliu d'Amont, sont déclarés d'intérêt général, en application de l'article R.214-95 du Code de l'environnement.

#### Article 2 : Objet de la déclaration au titre de la loi sur l'eau et les milieux aquatiques

Les opérations sont exécutées conformément au dossier présenté par le pétitionnaire et telles que précisées dans le présent arrêté. Les travaux relèvent du régime de la déclaration au titre de l'article R214-1 du code de l'environnement, rubrique 3.1.5.0.

rubrique	intitulé	régime	arrêté de prescriptions générales
3.1.5.0.	Installations, ouvrages, travaux ou activités, dans le lit mineur d'un cours d'eau, étant de nature à détruire les frayères, les zones de croissance ou les zones d'alimentation de la faune piscicole, des crustacés et des batraciens, ou dans le lit majeur d'un cours d'eau, étant de nature à détruire les frayères de brochet : 1° Destruction de plus de 200 m2 de frayères (A) ; 2° Dans les autres cas :(D)	Déclaration	Arrêté du 30 septembre 2014 ; Arrêté du 23 avril 2008

Les travaux d'entretien des cours d'eau sur le bassin versant de la Coumelade sur les communes de Corbères les Cabanes, Millas et Saint Féliu d'Amont contribuent à maintenir les cours d'eau dans leur profil d'équilibre, permettre l'écoulement naturel des eaux et contribuer à son bon état biologique. Ils consistent à entretenir la végétation des berges et du lit, notamment par la lutte contre l'envahissement de la Canne de Provence, enlever les embâcles et éliminer les produits de coupe et déchets.

#### Article 3 : Période de travaux

La présente Déclaration d'Intérêt Général (D.I.G.) est valable pour une période de cinq ans, renouvelable une fois. Les travaux seront autorisés entre le 1er septembre et le 31 octobre durant la période de validité de la DIG.

## **Titre II : PRESCRIPTIONS TECHNIQUES**

### **Article 4 : Prescriptions spécifiques**

Le linéaire concerné par les travaux est compris entre le passage à gué du Montou jusqu'à la confluence avec la Têt, soit un linéaire d'environ 6 000 m. Ceux-ci sont exécutés conformément au dossier présenté par le déclarant, notamment en ce qui concerne les dispositions techniques et relatives au respect des milieux naturels.

Les interventions concernent essentiellement le débroussaillage de la végétation des berges et du lit, les coupes sélectives d'arbres indésirables, gênants, mort ou périssant, l'élagage des branches basses surplombant le lit susceptibles de gêner l'écoulement des eaux en temps de crue, et l'enlèvement d'embâcles éventuels.

Un planning précis concernant la réalisation des travaux, établi par l'entreprise adjudicataire est communiqué au service départemental de l'Office français de la biodiversité et au service en charge de la police de l'eau de la Direction départementale des territoires et de la mer avant le démarrage du chantier. Il tient compte des enjeux environnementaux, notamment des périodes de reproduction des espèces protégées.

A ce titre, l'embouchure avec la Têt au niveau de la station d'épuration de Saint-Félicien-d'Amont dans la Coumelade ainsi que la partie amont de la zone de travaux (Torrent de Saint-Julia) sont des secteurs à enjeux par rapport à l'Emyde Lépreuse (voir carte jointe). Aucune pénétration d'engin dans le lit du cours d'eau ne sera autorisée sur les secteurs définis sur la carte du Plan National d'Actions en faveur de l'Emyde Lépreuse.

Dès que l'entreprise adjudicataire est retenue, le déclarant organise une réunion de chantier préalable au démarrage des travaux où sont entérinées les modalités d'intervention dans les cours d'eau, notamment les accès et filtres à mettre en place. Le service en charge de la police de l'eau de la Direction départementale des territoires et de la mer des Pyrénées-Orientales, le service départemental des Pyrénées-Orientales de l'Office français de la biodiversité et l'entreprise adjudicataire sont conviés à cette réunion.

Les travaux dans ces secteurs et dans les poches d'eau seront réalisés avec des moyens manuels, uniquement en septembre.

En cas de rencontre avec une espèce protégée, il est strictement interdit de la déplacer ou de lui porter atteinte. Dans ce cas, le responsable des travaux devra prévenir dans les meilleurs délais le maître d'ouvrage afin d'envisager l'intervention d'une personne habilitée.

En raison de la présence très potentielle de l'Agrion de Mercure, les travaux sur les herbiers sont interdits d'avril à juillet. Des prospections doivent être conduites à l'été 2020 et peuvent amener à des prescriptions spécifiques.

Concernant le risque de crue, le bénéficiaire se tient informé des conditions météorologiques prévisibles avant chaque intervention et régulièrement au cours du chantier. En cas de prévisions annonçant de fortes pluies, alerte météorologique ou hydrologique, l'intervention est annulée par le maître d'ouvrage. Toutes les personnes ainsi que le matériel sont retirés des cours d'eau et de la zone inondable. Il s'assure également que les travaux n'ont pas d'impact sur la stabilité des ouvrages existants, notamment les ouvrages de protection.

Le maître d'ouvrage intervient sur des terrains privés sans contrepartie financière des riverains, ni expropriation. Il réalise un état des lieux et informe les propriétaires préalablement à toute intervention en application de la loi du 29 décembre 1892 visée en préambule du présent arrêté.



L'emprise des travaux concerne le lit mineur des cours d'eau ainsi que les berges et respecte autant que possible les arbres et plantations existants. Les terrains bâtis ou clos de murs et les cours et jardins attenants aux habitations sont exempts de l'obligation concernant le passage d'engins mécaniques.

Traitement de la ripisylve :

- La ripisylve est traitée par abattage sélectif sur l'ensemble du linéaire concerné ;
- Les arbres dépérissant, cassés ou penchés au-dessus du lit mineur sont coupés en tronçons de 50 cm et mis à disposition du propriétaire hors du lit mineur ou évacués par l'entreprise ;
- Les arbres abattus en berge ne seront pas dessouchés afin de favoriser leurs repousses et protéger les berges du risque d'érosion.
- Les rémanents sont broyés sur les berges ou évacués en décharge et les berges débroussaillées ;
- Les déchets non organiques seront enlevés et acheminés vers la filière de traitement des déchets appropriée

Prescriptions sur l'ensemble du linéaire :

- Les engins de chantiers sont nettoyés avant d'accéder à la zone de travaux. Ils doivent être exempts de toute trace d'huile, hydrocarbure, graisse ou autres produits polluants et de tous débris végétaux afin de limiter le risque de pollution et de propagation de plantes invasives ;
- Les embâcles sont éliminés et les déchets évacués en décharge contrôlée ou en déchetterie ;
- Aucun engin de chantier ne circule dans le lit mouillé du cours d'eau sans l'autorisation du service en charge de la police de l'eau de la Direction départementale des territoires et de la mer des Pyrénées-Orientales ;
- Pour les espèces invasives sur la zone de travaux (cannes de Provence), le mode d'intervention doit être adapté en fonction des recommandations de l'Office français de la biodiversité. Un repérage et un balisage doivent notamment être réalisés avant le démarrage du chantier.

## **Titre III : DISPOSITIONS GÉNÉRALES**

### **Article 5 : Conformité au dossier et modifications**

Les travaux doivent être réalisés conformément au dossier de déclaration d'intérêt général et aux prescriptions spécifiques faisant l'objet du présent arrêté. Les travaux sont exécutés avec le plus grand soin et conformément à la réglementation.

Conformément à l'article R.214-40 du Code de l'environnement, toute modification apportée par le déclarant à l'ouvrage ou l'installation, à son mode d'utilisation, à la réalisation des travaux ou à l'aménagement en résultant ou à l'exercice de l'activité ou à leur voisinage et de nature à entraîner un changement notable des éléments du dossier de déclaration initiale doit être portée avant sa réalisation à la connaissance du Préfet, qui peut exiger une nouvelle déclaration.

### **Article 6 : Début et fin des travaux**

Le bénéficiaire doit informer le service en charge de la police de l'eau, instructeur du présent dossier, des dates de démarrage et de fin des travaux, au moins une semaine avant chaque intervention.

### **Article 7 : Déclaration des incidents ou accidents**

En application des articles R.214-46 et suivants et L.211-5 du Code de l'environnement, le déclarant est tenu d'informer le Préfet, dès qu'il en a connaissance, des accidents ou incidents intéressant les installations, ouvrages, travaux ou activités faisant l'objet du présent arrêté, qui sont de nature à porter atteinte au milieu aquatique et aux intérêts mentionnés à l'article L.211-1 du Code de l'environnement.

En cas de pollution accidentelle entraînant un déversement de polluant dans le cours d'eau, les services suivants doivent être prévenus :

- la délégation départementale des Pyrénées-Orientales de l'Agence régionale de santé, par téléphone au 04 68 81 78 00 ;
- le service en charge de la police de l'eau et des milieux aquatiques à la Direction départementale des territoires et de la mer des Pyrénées-Orientales, par téléphone au 04 68 38 10 91 ;
- le service départemental des Pyrénées-Orientales de l'Office français de la biodiversité, par téléphone au 04 68 67 41 65.

Sans préjudice des mesures susceptibles d'être prescrites par le Préfet, le déclarant est tenu de prendre ou faire prendre les dispositions nécessaires pour mettre fin aux causes de l'incident ou accident, pour évaluer ses conséquences et y remédier.

#### **Article 8 : Droit des tiers**

Les droits des tiers sont et demeurent expressément réservés.

#### **Article 9 : Autres réglementations**

Le présent arrêté ne dispense en aucun cas le bénéficiaire de faire les déclarations ou d'obtenir les autorisations requises par d'autres réglementations.

#### **Article 10 : Publications et information des tiers**

Conformément à l'article 1 de la loi du 29 décembre 1892 relative aux dommages causés à la propriété privée par l'exécution des travaux publics et à l'article R.214-37 du Code de l'environnement, une copie du présent arrêté est transmise aux mairies de Corbère-les-Cabanès, Millas et Saint-Félicien-d'Amont pour affichage au moins 10 jours avant les travaux et pendant une durée minimale d'1 mois.

Ces informations seront mises à disposition du public sur le site Internet de la préfecture des Pyrénées-Orientales pendant une durée d'au moins 6 mois.

#### **Article 11 : Voies et délais de recours**

Le présent arrêté est susceptible de recours devant le tribunal administratif de Montpellier, conformément à l'article R.514-3-1 du Code de l'environnement, :

- par les tiers dans un délai d'1 an à compter de la publication ou de l'affichage en mairie prévu au R.214-37 du Code de l'environnement. Toutefois, si la mise en service de l'installation n'est pas intervenue 6 mois après la publication ou l'affichage du présent arrêté, le délai de recours continue jusqu'à l'expiration d'une période de 6 mois après cette mise en service ;
- par le déclarant dans un délai de 2 mois à compter de la date à laquelle le présent arrêté lui a été notifié.

A peine d'irrecevabilité de tout recours contentieux à l'encontre de la présente décision, le déclarant doit, dans un délai de 2 mois suivant la notification de celle-ci, saisir préalablement le Préfet en recours gracieux qui statue alors après avis du conseil départemental de l'environnement et des risques sanitaires et technologiques, devant lequel le déclarant peut demander à être entendu.

Conformément à l'article R.214-36 du Code de l'environnement, le silence gardé par l'administration sur la demande déposée par le déclarant auprès du Préfet pendant plus de 4 mois emporte décision de rejet du projet.

Le tribunal administratif peut être saisi par l'application informatique "Télérecours citoyens", accessible à partir du site [www.telerecours.fr](http://www.telerecours.fr).

## **Article 12 : Exécution**

Le Secrétaire général de la préfecture des Pyrénées-Orientales,  
La Directrice départementale des territoires et de la mer des Pyrénées-Orientales par intérim,  
Les Maires des communes de Corbère-les-Cabanes, Millas et Saint-Félicien-d'Amont,  
Le Chef du service départemental des Pyrénées-Orientales de l'Office français de la biodiversité,  
et toute autorité de police,

sont chargés, chacun en ce qui le concerne, de l'exécution du présent arrêté qui sera publié au recueil des actes administratifs de la préfecture des Pyrénées-Orientales, et dont une copie sera tenue à la disposition du public dans chaque mairie intéressée.



Le Préfet  
**Philippe CHOPIN**

### **Pièces annexées :**

- Annexe 1- Secteur d'intervention (1 page)
- Annexe 2- Extraits du plan cadastral (8 pages)
- Annexe 3- Liste des propriétaires (3 pages)
- Annexe 4- Carte du PNA en faveur de l'Emyde Lépreuse

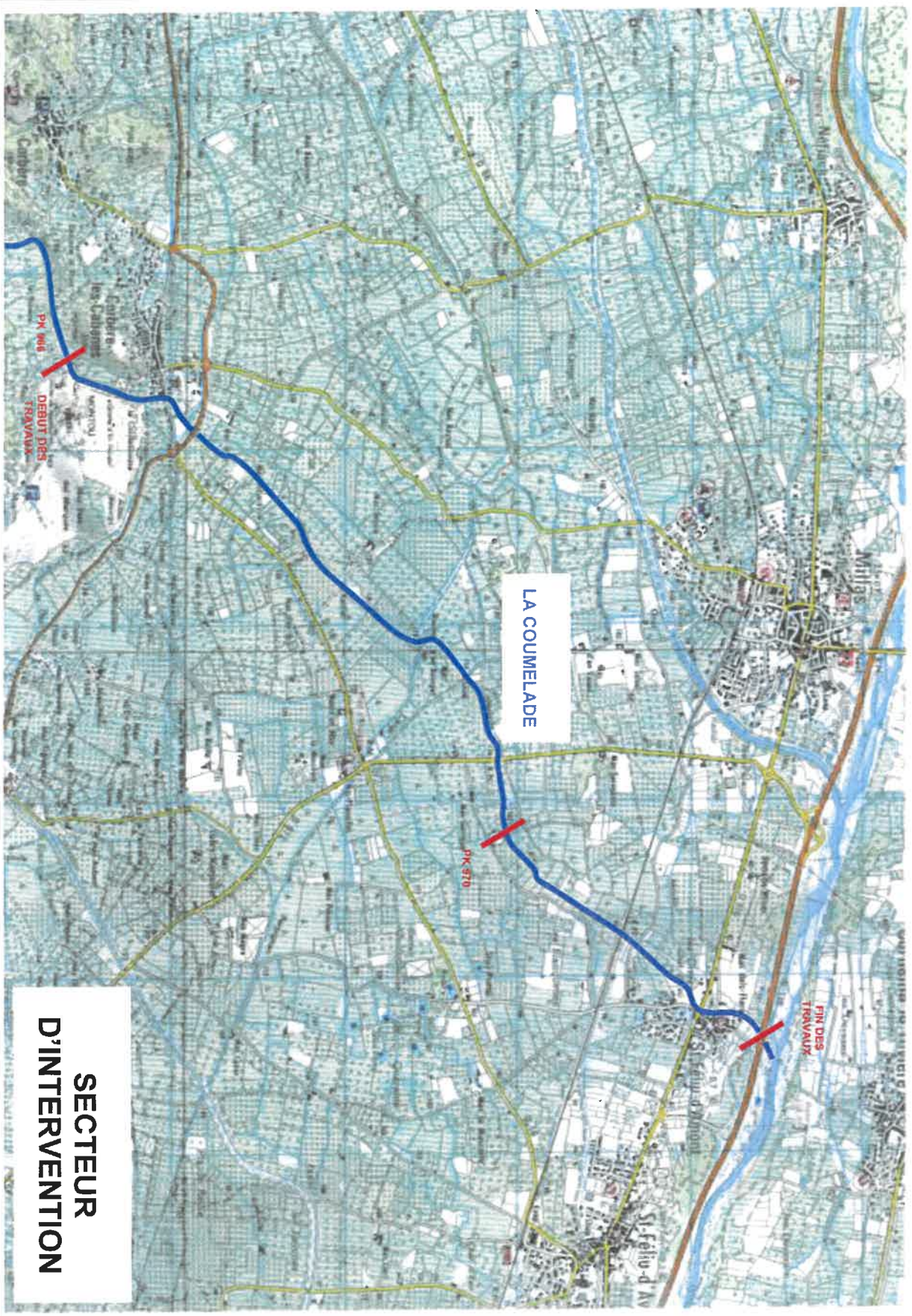

SECTEUR  
D'INTERVENTION



ANNEXE 2 à l'arrêté préfectoral n° 007115E412020076-0001

COMMUNE DE CORBÈRE LES CABANES

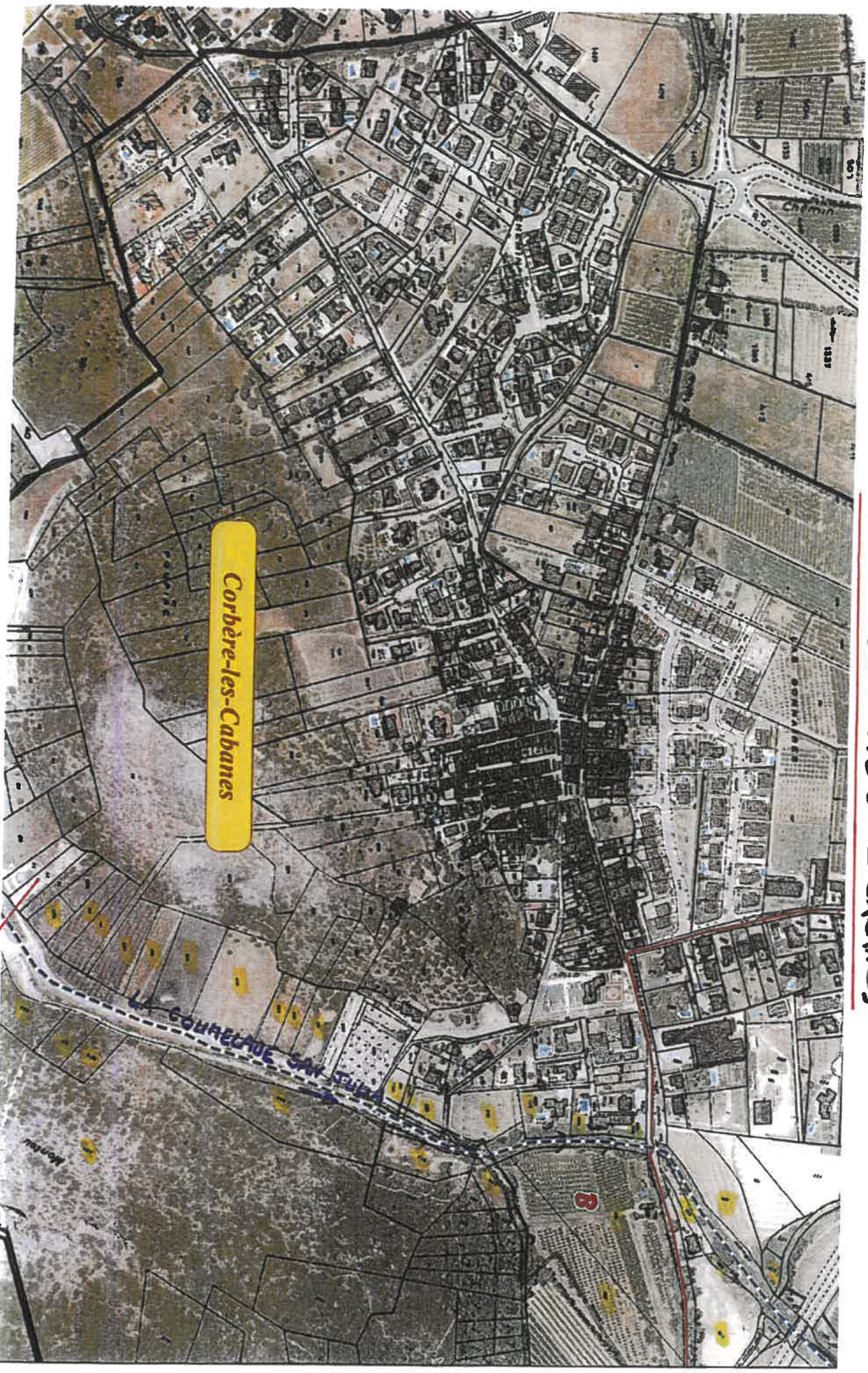

Début des Travaux



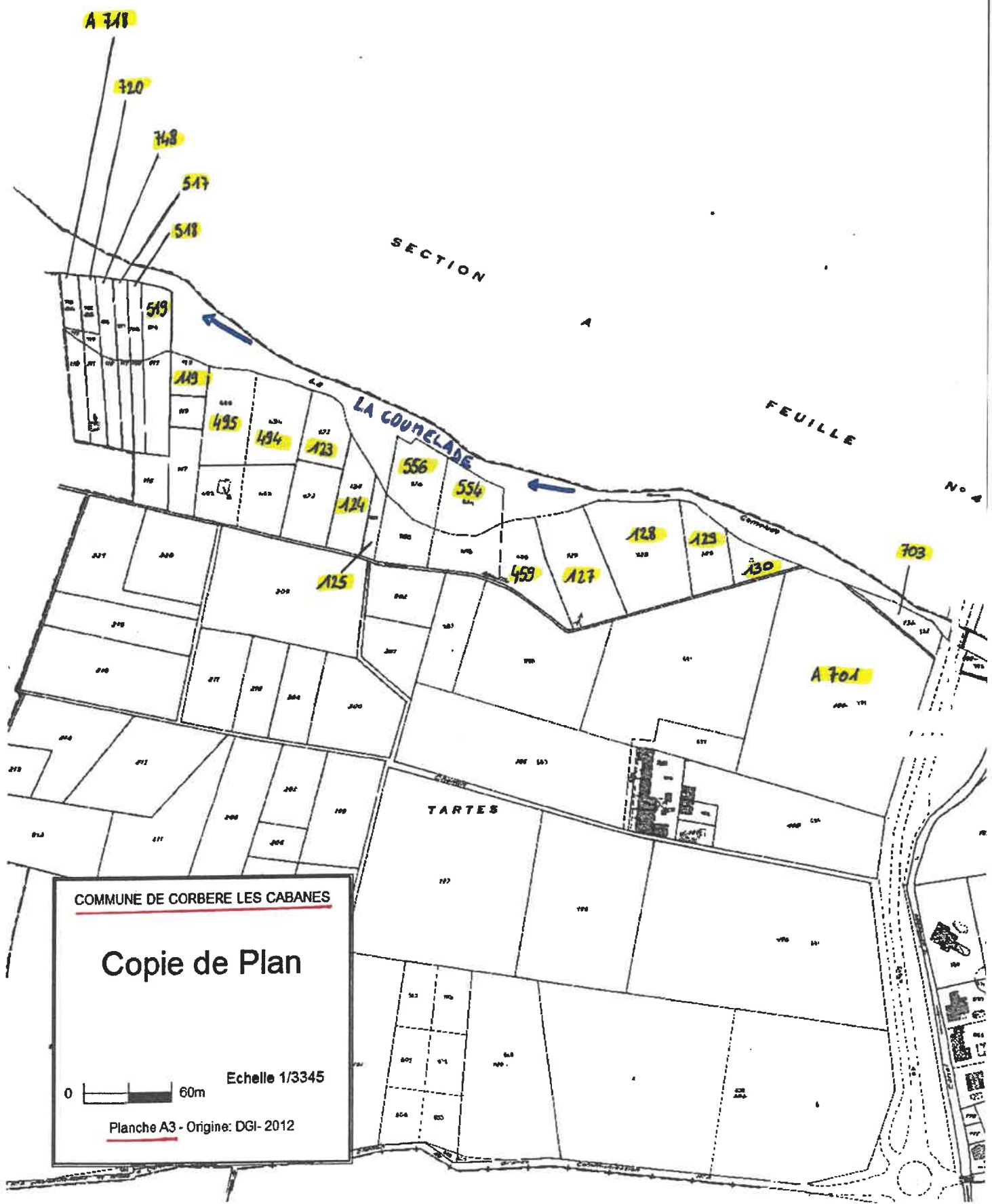

COMMUNE DE CORBERE LES CABANES

# Copie de Plan



Echelle 1/3345

Planche A3 - Origine: DGI- 2012





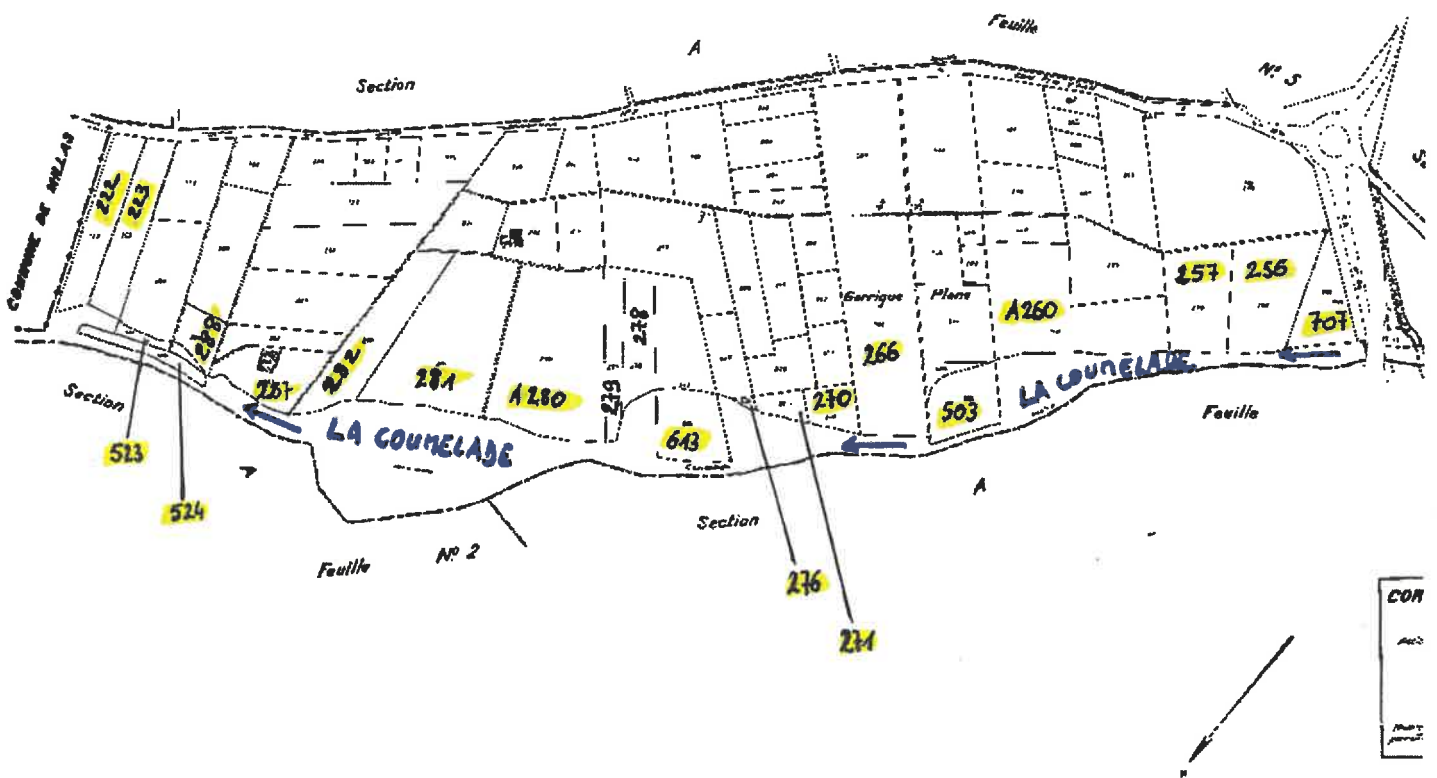

COMMUNE DE CORBERE LES CABANES

**Copie de Plan**

Echelle 1/5311

0 100m

Planche A4 - Origine: DGI- 2012



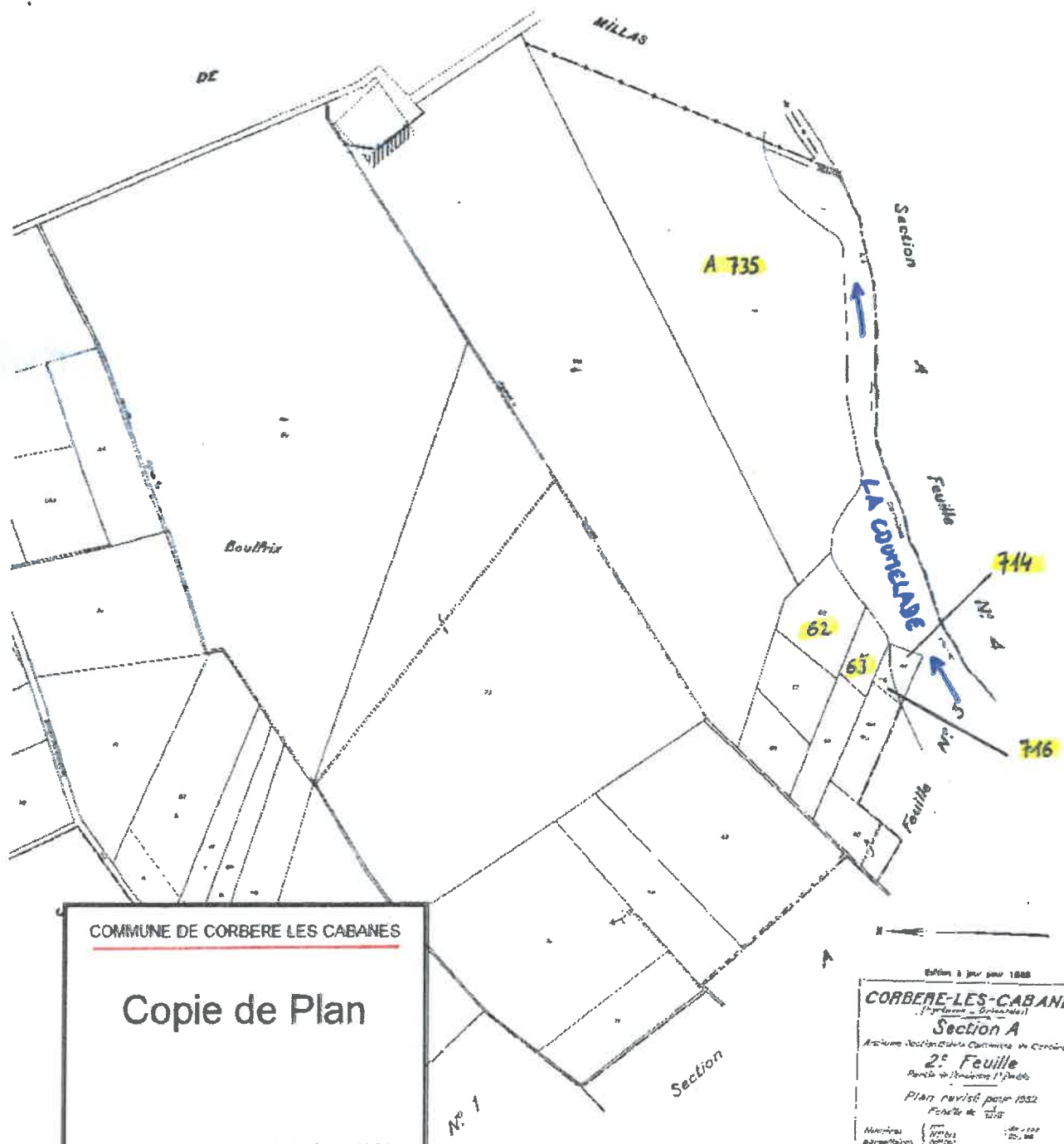

COMMUNE DE CORBERE LES CABANES

**Copie de Plan**

0 80m Echelle 1/4388

Planche A2 - Origine DGI- 2012

Edition à jour pour 1988

**CORBERE-LES-CABANES**  
(Préfecture - Ornéolles)

**Section A**

Antienne Section de la Commune de Corbère

**2: Feuille**

Parcelle de Numéros 1/1400

Plan révisé pour 1982

Echelle de 1:2500

Numéros parcelles : 1400-1499  
1500-1599  
1600-1699

06 0 058 CORBERE LES-CABANES A2

0 10 20 30 40 50 60 70 80 90 100

DDF



**COMMUNE DE  
SAINT FELIX D'AMONT**

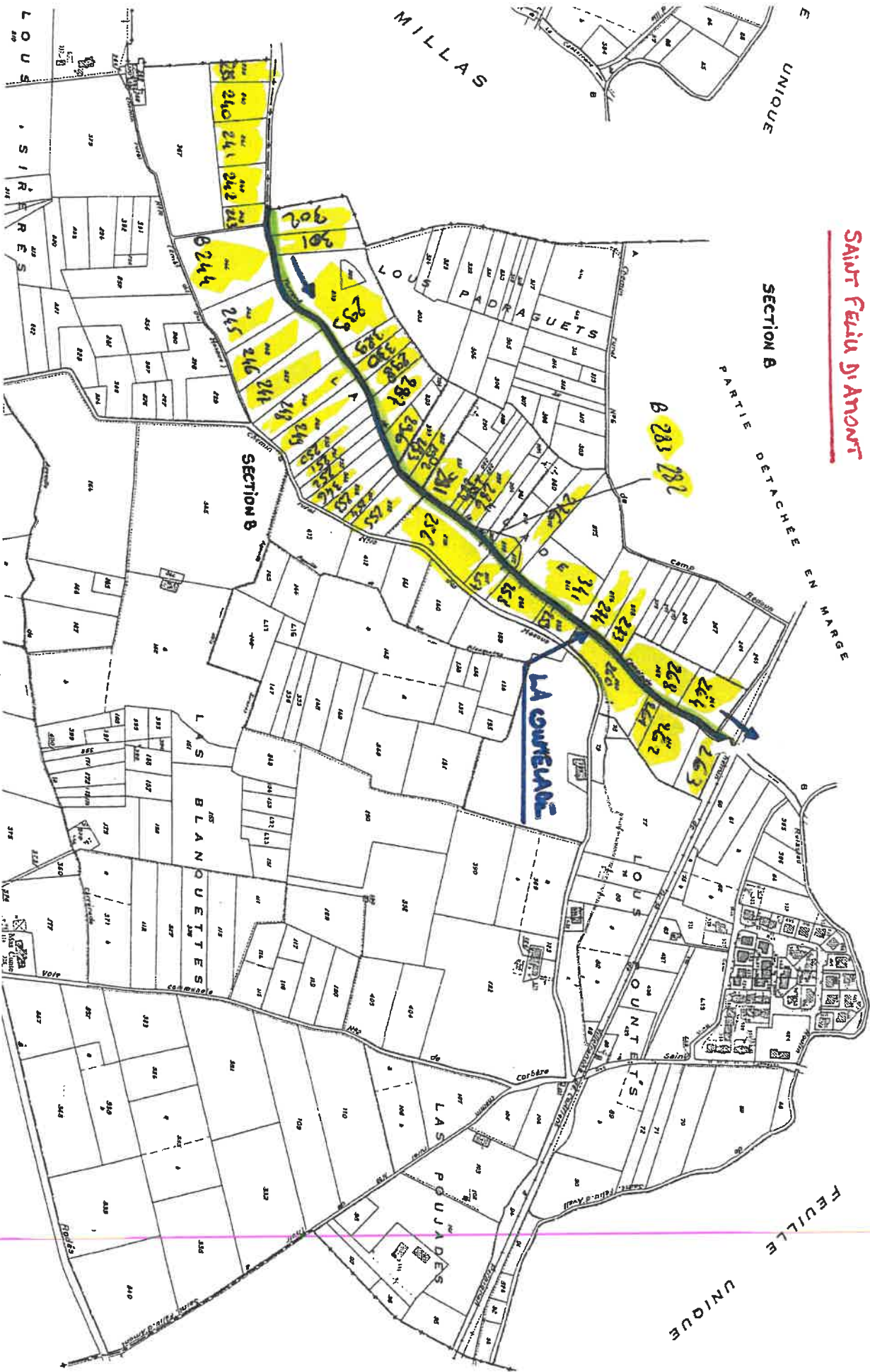

COMMUNE DE  
ST FELIX - D'AVALL

FEUILLE  
UNIQUE

SECTION A

SECTION B

PARTIE DETACHEE EN MARGE

MILLAS

UNIQUE

LOUS  
SIRERES

AD  
AGUETS

LAS  
BLANQUETTES

LAS  
POUJADES

LOUS  
MONTETS

LA  
COURBAIE



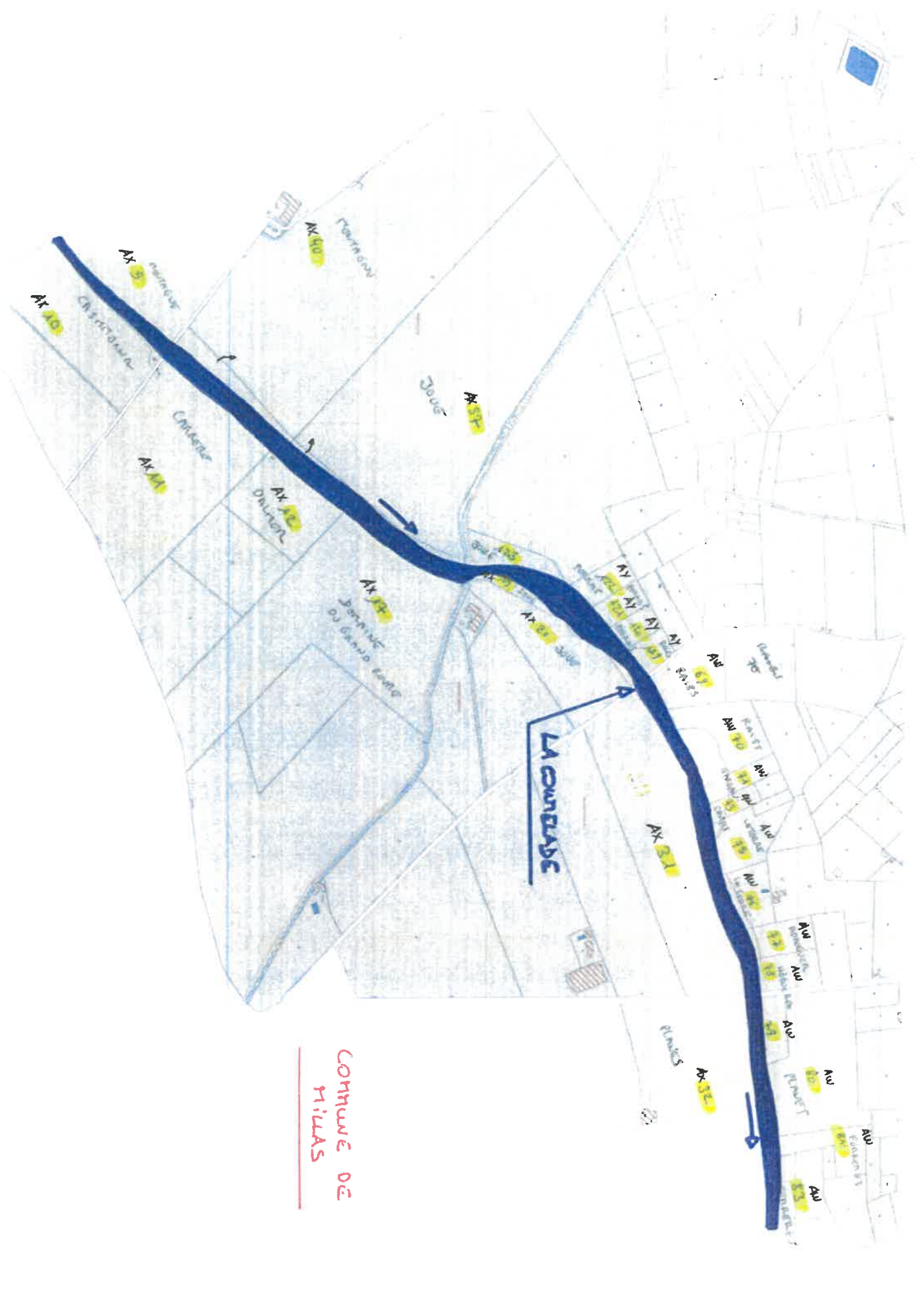

CONTINÉ DE  
MILLAS





# COMMUNE DE ST FELIX D'AMONT





# COMMUNE DE ST FELIU D'ARON





LISTE DES PROPRIETAIRES RIVERAINS  
LA COUMELADE

COMMUNE	SECTION	NUMERO	PROPRIETAIRES
CORBERE LES CABANES	A	62	VILLELONGUE Daniel
CORBERE LES CABANES	A	63	VILLELONGUE Michelle
CORBERE LES CABANES	A	119	-
CORBERE LES CABANES	A	123	GUINCHARD Gabriel
CORBERE LES CABANES	A	124	GUINCHARD Gabriel
CORBERE LES CABANES	A	125	GUINCHARD Gabriel
CORBERE LES CABANES	A	127	POUS Patrick
CORBERE LES CABANES	A	128	POUS Patrick
CORBERE LES CABANES	A	129	POUS Patrick
CORBERE LES CABANES	A	130	POUS Patrick
CORBERE LES CABANES	A	133	SVM des 2 Corbère
CORBERE LES CABANES	A	222	GUINCHARD Gabriel
CORBERE LES CABANES	A	223	GUINCHARD Gabriel
CORBERE LES CABANES	A	253	Association Syndicale des usagers de l'eau du canal de Thuir
CORBERE LES CABANES	A	254	Département des P.O.
CORBERE LES CABANES	A	256	INDIVIS. RUIZ Florence/ALEMANY Caroline
CORBERE LES CABANES	A	257	INDIVIS. RUIZ Florence/ALEMANY Caroline
CORBERE LES CABANES	A	260	-
CORBERE LES CABANES	A	266	ANGELEU Lucette
CORBERE LES CABANES	A	270	INDIVIS. ANGELEU Lucette/ANGELEU Marc
CORBERE LES CABANES	A	271	INDIVIS. ANGELEU Lucette/ANGELEU Marc
CORBERE LES CABANES	A	275	GUARDIOLE Raymond
CORBERE LES CABANES	A	276	GUARDIOLE Raymond
CORBERE LES CABANES	A	277	CROISIER Franck
CORBERE LES CABANES	A	278	JEANNÉAU Ludovic
CORBERE LES CABANES	A	279	JEANNÉAU Ludovic
CORBERE LES CABANES	A	280	BRIAL Alexandra
CORBERE LES CABANES	A	282	VILLELONGUE Daniel
CORBERE LES CABANES	A	287	GRIJOL Karine
CORBERE LES CABANES	A	288	GUINCHARD Gabriel
CORBERE LES CABANES	A	459	POUS Patrick
CORBERE LES CABANES	A	494	INDIVIS. SAURIE Christel/SAURIE Chantal/SAURIE Jean-Pierre
CORBERE LES CABANES	A	495	INDIVIS. SAURIE Christel/SAURIE Chantal/SAURIE Jean-Pierre

CORBERE LES CABANES	A	503	ANGELEU Lucette
CORBERE LES CABANES	A	517	SIVOM DES DEUX CORBERE
CORBERE LES CABANES	A	518	SIVOM DES DEUX CORBERE
CORBERE LES CABANES	A	519	SIVOM DES DEUX CORBERE
CORBERE LES CABANES	A	523	MAILLOLS François
CORBERE LES CABANES	A	524	INDIVIS. MONTAGNE Christian-Josiane-Régine-Nadia-Marcelle-Xavier
CORBERE LES CABANES	A	553	POUS Patrick
CORBERE LES CABANES	A	554	POUS Patrick
CORBERE LES CABANES	A	556	GUINCHARD Gabriel
CORBERE LES CABANES	A	578	Commune de Corbère les Cabanes
CORBERE LES CABANES	A	580	Commune de Corbère les Cabanes
CORBERE LES CABANES	A	581	POUS Patrick
CORBERE LES CABANES	A	612	PULL Andrée - DENACALARA Marie-Françoise
CORBERE LES CABANES	A	613	CROISIER Franck
CORBERE LES CABANES	A	701	GRAU Alfred
CORBERE LES CABANES	A	703	INDIVIS. GRAU Alfred/GRAU Jean/GRAU Jeannne
CORBERE LES CABANES	A	705	SIVM des 2 Corbère
CORBERE LES CABANES	A	707	INDIVIS. RUIZ Florence/ALEMANY Caroline
CORBERE LES CABANES	A	714	SIVOM DES DEUX CORBERE
CORBERE LES CABANES	A	716	SIVOM DES DEUX CORBERE
CORBERE LES CABANES	A	718	SIVOM DES DEUX CORBERE
CORBERE LES CABANES	A	720	SIVOM DES DEUX CORBERE
CORBERE LES CABANES	A	735	INDIVIS. MONTAGNE Jacques/MONTAGNE Patrick
CORBERE LES CABANES	B	78	ORIOI Joseph - CHARTIER Colette
CORBERE LES CABANES	B	79	ORIOI Joseph - CHARTIER Colette
CORBERE LES CABANES	B	280	HIDALGO Alfred - LHERMITTE Mauricette
CORBERE LES CABANES	B	281	LLENSE Louis
CORBERE LES CABANES	B	283	LLENSE Louis
CORBERE LES CABANES	B	285	COP DE L IMMB1146/056
CORBERE LES CABANES	B	291	Commune de Corbère les Cabanes
CORBERE LES CABANES	B	292	Commune de Corbère les Cabanes
CORBERE LES CABANES	B	293	PULL Josette, Joseph, Louis et Louise ép DUPARD
CORBERE LES CABANES	B	294	Commune de Corbère les Cabanes
CORBERE LES CABANES	B	295	PULL Marie-Madeleine
CORBERE LES CABANES	B	296	FUIX Gérard - GUINCHARD Marie-Madeleine
CORBERE LES CABANES	B	297	ORIOI Joseph - CHARTIER Colette
CORBERE LES CABANES	B	469	Commune de Corbère les Cabanes
CORBERE LES CABANES	B	502	PONS Joseph
CORBERE LES CABANES	B	504	FABRESSE Andrée ép BONNAIRE
CORBERE LES CABANES	B	505	EMIDIO Arnaud
CORBERE LES CABANES	B	508	EMIDIO Arnaud
CORBERE LES CABANES	B	806	FAMILLE MONTAGNE

CORBÈRE LES CABANES	B	970	ROIG Gilbert
CORBÈRE LES CABANES	B	971	Institut de développement des ressources renouvelables
CORBÈRE LES CABANES	B	1109	HIDALGO Alfred - LHERMITTE Mauricette
CORBÈRE LES CABANES	B	1112	ROBERT Didier
CORBÈRE LES CABANES	B	1144	Commune de Corbère les Cabanes
CORBÈRE LES CABANES	B	1235	FERNANDEZ André
SAINT-FÉLIEU D'AMONT	A	201	Commune de Saint-Félieu d'Amont
SAINT-FÉLIEU D'AMONT	A	494	MR DESBORDES Jean-Luc
SAINT-FÉLIEU D'AMONT	A	505	MR BOHER André
SAINT-FÉLIEU D'AMONT	A	506	MR CHAZÉE Alain
SAINT-FÉLIEU D'AMONT	A	507	MR et MME GOUZY René - MR GOUZY Jean-Michel
SAINT-FÉLIEU D'AMONT	A	508	Commune de Saint-Félieu d'Amont
SAINT-FÉLIEU D'AMONT	A	509	Commune de Saint-Félieu d'Amont
SAINT-FÉLIEU D'AMONT	A	522	MME REBARDY Marguerite
SAINT-FÉLIEU D'AMONT	A	523	MME REBARDY Marguerite
SAINT-FÉLIEU D'AMONT	A	525	MME REBARDY Marguerite
SAINT-FÉLIEU D'AMONT	A	526	MME REBARDY Marguerite
SAINT-FÉLIEU D'AMONT	A	527	MME REBARDY Marguerite
SAINT-FÉLIEU D'AMONT	A	528	MR et MME BERNAD Claude
SAINT-FÉLIEU D'AMONT	A	529	MR et MME BERNAD Claude
SAINT-FÉLIEU D'AMONT	A	530	MR et MME BERNAD Claude
SAINT-FÉLIEU D'AMONT	A	531	MR GOUZY René
SAINT-FÉLIEU D'AMONT	A	534	MR et MME GOUZY René - MR GOUZY Jean-Michel
SAINT-FÉLIEU D'AMONT	A	535	MR et MME GOUZY René - MR GOUZY Jean-Michel
SAINT-FÉLIEU D'AMONT	A	536	MR et MME GOUZY René - MR GOUZY Jean-Michel
SAINT-FÉLIEU D'AMONT	A	537	MR et MME GOUZY René - MR GOUZY Jean-Michel
SAINT-FÉLIEU D'AMONT	A	541	MR et MME CHECA José
SAINT-FÉLIEU D'AMONT	A	544	MR et MME GOUZY René - MR GOUZY Jean-Michel
SAINT-FÉLIEU D'AMONT	A	613	Commune de Saint-Félieu d'Amont
SAINT-FÉLIEU D'AMONT	A	614	Commune de Saint-Félieu d'Amont
SAINT-FÉLIEU D'AMONT	A	724	MR et MME GOUZY René - MR GOUZY Jean-Michel
SAINT-FÉLIEU D'AMONT	A	725	MR GOUZY René
SAINT-FÉLIEU D'AMONT	A	814	MME REBARDY Marguerite
SAINT-FÉLIEU D'AMONT	A	934	MR BOHER André
SAINT-FÉLIEU D'AMONT	A	935	MR BOHER André
SAINT-FÉLIEU D'AMONT	A	948	MR MORAT Jean-Claude
SAINT-FÉLIEU D'AMONT	A	954	Commune de Saint-Félieu d'Amont
SAINT-FÉLIEU D'AMONT	A	955	MME GARRIGUE Anne-Marie
SAINT-FÉLIEU D'AMONT	A	1135	Commune de Saint-Félieu d'Amont
SAINT-FÉLIEU D'AMONT	A	1137	Commune de Saint-Félieu d'Amont
SAINT-FÉLIEU D'AMONT	A	1139	Commune de Saint-Félieu d'Amont
SAINT-FÉLIEU D'AMONT	A	1210	Commune de Saint-Félieu d'Amont



SAINT-FELIU D'AMONT	A	1327	MR GOUZY Jean-Michel
SAINT-FELIU D'AMONT	B	28	Commune de Saint-Félicu d'Amont
SAINT-FELIU D'AMONT	B	239	PLANES Joseph
SAINT-FELIU D'AMONT	B	240	PLANES Joseph
SAINT-FELIU D'AMONT	B	241	INDIVIS. PLANES Joseph/ARROYO Monique
SAINT-FELIU D'AMONT	B	242	INDIVIS. PLANES Joseph/ARROYO Monique
SAINT-FELIU D'AMONT	B	243	PLANES Joseph
SAINT-FELIU D'AMONT	B	244	ERRE Jean-Christophe
SAINT-FELIU D'AMONT	B	245	ERRE Jean-Christophe
SAINT-FELIU D'AMONT	B	246	BAILLETTE Jean-Pierre
SAINT-FELIU D'AMONT	B	247	INDIVIS. BOURQUIN Jean/GENDRE Renée
SAINT-FELIU D'AMONT	B	248	MAURETTE Michel
SAINT-FELIU D'AMONT	B	249	MAURETTE Michel
SAINT-FELIU D'AMONT	B	250	GACQUIERE Laurent
SAINT-FELIU D'AMONT	B	251	INDIVIS. GACQUIERE Laurent/SHIMRAY Irène
SAINT-FELIU D'AMONT	B	252	INDIVIS. GACQUIERE Laurent/SHIMRAY Irène
SAINT-FELIU D'AMONT	B	253	GOUZY René
SAINT-FELIU D'AMONT	B	254	GOUZY René
SAINT-FELIU D'AMONT	B	255	INDIVIS. GOUZY Jean/GOUZY Jean-Michel/BROCH Maryse
SAINT-FELIU D'AMONT	B	256	CASTRES Michel
SAINT-FELIU D'AMONT	B	257	CASTRES Michel
SAINT-FELIU D'AMONT	B	258	CASTRES Michel
SAINT-FELIU D'AMONT	B	259	LLUCIA Etienne
SAINT-FELIU D'AMONT	B	260	INDIVIS. BOURQUIN Jean-Christophe/BOURQUIN Sandrine
SAINT-FELIU D'AMONT	B	261	INDIVIS. BOURQUIN Jean-Christophe/BOURQUIN Sandrine
SAINT-FELIU D'AMONT	B	262	BOURQUIN Jean-Christophe
SAINT-FELIU D'AMONT	B	263	BOURQUIN Jean-Christophe
SAINT-FELIU D'AMONT	B	264	LLUCIA Etienne
SAINT-FELIU D'AMONT	B	268	BOURQUIN Jean-Christophe
SAINT-FELIU D'AMONT	B	273	BOURQUIN Jean-Christophe
SAINT-FELIU D'AMONT	B	274	BOURQUIN Jean-Christophe
SAINT-FELIU D'AMONT	B	276	BOURQUIN Jean
SAINT-FELIU D'AMONT	B	277	BOURQUIN Jean
SAINT-FELIU D'AMONT	B	278	INDIVIS. BOURQUIN Jean/GENDRE Renée
SAINT-FELIU D'AMONT	B	282	Madame FALLU
SAINT-FELIU D'AMONT	B	283	BOURQUIN Jean-Christophe
SAINT-FELIU D'AMONT	B	286	BOURQUIN Jean-Christophe
SAINT-FELIU D'AMONT	B	287	JOUANOIA Jeanette
SAINT-FELIU D'AMONT	B	288	GOUZY René
SAINT-FELIU D'AMONT	B	291	CASTRES Michel
SAINT-FELIU D'AMONT	B	292	MAURETTE Michel
SAINT-FELIU D'AMONT	B	293	REBARDY Marguerite

SAINT-FELIU D'AMONT	B	296	REBARDY Marguerite
SAINT-FELIU D'AMONT	B	297	REBARDY Marguerite
SAINT-FELIU D'AMONT	B	298	INDIVIS. FERRERES Roger/REBARDY Marguerite
SAINT-FELIU D'AMONT	B	299	GRAVAS Jean
SAINT-FELIU D'AMONT	B	301	NIDELAT Annick
SAINT-FELIU D'AMONT	B	302	NIDELAT Annick
SAINT-FELIU D'AMONT	B	329	INDIVIS. FERRERES Roger/REBARDY Marguerite
SAINT-FELIU D'AMONT	B	330	INDIVIS. FERRERES Roger/REBARDY Marguerite
SAINT-FELIU D'AMONT	B	341	BOURQUIN Jean
SAINT-FELIU D'AMONT	B	346	VILLE Frédéric
SAINT-FELIU D'AMONT	B	383	ERRE Daniel
SAINT-FELIU D'AMONT	B	384	CIE GENERALE DES EAUX REGION SUD
SAINT-FELIU D'AMONT	B	385	MME DURQUEIL Cécile
SAINT-FELIU D'AMONT	B	654	Mr et MME PRATS Serge
SAINT-FELIU D'AMONT	B	662	-
MILLAS	AX	9	MONTAGNE Jacques
MILLAS	AX	10	CASAMITJANA Gilbert
MILLAS	AX	11	CARRERE Simon
MILLAS	AX	12	INDIVIS. DALMER Michel/DALMER Jean/JAULENT Arlette
MILLAS	AX	17	DOMAINE DU GRAND ROURE
MILLAS	AX	19	JOUE Bernard
MILLAS	AX	20	JOUE Bernard
MILLAS	AX	31	-
MILLAS	AX	32	PLANES Joseph
MILLAS	AX	37	JOUE Bernard
MILLAS	AX	40	MONTAGNE Jacques
MILLAS	AY	119	ROIIG Nathalie
MILLAS	AY	120	PORRAS CALERO Félix
MILLAS	AY	121	PORRAS CALERO Félix
MILLAS	AY	122	PORRAS CALERO Félix
MILLAS	AY	123	JOUE Bernard
MILLAS	AW	69	INDIVIS. MINT Abdelkader/RAISS Michel
MILLAS	AW	70	INDIVIS. MINT Abdelkader/RAISS Michel
MILLAS	AW	71	INDIVIS. GARSAU Jacques-René/MAZARICO Esmeralda
MILLAS	AW	73	CAMPS Rose
MILLAS	AW	75	INDIVIS. LATORRE Antoine/RODRIGUEZ Anne
MILLAS	AW	76	INDIVIS. LATORRE Antoine/RODRIGUEZ Anne
MILLAS	AW	77	ADROGUER Francis
MILLAS	AW	78	NOGUERA François
MILLAS	AW	79	PLANES Joseph
MILLAS	AW	80	PLANES Joseph
MILLAS	AW	81	FERRERES Frédéric

MILLAS

AW

83

FERRERES Frédéric

ANNEXE 4 à l'acte modificatif n° DDTN/SE/2010076-001

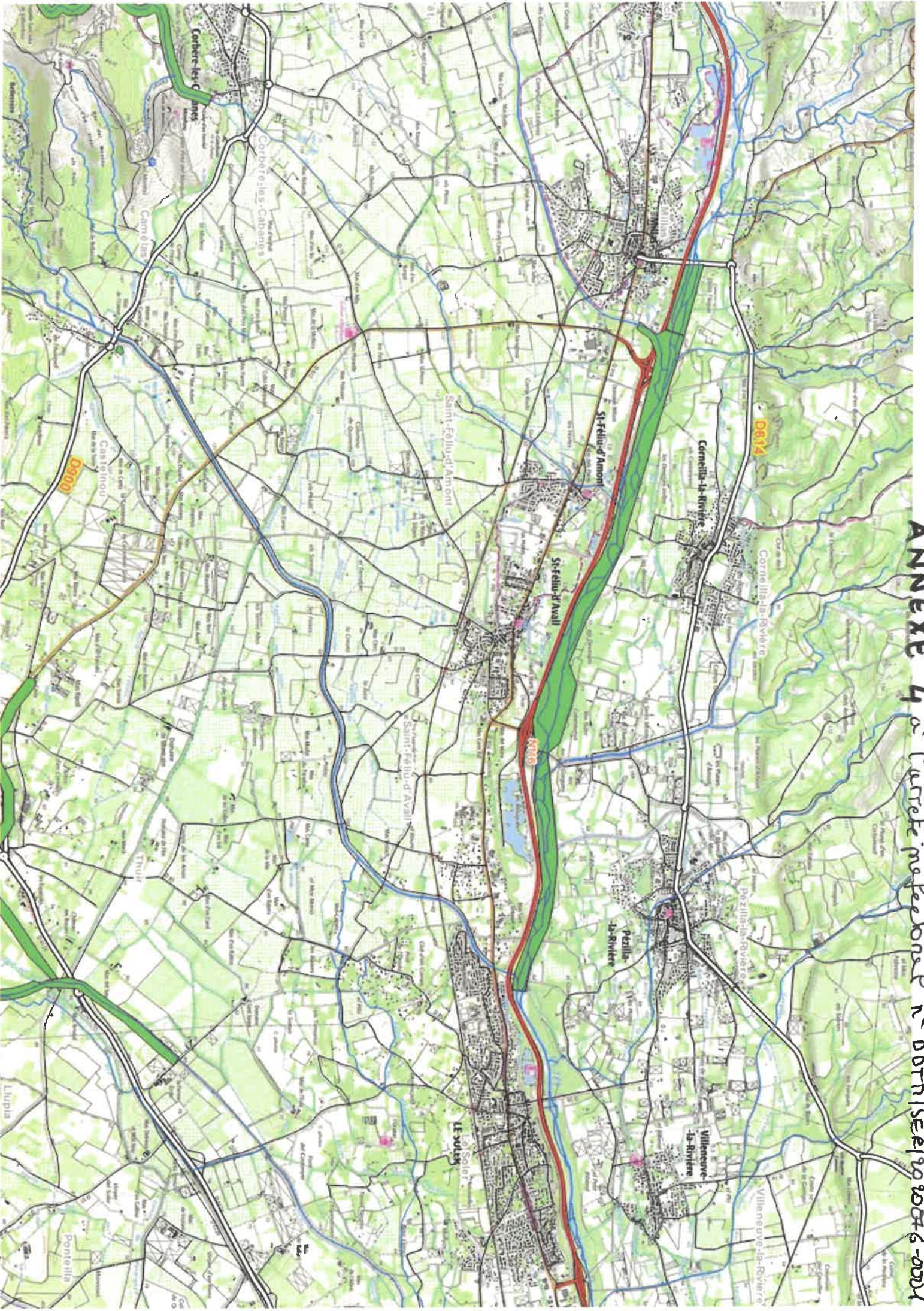





Liberté • Égalité • Fraternité

RÉPUBLIQUE FRANÇAISE

## PRÉFET DES PYRÉNÉES-ORIENTALES

**Direction Départementale  
des Territoires et de la Mer**  
Service de l'eau et des risques

Unité police de l'eau et des  
milieux aquatiques

Dossier suivi par :  
Gaston DUPRET

☎ : 04.68.38.10.74

✉ : gaston.dupret

@pyrenees-orientales.gouv.fr

Perpignan, le **13 MARS 2020**

**ARRETE PREFECTORAL n° 2020073-0001**

annulant et remplaçant l'arrêté préfectoral n°DDTM/SER/2019239-0001 et portant autorisation au titre des articles L.214-1 à L.214-6 du Code de l'environnement, d'exploiter le forage **F2**, pour l'alimentation en eau potable, et le forage **RIA**, pour le remplissage des réserves incendie et l'arrosage des espaces verts du Centre Hospitalier de Perpignan.

**LE PRÉFET DES PYRÉNÉES-ORIENTALES**

Chevalier de la Légion d'Honneur

Chevalier de l'ordre national du Mérite

Vu le Code de l'environnement ;

Vu l'ordonnance n° 2017-80 du 26 janvier 2017 relative à l'autorisation environnementale ;

Vu les arrêtés modifiés du 11 septembre 2003 portant application du décret n° 96-102 du 2 février 1996 et fixant les prescriptions générales applicables aux prélèvements soumis à autorisation en application des articles L. 214-1 à L. 214-3 du Code de l'environnement et relevant des rubriques 1.1.1.0, 1.1.2.0 et 1.3.1.0 de la nomenclature définie au tableau de l'article R. 214-1 du Code de l'environnement ;

Vu la décision de la Conférence administrative régionale (CAR) du 25 juin 2014 arrêtant les modalités de consultation du CODERST dans les procédures de demandes d'autorisation au titre de la loi sur l'eau et la présentation qui en a été faite devant le CODERST le 26 février 2015 ;

Vu le Schéma directeur d'aménagement et de gestion des eaux du bassin Rhône-Méditerranée et Corse, approuvé le 3 décembre 2015 ;

Vu la demande d'autorisation complète et régulière déposée au titre des articles L.214-1 à L.214-6 du Code de l'environnement reçue le 14 mars 2018, présentée par le Centre Hospitalier de Perpignan, enregistrée sous le n° 66-2018-00034 et relative à l'exploitation du forage **F2** destiné à son alimentation en eau potable et du forage **RIA** pour le remplissage des réserves incendie et l'arrosage des espaces verts ;

Vu l'avis favorable de l'agence régionale de la santé en date du 17 avril 2018 ;

Vu les avis des services de l'État consultés ;

Vu la dispense d'étude d'impact notifiée par l'autorité environnementale par courrier en date du 18 juillet 2017 ;

Vu la décision n° E19000050/34 du 9 avril 2019, de Madame la Présidente du tribunal administratif de Montpellier, désignant Monsieur Henri-Pierre HATTE, major de gendarmerie retraité, en qualité de commissaire-enquêteur ;

Vu l'arrêté préfectoral n° PREF/DCL/BCLUE/2019108-0001 du 18 avril 2019, prescrivant l'ouverture de l'enquête préalable à l'autorisation requise au titre du Code de l'environnement (eaux et milieux aquatiques) ;

Vu l'enquête publique réglementaire qui s'est déroulée du 27 mai au 20 juin 2019 inclus, sur la commune de Perpignan ;

Vu le rapport et les conclusions du commissaire enquêteur en date du 15 juillet 2019 ;

Vu le projet d'arrêté adressé à Monsieur le Directeur du Centre Hospitalier de Perpignan en date du 26 juillet 2019 lui octroyant un délai réglementaire de 15 jours pour émettre un avis et sa réponse du 06 août 2019, informant n'avoir ni observation, ni remarque à formuler ;

Vu l'arrêté préfectoral n°DDTM/SER/2019239-0001 du 27 août 2019 portant autorisation au titre des articles L.214-1 à L.214-6 du Code de l'environnement concernant l'exploitation du forage **F2**, pour l'alimentation en eau potable, et du forage **RIA**, pour le remplissage des réserves incendie et l'arrosage des espaces verts du Centre Hospitalier de Perpignan.

Vu les erreurs de transcription des volumes et débits d'exploitation dans l'article 2 de l'arrêté préfectoral n°DDTM/SER/2019239-0001 du 27 août 2019 ;

Vu l'annulation de l'arrêté sus-cité et la nécessité de le remplacer ;

Considérant que la demande de prélèvement sur le forage F2 du Centre Hospitalier de Perpignan destinée à son alimentation en eau potable est soumise au régime d'autorisation au titre des articles L. 214-1 et R. 214-1 du Code de l'environnement ;

Considérant que les travaux envisagés sont en mesure de garantir des prélèvements sans incidence sur le milieu et les usagers ;

Considérant que la nature et l'implantation des installations pour lesquelles une autorisation est sollicitée, nécessitent la mise en œuvre de prescriptions permettant de garantir la préservation des intérêts visés à l'article L.211-1 du Code de l'environnement ;

Considérant que le projet est compatible avec les dispositions du schéma directeur d'aménagement et de gestion des eaux (SDAGE) du bassin Rhône-Méditerranée et Corse ;

Sur proposition de Monsieur le Directeur départemental des territoires et de la mer des Pyrénées-Orientales,

## ***Arrête :***

### **Titre I : Objet de l'autorisation**

#### **Article 1 :     Objet de l'autorisation**

Le Centre Hospitalier de Perpignan est autorisé en application des articles L.214-1 à L.214-6 du Code de l'environnement, sous réserve des prescriptions énoncées aux articles suivants, à exploiter ses forages F2 et RIA comme défini dans son dossier déposé le 14 mars 2018.

Les rubriques définies au tableau de l'article R. 214-1 du Code de l'environnement concernées par cette opération sont les suivantes :

Rubriques	Paramètres et seuils	Régime
1.1.1.0.	Sondage, forage, y compris les essais de pompage, création de puits ou d'ouvrage souterrain, non destiné à un usage domestique, exécuté en vue de la recherche ou de la surveillance d'eaux souterraines ou en vue d'effectuer un prélèvement temporaire ou permanent dans les eaux souterraines, y compris dans les nappes d'accompagnement de cours d'eau .	Déclaration
1.1.2.0.	Prélèvements permanents ou temporaires issus d'un forage, puits ou ouvrage souterrain dans un système aquifère, à l'exclusion de nappes d'accompagnement de cours d'eau, par pompage, drainage, dérivation ou tout autre procédé. Volume prélevé > 200 000 m3/an	Autorisation
1.3.1.0.	A l'exception des prélèvements faisant l'objet d'une convention avec l'attributaire du débit affecté prévu par l'article L. 214-9, ouvrages, installations, travaux permettant un prélèvement total d'eau dans une zone où des mesures permanentes de répartition quantitative instituées, notamment au titre de l'article L. 211-2, ont prévu l'abaissement des seuils : 1° Capacité supérieure ou égale à 8 m3/ h (A) ;	Autorisation

## Article 2 : Caractéristiques de l'ouvrage

### 2-1 Situation et description de l'ouvrage F2 :

Forage		N°2
Coordonnées Lambert 93	X	690723
	Y	6 180358
Altitude / Profondeur		32 / 130
Parcelle		CI 339
Commune		Perpignan
Lieu-dit		Avenue du Languedoc
Code masse d'eau		FRDG243 "Multicouche pliocène du Roussillon"

### 2-1-2 Volumes et débits d'exploitation autorisés :

Les prélèvements autorisés pour le forage F2 sont inférieurs ou égaux aux valeurs suivantes :

- 60 m<sup>3</sup>/h
- 1 175 m<sup>3</sup>/j
- 195 000 m<sup>3</sup>/an

### 2-2 Situation et description de l'ouvrage RIA :

Forage		RIA
Coordonnées Lambert 93	X	690957
	Y	6 180827
Altitude / Profondeur		31 / 60



Parcelle	CI 356
Commune	Perpignan
Lieu-dit	Avenue du Languedoc
Code masse d'eau	FRDG243 "Multicouche pliocène du Roussillon"

2-2-2 Volumes et débits d'exploitation autorisés :

Les prélèvements autorisés pour le forage RIA sont inférieurs ou égaux aux valeurs suivantes :

- 6 m<sup>3</sup>/h
- 147 m<sup>3</sup>/j
- 16 277 m<sup>3</sup>/an

### **Article 3 : Mesures correctives et compensatoires**

Les mesures préventives, compensatoires ou correctives sont les suivantes :

Les prescriptions prévues par l'hydrogéologue agréé dans les périmètres des captages proposés seront respectées.

## **Titre II : Prescriptions**

### **Article 4 : Moyens d'analyses, de surveillance et de contrôle (y compris autocontrôle)**

Les ouvrages doivent être équipés d'un compteur volumétrique homologué mesurant la totalité des débits prélevés.

Le bénéficiaire de l'autorisation consigne sur un registre ou cahier, les éléments du suivi de l'exploitation des ouvrages ou des installations de prélèvement ci-après :

- les volumes prélevés hebdomadairement et annuellement et le relevé de l'index des compteurs volumétriques (production et distribution) à la fin de chaque année civile ou de chaque campagne de prélèvement dans le cas de prélèvement saisonnier ;
- les incidents survenus au niveau de l'exploitation et, selon le cas, au niveau de la mesure des volumes prélevés ou du suivi des grandeurs caractéristiques ;
- les entretiens, contrôles et remplacements des moyens de mesure et d'évaluation.

Ce registre est tenu à la disposition des agents du contrôle, les données qu'il contient doivent être conservées trois ans par le pétitionnaire.

Le bénéficiaire, le cas échéant par l'intermédiaire de son mandataire, communique au préfet dans les deux mois suivant la fin de chaque année civile, un extrait ou une synthèse du registre ou cahier visé supra, indiquant :

- les volumes produits (mesures annuelles et mensuelles) ;
- les volumes annuels consommés mesurés au compteur individuel ;
- les interventions principales pratiquées sur le réseau (fuites ponctuelles, grosses réparations, remplacement de réseau, installations de contrôle) ;
- le rendement du réseau.

#### **Article 5 : Documents à transmettre à l'administration**

Chaque année, au cours du premier trimestre, le permissionnaire rédige le compte rendu annuel d'exploitation en précisant le rendement de l'année précédente, les volumes consommés et distribués, les incidents survenus et en décrivant les interventions réalisées sur les ouvrages et le registre mentionné à l'article 4 du présent arrêté.

Le permissionnaire les met à disposition du service en charge de police de l'eau. Ces informations doivent être conservées 5 ans au minimum.

#### **Article 6 : Prescriptions générales relatives aux prélèvements**

Le bénéficiaire doit respecter les prescriptions générales définies dans l'arrêté modifié du 11 septembre 2003 (joint en annexe), portant application du décret n° 96-102 du 2 février 1996 et fixant les prescriptions générales applicables aux prélèvements soumis à autorisation en application des articles L. 214-1 à L. 214-3 du Code de l'environnement et relevant de la rubrique 1.3.1.0 de la nomenclature définie au tableau de l'article R. 214-1 du Code de l'environnement et joint à la présente autorisation.

### **Titre III : dispositions générales**

#### **Article 7 : Conformité au dossier et modification**

Les installations, ouvrages, travaux ou activités, objets de la présente autorisation, sont situés, installés et exploités conformément aux plans et contenu du dossier de demande d'autorisation initial et son porter à connaissance modificatif, sans préjudice des dispositions de la présente autorisation, des arrêtés complémentaires et les réglementations en vigueur.

Toute modification apportée par le bénéficiaire de l'autorisation, à l'ouvrage, à l'installation, à son mode d'utilisation, à la réalisation des travaux ou à l'aménagement en résultant ou à l'exercice de l'activité ou à leur voisinage, et de nature à entraîner un changement notable des éléments du dossier de demande d'autorisation, est portée, avant sa réalisation, à la connaissance du préfet avec tous les éléments d'appréciation, conformément aux dispositions des articles R.181-45 et R.181-46 du Code de l'environnement.

#### **Article 8 : Durée de l'autorisation**

La présente autorisation est accordée pour une durée illimitée à compter de sa notification au pétitionnaire.

#### **Article 9 : Conformité au dossier et modifications**

Les installations, ouvrages, travaux ou activités, objets de la présente autorisation, sont situées, installées et exploitées conformément aux plans et contenu du dossier de demande d'autorisation sans préjudice des dispositions de la présente autorisation.

Toute modification apportée aux ouvrages, installations, à leur mode d'utilisation, à la réalisation des travaux ou à l'aménagement en résultant, à l'exercice des activités ou à leur voisinage et entraînant un changement notable des éléments du dossier de demande d'autorisation doit être porté, avant sa réalisation à la connaissance du préfet, conformément aux dispositions de l'article R. 214-18 du Code de l'environnement.

## **Article 10 : Caractère de l'autorisation**

L'autorisation est accordée à titre personnel, précaire et révocable sans indemnité de l'État exerçant ses pouvoirs de police.

Faute par le permissionnaire de se conformer aux dispositions prescrites, l'administration pourra prononcer la déchéance de la présente autorisation et, prendre les mesures nécessaires pour faire disparaître aux frais du permissionnaire tout dommage provenant de son fait, ou pour prévenir ces dommages dans l'intérêt de l'environnement de la sécurité et de la santé publique, sans préjudice de l'application des dispositions pénales relatives aux contraventions au Code de l'environnement.

Il en sera de même dans le cas où, après s'être conformé aux dispositions prescrites, le permissionnaire changerait ensuite l'état des lieux fixé par la présente autorisation, sans y être préalablement autorisé, ou s'il ne maintenait pas constamment les installations en état normal de bon fonctionnement.

## **Article 11 : Déclaration des incidents ou accidents**

Le permissionnaire est tenu de déclarer, dès qu'il en a connaissance, au préfet les accidents ou incidents intéressant les installations, ouvrages, travaux ou activités faisant l'objet de la présente autorisation qui sont de nature à porter atteinte aux intérêts mentionnés à l'article L. 211-1 du Code de l'environnement.

Il fournira sous 48 heures un rapport écrit sur les origines du sinistre, ses conséquences et les mesures prises pour y remédier.

Sans préjudice des mesures que pourra prescrire le préfet, le maître d'ouvrage devra prendre ou faire prendre toutes dispositions nécessaires pour mettre fin aux causes de l'incident ou accident, pour évaluer ses conséquences et y remédier ; par exemple, en cas de déversement accidentel de substances polluantes, le prélèvement rapide, l'analyse et l'évacuation en centre agréé des matières et des sols contaminés par leur infiltration.

Le permissionnaire demeure responsable des accidents ou dommages qui seraient la conséquence de l'activité ou de l'exécution des travaux et de l'aménagement.

## **Article 12 : Remise en état des lieux**

Si le pétitionnaire souhaite mettre fin à la présente autorisation, le préfet pourra exiger un projet de remise en état des lieux total ou partiel accompagné des éléments de nature à justifier celui-ci.

## **Article 13 : Accès aux installations**

Les agents chargés de la police de l'eau et des milieux aquatiques auront libre accès aux installations, ouvrages, travaux ou activités autorisés par la présente autorisation, dans les conditions fixées par le Code de l'environnement. Ils pourront demander communication de toute pièce utile au contrôle de la bonne exécution du présent arrêté.

## **Article 14 : Droits des tiers**

Les droits des tiers sont et demeurent expressément réservés.

## **Article 15 : Autres réglementations**

La présente autorisation ne dispense en aucun cas le permissionnaire de faire les déclarations ou d'obtenir les autorisations requises par d'autres réglementations.

## **Article 16 : Publication et information des tiers**

La présente autorisation ne dispense en aucun cas le bénéficiaire de faire les déclarations ou d'obtenir les autorisations requises par les réglementations autres que celles en application desquelles elle est délivrée.

En application de l'article R.181-44 du Code de l'environnement :

- une copie de la présente autorisation est déposée à la mairie de la commune d'implantation du projet ;
- un extrait de la présente autorisation, est affiché pendant une durée minimale d'un mois dans la commune d'implantation du projet visé à l'article 2. Un procès verbal de l'accomplissement de cette formalité est dressée par les soins du maire ;
- la présente autorisation est adressée à chaque conseil municipal et aux autres autorités locales consultées ;
- la présente autorisation est publiée sur le site Internet de la préfecture des Pyrénées-Orientales qui a délivré l'acte, pendant une durée minimale d'un mois.

## **Article 17 : Voies et délais de recours**

I – Le présent arrêté est susceptible de recours devant le tribunal administratif territorialement compétent en application de l'article R.181-50 du Code de l'environnement :

- par le bénéficiaire dans un délai de deux mois à compter de sa notification ;
- par les tiers en raison des inconvénients ou des dangers que le projet présente pour les intérêts mentionnés à l'article L.181-3 du Code de l'environnement, dans un délai de quatre mois à compter de la dernière formalité accomplie.

Le tribunal administratif peut également être saisi par l'application informatique "Télérecours citoyens", accessible par le site Internet [www.telerecours.fr](http://www.telerecours.fr).

II – La présente autorisation peut faire l'objet d'un recours administratif de deux mois qui prolonge le délai de recours contentieux.

Le bénéficiaire de l'autorisation est tenu informé d'un tel recours.

III – Sans préjudice des délais et voies de recours mentionnés au I et II, les tiers, peuvent déposer une réclamation auprès de l'autorité administrative compétente, à compter de la mise en service du projet mentionné à l'article 2, aux seules fins de contester l'insuffisance ou l'inadaptation des prescriptions définies dans la présente autorisation, en raison des inconvénients ou des dangers que le projet présente pour le respect des intérêts mentionnés à l'article L.181-3 du Code de l'environnement.

L'autorité compétente dispose d'un délai de deux mois, à compter de la réception de la réclamation, pour y répondre de manière motivée. A défaut, la réponse est réputée négative.

Si elle estime que la réclamation est fondée, l'autorité compétente fixe des prescriptions complémentaires, dans les formes prévues à l'article R.181-45 du Code de l'environnement.

**En cas de rejet implicite ou explicite, les intéressés disposent d'un délai de deux mois pour se pourvoir contre cette décision.**

## Article 18 : Exécution

Monsieur le Secrétaire général de la préfecture des Pyrénées-Orientales ;  
Monsieur le Directeur du Centre Hospitalier de Perpignan ;  
Monsieur le Maire de la commune de Perpignan ;  
Monsieur le Directeur départemental des territoires et de la mer des Pyrénées-Orientales ;  
Monsieur le Délégué territorial de l'agence régionale de la santé du Languedoc Roussillon ;  
sont chargés, chacun en ce qui le concerne, de l'exécution du présent arrêté qui sera publié au recueil des actes administratifs de la préfecture des Pyrénées-Orientales, et dont une ampliation sera tenue à la disposition du public dans la mairie intéressée.

  
Le Préfet  
Stéphane CHOPIN

pièce annexée au présent arrêté :

- arrêté ministériel du 11/09/2003 – rubrique 1310 « prélèvements »

Téléphone / Télécopie :

Adresse Postale : 2 rue Jean Richepin - BP 50909 - 66020 PERPIGNAN CEDEX  
+33 (0)4.68.38.12.34 / +33 (0)4.68.38.11.29  
horaires d'ouverture : 8h00-12h00 / 13h30-17h00

Renseignements :

Internet : [www.pyrenees-orientales.gouv.fr](http://www.pyrenees-orientales.gouv.fr)  
Courriel : [ddtm@pyrenees-orientales.gouv.fr](mailto:ddtm@pyrenees-orientales.gouv.fr)



## PRÉFET DES PYRÉNÉES-ORIENTALES

DIRECCTE Occitanie

Unité Départementale  
des Pyrénées-Orientales

Pôle Entreprises, Emploi et Économie  
Service À la Personne

Téléphone : 04.11.64.30.57  
Télécopie : 04.11.64.39.01

oc-ud66.dt-ansp@direccte.gouv.fr

### **Récépissé de déclaration d'un organisme de services à la personne enregistré sous le numéro SAP n°882 098 759 et formulé conformément à l'article L.7232-1-1 du code du travail**

**Le préfet des Pyrénées-Orientales,  
Chevalier de la légion d'honneur, Chevalier de l'Ordre National du Mérite,**

Vu les articles L.7231-1 à L.7234-1 du code du travail et les décrets pris pour leur application ;

Vu l'arrêté ministériel du 22 mars 2019 nommant Éric DOAT, Responsable de l'unité départementale des Pyrénées-Orientales de la DIRECCTE Occitanie ;

Vu l'arrêté préfectoral du 4 juin 2018 portant délégation de signature à Monsieur Christophe LEROUGE, Directeur régional des entreprises, de la concurrence et de la consommation, du travail et de l'emploi de la région Occitanie ;

Vu l'arrêté préfectoral du 20 décembre 2019 portant subdélégation de signature de Monsieur Christophe LEROUGE, Directeur régional des entreprises, de la concurrence et de la consommation, du travail et de l'emploi de la région Occitanie à Monsieur Éric DOAT, Responsable de l'unité départementale des Pyrénées-Orientales de la DIRECCTE Occitanie ;

#### **Constate :**

Qu'une déclaration d'activités de services à la personne a été déposée auprès de la DIRECCTE - unité départementale des Pyrénées-Orientales le 10 mars 2020 par Mademoiselle Agathe CABROL en qualité de co-gérant, pour l'organisme SARL - Services ADOM 66 dont l'établissement principal est situé 1, rue François Villon - 66250 ST LAURENT DE LA SALANQUE et enregistré sous le N° SAP 882 098 759 pour les activités suivantes :

#### **Activité(s) relevant uniquement de la déclaration (mode prestataire) :**

- Entretien de la maison et travaux ménagers
- Petits travaux de jardinage
- Travaux de petit bricolage
- Garde d'enfant de plus de 3 ans à domicile
- Soutien scolaire ou cours à domicile
- Soins d'esthétique à domicile des personnes dépendantes
- Préparation de repas à domicile (inclus le temps passé aux courses)
- Livraison de repas à domicile.
- Collecte et livraison à domicile de linge repassé

- Livraison de courses à domicile
- Assistance informatique à domicile
- Soins et promenade d'animaux de compagnie pour personnes dépendantes (hors soins vétérinaires et toilettage)
- Maintenance et vigilance temporaires à domicile de la résidence principale et secondaire
- Assistance administrative à domicile
- Accompagnement des enfants de plus de 3 ans, en dehors de leur domicile
- Téléassistance et visioassistance
- Interprète en langue des signes (technicien de l'écrit et de codeur en langage parlé complété)
- Prestation de conduite du véhicule personnel des personnes qui ont besoin d'une aide temporaire (hors PA/PH et pathologies chroniques)
- Accompagnement des personnes qui ont besoin d'une aide temporaire (hors PA/PH et pathologies chroniques) pour promenades, aide à la mobilité et transport, actes de la vie courante
- Assistance des personnes qui ont besoin d'une aide temporaire (hors PA/PH et pathologies chroniques) (hors actes de soins relevant d'actes médicaux)
- Coordination et délivrance des services à la personne

Toute modification concernant les activités exercées devra faire l'objet d'une déclaration modificative préalable.

Sous réserve d'être exercées à titre exclusif (ou sous réserve d'une comptabilité séparée pour les personnes morales dispensées de cette condition), ces activités ouvrent droit au bénéfice des dispositions des articles L.7233-2 du code du travail et L.241-10 du code de la sécurité sociale dans les conditions prévues par ces articles.

Les effets de la déclaration courent à compter du jour du dépôt de la déclaration sous réserve des dispositions de l'article R.7232-18 du code du travail.

Le présent récépissé n'est pas limité dans le temps.

L'enregistrement de la déclaration peut être retiré dans les conditions fixées aux articles R.7232-20 à R.7232-22 du code du travail.

Le présent récépissé est publié au recueil des actes administratifs de la préfecture.

Fait à Perpignan, le 10 mars 2020

Pour le Préfet des Pyrénées-Orientales  
Et par subdélégation du DIRECCTE Occitanie  
Le Responsable de l'Unité Départementale,

  
Éric DOAT

*La présente décision peut, à compter de sa publication, faire l'objet d'un recours gracieux auprès de la DIRECCTE - unité départementale des Pyrénées-Orientales ou d'un recours hiérarchique adressé au ministre chargé de l'économie - Direction générale des entreprises - sous-direction des services marchands, 6, rue Louise Weiss, 75703 Paris cedex13.*

*Elle peut également faire l'objet d'un recours contentieux dans un délai de deux mois à compter de sa publication auprès du Tribunal Administratif de MONTPELLIER 6 rue Pitot CS99002 34063 MONTPELLIER CEDEX 2.*

*Le tribunal administratif peut être saisi par l'application informatique « Télérecours citoyen » accessible sur le site internet [www.telerecours.fr](http://www.telerecours.fr).*

*En cas de rejet du recours gracieux ou hiérarchique ou en l'absence de réponse à ce recours (rejet implicite), un recours contentieux devant le tribunal administratif peut également être formé contre la décision initiale dans un délai de deux mois à compter de ce rejet.*

Décision 2020/1 du directeur régional à PERPIGNAN CEDEX 9 portant subdélégation de la signature du directeur interrégional à MONTPELLIER dans les domaines gracieux et contentieux en matière de contributions indirectes ainsi que pour les transactions en matière de douane et de manquement à l'obligation déclarative.

Vu le code général des impôts et notamment son article 408 de l'annexe II et ses articles 212 et suivants de l'annexe IV ;

Vu le code des douanes et notamment ses articles 350 et 451 ;

Vu le décret 78-1297 du 28 décembre 1978 modifié relatif à l'exercice du droit de transaction en matière d'infractions douanières ou relatives aux relations financières avec l'étranger ou d'infractions à l'obligation déclarative des sommes, titres ou valeurs en provenance ou à destination d'un État membre de l'Union européenne ou d'un État tiers à l'Union européenne.

#### Décide

Article 1er – Délégation est donnée aux agents dont les nom, prénom, service ou unité d'affectation et grade figurent en annexe I de la présente décision à l'effet de signer, au nom du directeur interrégional à MONTPELLIER, les décisions de nature contentieuse (décharge de droits suite à réclamation, décision sur les contestations en matière de recouvrement des articles L 281 et L 283 du livre des procédures fiscales, rejet d'une réclamation, restitution ou remboursement de droits suite à erreur sur l'assiette, réduction de droits suite à erreur de calcul) en matière de contributions indirectes, et pour les montants maximaux qui sont mentionnés, dans cette même annexe I, en euros ou pour des montants illimités.

Article 2 - Délégation est donnée aux agents dont les nom, prénom, service ou unité d'affectation et grade figurent en annexe II de la présente décision à l'effet de signer, au nom du directeur interrégional à MONTPELLIER, les décisions de nature gracieuse (décision sur les demandes de décharge de responsabilité solidaire de l'article L247 du livre des procédures fiscales, modération d'amende fiscale, de majoration ou d'intérêt de retard, rejet d'une demande de remise, d'une demande de modération ou d'une demande de transaction, remise d'amende fiscale, de majoration d'impôts ou d'intérêt de retard, acceptation d'une demande et conclusion d'une transaction) en matière de contributions indirectes, et pour les montants maximaux qui sont mentionnés dans cette même annexe II en euros ou pour des montants illimités.

Article 3 – Délégation est donnée aux agents dont les nom, prénom, service ou unité d'affectation et grade figurent en annexe III de la présente décision à l'effet de signer, au nom du directeur interrégional à MONTPELLIER, les procédures de règlement simplifié en matière de contributions indirectes, et pour les montants de droits compromis, de droits fraudés, d'amende et de valeur des marchandises qui sont mentionnés en euros dans cette même annexe III.



Article 4 – Délégation est donnée aux agents dont les nom, prénom, service ou unité d'affectation et grade figurent en annexe IV de la présente décision à l'effet de signer, au nom du directeur interrégional à MONTPELLIER, les actes transactionnels définitifs de type procédure de règlement simplifié et les ratifications d'actes transactionnels provisoires en matière de délit douanier, et pour les montants qui sont mentionnés dans cette même annexe IV en euros ou sont illimités.

Article 5 – Délégation est donnée aux agents dont les nom, prénom, service ou unité d'affectation et grade figurent en annexe V de la présente décision à l'effet de signer, au nom du directeur interrégional à MONTPELLIER, les actes transactionnels définitifs et les ratifications d'actes transactionnels provisoires en matière de contravention douanière, et pour les montants qui sont mentionnés dans cette même annexe V en euros ou sont illimités.

Article 6 – Délégation est donnée aux agents dont les nom, prénom, service ou unité d'affectation et grade figurent en annexe VI de la présente décision à l'effet de signer, au nom du directeur interrégional à MONTPELLIER, les actes transactionnels définitifs et les ratifications d'actes transactionnels provisoires en matière de manquement à l'obligation déclarative, et pour les montants qui sont mentionnés dans cette même annexe VI en euros ou sont illimités.

Article 7 – Délégation est donnée aux agents dont les nom, prénom, service ou unité d'affectation et grade figurent en annexe VII de la présente décision à l'effet de signer, au nom du directeur interrégional à MONTPELLIER, les transactions simplifiées 406 en matière de délit douanier, et pour les montants d'amende, de droits et taxes ainsi que de valeur des marchandises qui sont mentionnés en euros dans cette même annexe VII.

Article 8 – Délégation est donnée aux agents dont les nom, prénom, service ou unité d'affectation et grade figurent en annexe VIII de la présente décision à l'effet de signer, au nom du directeur interrégional à MONTPELLIER, les transactions simplifiées 406 en matière de contravention douanière, et pour les montants d'amende, de droits et taxes ainsi que de valeur des marchandises qui sont mentionnés en euros dans cette même annexe VIII.

Le directeur régional,  
ORIGINAL SIGNE

*DONNET Jean-Marie*

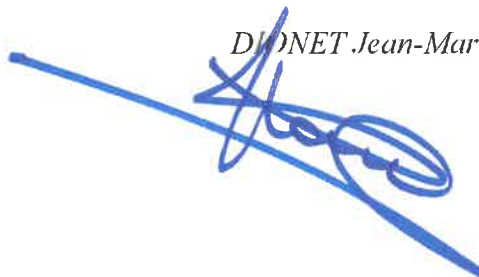

Annexe I à la décision n° 2020/1 du 12 mars 2020 du directeur régional *DIONET Jean-Marie*

Liste des agents des douanes recevant délégation de signature

**En matière contentieuse (contributions indirectes)**

Décharge : *Décision de décharge de droits*

Recouvrement : *Décision sur une contestation de recouvrement pour un montant maximal de*

Rejet : *Décision de rejet d'une réclamation*

Restitution : *Décision de restitution, remboursement*

Réduction : *Décision de réduction*

Nom/prénom, service ou unité d'affectation et grade	Décharge	Recouvrement	Rejet	Restitution	Réduction
<b>JIMENEZ Patrice</b> (Perpignan POC), DIRECTEUR PPAL SERVICES DOUANIERS	illimité	illimité	illimité	illimité	illimité

**Annexe II à la décision n° 2020/1 du 12 mars 2020 du directeur régional *DIONET Jean-Marie***  
**Liste des agents des douanes recevant délégation de signature**

**En matière gracieuse (contributions indirectes)**

Décharge : *Décision sur les demandes de décharge de responsabilité solidaire de l'article L247 du livre des procédures fiscales*

Modération : *Décision de modération d'amende fiscale ou de majoration*

Rejet : *Décision de rejet d'une remise, d'une modération ou de demande d'une transaction*

Remise : *Décision de remise d'amende fiscale ou de majoration d'impôts*

Transaction 4822bis : *Décision d'acceptation d'une demande de transaction*

Nom/prénom, service ou unité d'affectation et grade	Décharge	Modération	Rejet	Remise	Transaction
<b>JIMENEZ Patrice</b> (Perpignan POC), DIRECTEUR PPAL SERVICES DOUANIERS	0	0	0	0	20000
<b>GOZE Thierry</b> (Perpignan div), INSPECTEUR PRINCIPAL 1ERE CL DGDDI	0	0	0	0	20000
<b>BATLLE Jean-Luc</b> (Perpignan viti ci), INSPECTEUR REGIONAL DE 2EME CL DGDDI	0	0	0	0	20000
<b>JEOFFRE Philippe</b> (Perpignan viti ci), INSPECTEUR REGIONAL DE 1ERE CL DGDDI	0	0	0	0	20000
<b>BERTHEAU Gilles</b> (Aude div), INSPECTEUR REGIONAL DE 3EME CL DGDDI	0	0	0	0	20000
<b>FORT Frederic</b> (Aude div), INSPECTEUR PRINCIPAL 1ERE CL DGDDI	0	0	0	0	20000
<b>JALABERT Jean-Pierre</b> (Carcassonne viti ci), INSPECTEUR REGIONAL DE 2EME CL DGDDI	0	0	0	0	20000
<b>MABILLE David</b> (Carcassonne viti ci), INSPECTEUR DGDDI	0	0	0	0	20000
<b>LABORDA Henri</b> (Narbonne viti ci), INSPECTEUR REGIONAL DE 2EME CL DGDDI	0	0	0	0	20000
<b>LEUILLET Catherine</b> (Narbonne viti ci), INSPECTEUR REGIONAL DE 2EME CL DGDDI	0	0	0	0	20000
<b>BERNE Yannick</b> (Cerdagne div), INSPECTEUR PRINCIPAL 2EME CL DGDDI	0	0	0	0	20000
<b>JOUAULT Dominique</b> (Cerdagne div), INSPECTEUR REGIONAL DE 3EME CL DGDDI	0	0	0	0	20000

**Annexe III à la décision n° 2020/1 du 12 mars 2020 du directeur régional *DIONET Jean-Marie***

**Liste des agents des douanes recevant délégation de signature**

**En matière de contributions indirectes et de réglemations assimilées : transaction simplifiée - 4823 bis**

**« PRS »**

Droits compromis : *Montant des droits compromis n'excède pas*

Droits fraudés : *Montant des droits fraudés n'excède pas*

Montant de l'amende : *Montant de l'amende n'excède pas*

Valeur des marchandises : *Montant de la valeur de la marchandise servant de calcul à la pénalité proportionnelle n'excède pas*

Nom/prénom, service ou unité d'affectation et grade	Droits compromis	Droits fraudés	Montant de l'amende	Valeur des marchandises
<b>JIMENEZ Patrice</b> (Perpignan POC), DIRECTEUR PPAL SERVICES DOUANIERS	15000	7500	1500	15000
<b>GOZE Thierry</b> (Perpignan div), INSPECTEUR PRINCIPAL 1ERE CL DGDDI	15000	7500	1500	15000
<b>BALEN Serge</b> (Perpignan bureau), INSPECTEUR REGIONAL DE 2EME CL DGDDI	15000	7500	1500	15000
<b>ARTINAGGI Michel</b> (Perpignan bureau), INSPECTEUR REGIONAL DE 3EME CL DGDDI	15000	7500	1500	15000
<b>ROMERO Alexandre</b> (Perpignan bureau), INSPECTEUR DGDDI	15000	7500	1500	15000
<b>SOUQUE Chantal</b> (Perpignan bureau), INSPECTEUR REGIONAL DE 1ERE CL DGDDI	15000	7500	1500	15000
<b>ALEY Valerie</b> (Perpignan viti ci), CONTRÔLEUR PRINCIPAL DGDDI	15000	7500	1500	15000
<b>BARBEAU Patrick</b> (Perpignan viti ci), CONTRÔLEUR 2E CL DGDDI	15000	7500	1500	15000
<b>BATLLE Jean-Luc</b> (Perpignan viti ci), INSPECTEUR REGIONAL DE 2EME CL DGDDI	15000	7500	1500	15000
<b>BIZOT Guillaume</b> (Perpignan viti ci), INSPECTEUR DGDDI	15000	7500	1500	15000
<b>DOUTRES Michel</b> (Perpignan viti ci), Agent de constatation ppal 1ère classe DGDDI	15000	7500	1500	15000
<b>DUBANT Laure</b> (Perpignan viti ci), CONTRÔLEUR PRINCIPAL DGDDI	15000	7500	1500	15000
<b>ERRIER Priscilla</b> (Perpignan viti ci), Contractuel DGDDI Non titulaires (ex auxil.)	15000	7500	1500	15000
<b>GAILLARDE Marie-Helene</b> (Perpignan viti ci), CONTRÔLEUR PRINCIPAL DGDDI	15000	7500	1500	15000
<b>GILI Jean-Marc</b> (Perpignan viti ci), CONTRÔLEUR PRINCIPAL DGDDI	15000	7500	1500	15000
<b>JEOFFRE Philippe</b> (Perpignan viti ci), INSPECTEUR REGIONAL DE 1ERE CL DGDDI	15000	7500	1500	15000
<b>LUCAS Brigitte</b> (Perpignan viti ci), CONTRÔLEUR PRINCIPAL DGDDI	15000	7500	1500	15000
<b>NOELL Anne-Marie</b> (Perpignan viti ci), Agent de constatation ppal 1ère classe DGDDI	15000	7500	1500	15000
<b>ROSAS Regine</b> (Perpignan viti ci), Agent de constatation ppal 1ère classe DGDDI	15000	7500	1500	15000
<b>TARRASO Nathalie</b> (Perpignan viti ci), Agent de constatation ppal 1ère classe DGDDI	15000	7500	1500	15000

<b>ARGOT Francky</b> (Perpignan bsi), CONTRÔLEUR PRINCIPAL DGDDI	15000	7500	1500	15000
<b>AZZOPARDI Marine</b> (Perpignan bsi), Agent de constatation ppal 2ème classe DGDDI	15000	7500	1500	15000
<b>BAILS Philippe</b> (Perpignan bsi), CONTRÔLEUR 2E CL DGDDI	15000	7500	1500	15000
<b>BASSEGANNA Alain</b> (Perpignan bsi), CONTRÔLEUR PRINCIPAL DGDDI	15000	7500	1500	15000
<b>BELENGRI Arnaud</b> (Perpignan bsi), Agent de constatation ppal 2ème classe DGDDI	15000	7500	1500	15000
<b>BERGEREAU Nathalie</b> (Perpignan bsi), Agent de constatation ppal 2ème classe DGDDI	15000	7500	1500	15000
<b>BERMUDEZ Florian</b> (Perpignan bsi), INSPECTEUR DGDDI	15000	7500	1500	15000
<b>BOIX Alain</b> (Perpignan bsi), CONTRÔLEUR PRINCIPAL DGDDI	15000	7500	1500	15000
<b>BOUILLIEZ Francois</b> (Perpignan bsi), Agent de constatation ppal 2ème classe DGDDI	15000	7500	1500	15000
<b>BROUTIN Cedric</b> (Perpignan bsi), CONTRÔLEUR PRINCIPAL DGDDI	15000	7500	1500	15000
<b>BUADES Damien</b> (Perpignan bsi), Agent de constatation ppal 2ème classe DGDDI	15000	7500	1500	15000
<b>CALVO Thierry</b> (Perpignan bsi), CONTRÔLEUR PRINCIPAL DGDDI	15000	7500	1500	15000
<b>CHANUDET Noel</b> (Perpignan bsi), Agent de constatation ppal 2ème classe DGDDI	15000	7500	1500	15000
<b>CHATROUX Eric</b> (Perpignan bsi), CONTRÔLEUR PRINCIPAL DGDDI	15000	7500	1500	15000
<b>CLAUDEL Christophe</b> (Perpignan bsi), CONTRÔLEUR PRINCIPAL DGDDI	15000	7500	1500	15000
<b>COLOM Michel</b> (Perpignan bsi), Agent de constatation ppal 1ère classe DGDDI	15000	7500	1500	15000
<b>DEZAMY Julien</b> (Perpignan bsi), Agent de constatation ppal 2ème classe DGDDI	15000	7500	1500	15000
<b>DOMINICI Laurent</b> (Perpignan bsi), CONTRÔLEUR PRINCIPAL DGDDI	15000	7500	1500	15000
<b>DOUMEKSA Abderrahim</b> (Perpignan bsi), Agent de constatation ppal 2ème classe DGDDI	15000	7500	1500	15000
<b>GERBAUD Gregory</b> (Perpignan bsi), CONTRÔLEUR 2E CL DGDDI	15000	7500	1500	15000
<b>JAUMES ANGLADE Thierry</b> (Perpignan bsi), Agent de constatation ppal 1ère classe DGDDI	15000	7500	1500	15000
<b>KISTER Magali</b> (Perpignan bsi), Agent de constatation ppal 2ème classe DGDDI	15000	7500	1500	15000
<b>L'HOTE Nicolas</b> (Perpignan bsi), Agent de constatation ppal 2ème classe DGDDI	15000	7500	1500	15000
<b>LAUGARO Pascal</b> (Perpignan bsi), Agent de constatation ppal 2ème classe DGDDI	15000	7500	1500	15000
<b>LIGI Jean-Marc</b> (Perpignan bsi), Agent de constatation ppal 1ère classe DGDDI	15000	7500	1500	15000
<b>MAJORAL Lydie</b> (Perpignan bsi), CONTRÔLEUR 2E CL DGDDI	15000	7500	1500	15000
<b>MEZY Henri</b> (Perpignan bsi), CONTRÔLEUR 1ERE CL DGDDI	15000	7500	1500	15000
<b>MULLER Antony</b> (Perpignan bsi), CONTRÔLEUR 2E CL DGDDI	15000	7500	1500	15000

<b>MUNIER Eric</b> (Perpignan bsi), Agent de constatation ppal 2ème classe DGDDI	15000	7500	1500	15000
<b>NAVILLE Jean-Marc</b> (Perpignan bsi), CONTRÔLEUR PRINCIPAL DGDDI	15000	7500	1500	15000
<b>PORTEBOIS Arnaud</b> (Perpignan bsi), CONTRÔLEUR 2E CL DGDDI	15000	7500	1500	15000
<b>QUEYREAU Paul</b> (Perpignan bsi), CONTRÔLEUR 2E CL DGDDI	15000	7500	1500	15000
<b>RIBERE Olivier</b> (Perpignan bsi), Agent de constatation ppal 1ère classe DGDDI	15000	7500	1500	15000
<b>ROYER Sara</b> (Perpignan bsi), Agent de constatation ppal 1ère classe DGDDI	15000	7500	1500	15000
<b>SIRON Marie-Agnes</b> (Perpignan bsi), CONTRÔLEUR 1ERE CL DGDDI	15000	7500	1500	15000
<b>SOSSAT CHEVIN Nicole</b> (Perpignan bsi), Agent de constatation ppal 1ère classe DGDDI	15000	7500	1500	15000
<b>AGUILA Jean-Francois</b> (Port Vendres bse), CONTRÔLEUR 1ERE CL DGDDI	15000	7500	1500	15000
<b>DAVID David</b> (Port Vendres bse), Agent de constatation ppal 2ème classe DGDDI	15000	7500	1500	15000
<b>ALBRICH Jean-Christophe</b> (Port Vendres bse), INSPECTEUR DGDDI	15000	7500	1500	15000
<b>CHEVREY Michel</b> (Port Vendres bse), Agent de constatation ppal 1ère classe DGDDI	15000	7500	1500	15000
<b>ENCINAS Caroline</b> (Port Vendres bse), CONTRÔLEUR 1ERE CL DGDDI	15000	7500	1500	15000
<b>ESPUNA Florian</b> (Port Vendres bse), Agent de constatation ppal 2ème classe DGDDI	15000	7500	1500	15000
<b>GAILLARD Jean-Philippe</b> (Port Vendres bse), Agent de constatation ppal 1ère classe DGDDI	15000	7500	1500	15000
<b>GRAS Jean-Baptiste</b> (Port Vendres bse), CONTRÔLEUR 1ERE CL DGDDI	15000	7500	1500	15000
<b>HEURTEVENT Gaelle</b> (Port Vendres bse), Agent de constatation ppal 2ème classe DGDDI	15000	7500	1500	15000
<b>HUGUENIN Philippe</b> (Port Vendres bse), CONTRÔLEUR 2E CL DGDDI	15000	7500	1500	15000
<b>LE GROUMELLE-DAUTRAIT Emilie</b> (Port Vendres bse), CONTRÔLEUR PRINCIPAL DGDDI	15000	7500	1500	15000
<b>LOUF Bernard</b> (Port Vendres bse), Agent de constatation ppal 2ème classe DGDDI	15000	7500	1500	15000
<b>MOTEDO Stephane</b> (Port Vendres bse), CONTRÔLEUR 2E CL DGDDI	15000	7500	1500	15000
<b>NATIVEL Brice</b> (Port Vendres bse), Agent de constatation ppal 2ème classe DGDDI	15000	7500	1500	15000
<b>NIETO Lea</b> (Port Vendres bse), Agent de constatation ppal 2ème classe DGDDI	15000	7500	1500	15000
<b>RETAIL David</b> (Port Vendres bse), Agent de constatation ppal 2ème classe DGDDI	15000	7500	1500	15000
<b>RUIZ Christophe</b> (Port Vendres bse), CONTRÔLEUR 1ERE CL DGDDI	15000	7500	1500	15000
<b>SOULARD Franck</b> (Port Vendres bse), Agent de constatation ppal 1ère classe DGDDI	15000	7500	1500	15000

<b>TIHY Juliette</b> (Port Vendres bse), Agent de constatation ppal 2ème classe DGDDI	15000	7500	1500	15000
<b>VINCENT Barbara</b> (Port Vendres bse), Agent de constatation ppal 2ème classe DGDDI	15000	7500	1500	15000
<b>ZAFRANE Farid</b> (Port Vendres bse), CONTRÔLEUR 1ERE CL DGDDI	15000	7500	1500	15000
<b>BARTHE Anne-Marie</b> (Le Perthus auto bsi), CONTRÔLEUR 2E CL DGDDI	15000	7500	1500	15000
<b>BION Paul</b> (Le Perthus auto bsi), Agent de constatation ppal 2ème classe DGDDI	15000	7500	1500	15000
<b>BLANPAIN Olivier</b> (Le Perthus auto bsi), Agent de constatation ppal 2ème classe DGDDI	15000	7500	1500	15000
<b>BOIX Maïte</b> (Le Perthus auto bsi), CONTRÔLEUR 2E CL DGDDI	15000	7500	1500	15000
<b>CASTELLO David</b> (Le Perthus auto bsi), Agent de constatation ppal 2ème classe DGDDI	15000	7500	1500	15000
<b>CESCO Laurent</b> (Le Perthus auto bsi), CONTRÔLEUR 2E CL DGDDI	15000	7500	1500	15000
<b>ESTEVEZ David</b> (Le Perthus auto bsi), Agent de constatation ppal 2ème classe DGDDI	15000	7500	1500	15000
<b>FACON Louis</b> (Le Perthus auto bsi), CONTRÔLEUR PRINCIPAL DGDDI	15000	7500	1500	15000
<b>GALLI Pauline</b> (Le Perthus auto bsi), CONTRÔLEUR 2E CL DGDDI	15000	7500	1500	15000
<b>LALLEMAND Vincent</b> (Le Perthus auto bsi), CONTRÔLEUR PRINCIPAL DGDDI	15000	7500	1500	15000
<b>LEBOULENGER Aurore</b> (Le Perthus auto bsi), Agent de constatation ppal 2ème classe DGDDI	15000	7500	1500	15000
<b>MAMPRIN Pascal</b> (Le Perthus auto bsi), INSPECTEUR REGIONAL DE 1ERE CL DGDDI	15000	7500	1500	15000
<b>MARGAIL Thibaut</b> (Le Perthus auto bsi), Agent de constatation ppal 2ème classe DGDDI	15000	7500	1500	15000
<b>MARTINAGGI Aude</b> (Le Perthus auto bsi), INSPECTEUR REGIONAL DE 3EME CL DGDDI	15000	7500	1500	15000
<b>MARTINEZ Philippe</b> (Le Perthus auto bsi), CONTRÔLEUR PRINCIPAL DGDDI	15000	7500	1500	15000
<b>MASSIES Celine</b> (Le Perthus auto bsi), CONTRÔLEUR 2E CL DGDDI	15000	7500	1500	15000
<b>MAUNIER Caroline</b> (Le Perthus auto bsi), Agent de constatation ppal 2ème classe DGDDI	15000	7500	1500	15000
<b>MESTRE Nathalie</b> (Le Perthus auto bsi), Agent de constatation ppal 2ème classe DGDDI	15000	7500	1500	15000
<b>MEYDEVILLE Mikael</b> (Le Perthus auto bsi), Agent de constatation ppal 2ème classe DGDDI	15000	7500	1500	15000
<b>MEYER Pierre</b> (Le Perthus auto bsi), Agent de constatation ppal 2ème classe DGDDI	15000	7500	1500	15000
<b>MOURROUX Marie</b> (Le Perthus auto bsi), CONTRÔLEUR 2E CL DGDDI	15000	7500	1500	15000
<b>NOU Jean-Pierre</b> (Le Perthus auto bsi), Agent de constatation ppal 1ère classe DGDDI	15000	7500	1500	15000
<b>ORFILA Robert</b> (Le Perthus auto bsi), CONTRÔLEUR PRINCIPAL DGDDI	15000	7500	1500	15000

<b>PAROIS Pierre</b> (Le Perthus auto bsi), Agent de constatation ppal 2ème classe DGDDI	15000	7500	1500	15000
<b>PARRA Jeremy</b> (Le Perthus auto bsi), Agent de constatation ppal 2ème classe DGDDI	15000	7500	1500	15000
<b>PASTOR Marie-Christine</b> (Le Perthus auto bsi), Agent de constatation ppal 1ère classe DGDDI	15000	7500	1500	15000
<b>PINAULT Sandrine</b> (Le Perthus auto bsi), CONTRÔLEUR PRINCIPAL DGDDI	15000	7500	1500	15000
<b>PINTI Stephane</b> (Le Perthus auto bsi), Agent de constatation ppal 2ème classe DGDDI	15000	7500	1500	15000
<b>PUJOL Marina</b> (Le Perthus auto bsi), CONTRÔLEUR 2E CL DGDDI	15000	7500	1500	15000
<b>ROGER Adrien</b> (Le Perthus auto bsi), CONTRÔLEUR 1ERE CL DGDDI	15000	7500	1500	15000
<b>ROLLAND Stephanie</b> (Le Perthus auto bsi), Agent de constatation ppal 2ème classe DGDDI	15000	7500	1500	15000
<b>RONNE Guillem</b> (Le Perthus auto bsi), CONTRÔLEUR PRINCIPAL DGDDI	15000	7500	1500	15000
<b>ROSAS Richard</b> (Le Perthus auto bsi), CONTRÔLEUR PRINCIPAL DGDDI	15000	7500	1500	15000
<b>ROUANET Jean-Philippe</b> (Le Perthus auto bsi), CONTRÔLEUR PRINCIPAL DGDDI	15000	7500	1500	15000
<b>SAGUE Linda</b> (Le Perthus auto bsi), Agent de constatation ppal 1ère classe DGDDI	15000	7500	1500	15000
<b>SAQUE Alain</b> (Le Perthus auto bsi), CONTRÔLEUR 2E CL DGDDI	15000	7500	1500	15000
<b>SAQUE Veronique</b> (Le Perthus auto bsi), Agent de constatation ppal 1ère classe DGDDI	15000	7500	1500	15000
<b>STOECKLIN Marc</b> (Le Perthus auto bsi), Agent de constatation ppal 1ère classe DGDDI	15000	7500	1500	15000
<b>STOECKLIN Meritxell</b> (Le Perthus auto bsi), CONTRÔLEUR 2E CL DGDDI	15000	7500	1500	15000
<b>THADEE Josiane</b> (Le Perthus auto bsi), Agent de constatation ppal 1ère classe DGDDI	15000	7500	1500	15000
<b>URIA Damien</b> (Le Perthus auto bsi), Agent de constatation ppal 2ème classe DGDDI	15000	7500	1500	15000
<b>VERTHEAU Gilles</b> (Aude div), INSPECTEUR REGIONAL DE 3EME CL DGDDI	15000	7500	1500	15000
<b>FORT Frederic</b> (Aude div), INSPECTEUR PRINCIPAL 1ERE CL DGDDI	15000	7500	1500	15000
<b>RENAUX Nathalie</b> (Port la nouvelle crd), INSPECTEUR REGIONAL DE 3EME CL DGDDI	15000	7500	1500	15000
<b>CISSAC Eric</b> (Carcassonne viti ci), CONTRÔLEUR PRINCIPAL DGDDI	15000	7500	1500	15000
<b>DANGOS Pascale</b> (Carcassonne viti ci), CONTRÔLEUR PRINCIPAL DGDDI	15000	7500	1500	15000
<b>JALABERT Jean-Pierre</b> (Carcassonne viti ci), INSPECTEUR REGIONAL DE 2EME CL DGDDI	15000	7500	1500	15000
<b>LARREGOLA Martine</b> (Carcassonne viti ci), Agent de constatation ppal 1ère classe DGDDI	15000	7500	1500	15000
<b>LESVIGNE Thierry</b> (Carcassonne viti ci), CONTRÔLEUR PRINCIPAL DGDDI	15000	7500	1500	15000



<b>MABILLE David</b> (Carcassonne viti ci), INSPECTEUR DGDDI	15000	7500	1500	15000
<b>MEDINA MOREIRA David</b> (Carcassonne viti ci), CONTRÔLEUR 2E CL DGDDI	15000	7500	1500	15000
<b>POYET Anne-Lise</b> (Carcassonne viti ci), Agent de constatation ppal 1ère classe DGDDI	15000	7500	1500	15000
<b>ROMERO Angelique</b> (Carcassonne viti ci), Agent de constatation ppal 2ème classe DGDDI	15000	7500	1500	15000
<b>ROUDIÈRE Veronique</b> (Carcassonne viti ci), CONTRÔLEUR PRINCIPAL DGDDI	15000	7500	1500	15000
<b>TEISSIER Catherine</b> (Carcassonne viti ci), Agent de constatation ppal 1ère classe DGDDI	15000	7500	1500	15000
<b>TOUZEAU Virginie</b> (Carcassonne viti ci), CONTRÔLEUR PRINCIPAL DGDDI	15000	7500	1500	15000
<b>AMIEL Eric</b> (Narbonne viti ci), CONTRÔLEUR PRINCIPAL DGDDI	15000	7500	1500	15000
<b>BONNEMAISON Michel</b> (Narbonne viti ci), Agent de constatation ppal 1ère classe DGDDI	15000	7500	1500	15000
<b>BOURREL Marion</b> (Narbonne viti ci), Contractuel DGDDI Non titulaires (ex auxil.)	15000	7500	1500	15000
<b>CALAS Bernadette</b> (Narbonne viti ci), Agent de constatation ppal 1ère classe DGDDI	15000	7500	1500	15000
<b>FERRAGU Gael</b> (Narbonne viti ci), CONTRÔLEUR PRINCIPAL DGDDI	15000	7500	1500	15000
<b>GEORG Martine</b> (Narbonne viti ci), Agent de constatation ppal 1ère classe DGDDI	15000	7500	1500	15000
<b>LABORDA Henri</b> (Narbonne viti ci), INSPECTEUR REGIONAL DE 2EME CL DGDDI	15000	7500	1500	15000
<b>LE CORFF Thierry</b> (Narbonne viti ci), CONTRÔLEUR PRINCIPAL DGDDI	15000	7500	1500	15000
<b>LECHNIAK Veronique</b> (Narbonne viti ci), CONTRÔLEUR 2E CL DGDDI	15000	7500	1500	15000
<b>LEUILLET Catherine</b> (Narbonne viti ci), INSPECTEUR REGIONAL DE 2EME CL DGDDI	15000	7500	1500	15000
<b>MARY Alexandre</b> (Narbonne viti ci), CONTRÔLEUR PRINCIPAL DGDDI	15000	7500	1500	15000
<b>MILHAU Pascale</b> (Narbonne viti ci), CONTRÔLEUR PRINCIPAL DGDDI	15000	7500	1500	15000
<b>MOUGIN Anne</b> (Narbonne viti ci), CONTRÔLEUR PRINCIPAL DGDDI	15000	7500	1500	15000
<b>PINEL Nadine</b> (Narbonne viti ci), CONTRÔLEUR PRINCIPAL DGDDI	15000	7500	1500	15000
<b>TRIBILLAC Bernard</b> (Narbonne viti ci), CONTRÔLEUR PRINCIPAL DGDDI	15000	7500	1500	15000
<b>BISCAYE Eric</b> (Carcassonne bsi), CONTRÔLEUR PRINCIPAL DGDDI	15000	7500	1500	15000
<b>BOUDJERRA Naguib</b> (Carcassonne bsi), CONTRÔLEUR 2E CL DGDDI	15000	7500	1500	15000
<b>CAHUZAC Pierre-Henri</b> (Carcassonne bsi), Agent de constatation ppal 2ème classe DGDDI	15000	7500	1500	15000
<b>CARLI Sebastien</b> (Carcassonne bsi), Agent de constatation ppal 2ème classe DGDDI	15000	7500	1500	15000

<b>CROUZET Benjamin</b> (Carcassonne bsi), Agent de constatation ppal 2ème classe DGDDI	15000	7500	1500	15000
<b>ESCUDERO Denis</b> (Carcassonne bsi), Agent de constatation ppal 2ème classe DGDDI	15000	7500	1500	15000
<b>FREJAVILLE Vincent</b> (Carcassonne bsi), CONTRÔLEUR 2E CL DGDDI	15000	7500	1500	15000
<b>LABORDA Claude</b> (Carcassonne bsi), CONTRÔLEUR 1ERE CL DGDDI	15000	7500	1500	15000
<b>LE BIHAN-COUDERT Mickael</b> (Carcassonne bsi), Agent de constatation ppal 2ème classe DGDDI	15000	7500	1500	15000
<b>LOUCHART Sophie</b> (Carcassonne bsi), CONTRÔLEUR 1ERE CL DGDDI	15000	7500	1500	15000
<b>MEUNIER Mickael</b> (Carcassonne bsi), Agent de constatation ppal 2ème classe DGDDI	15000	7500	1500	15000
<b>NALEWSKI Genevieve</b> (Carcassonne bsi), Agent de constatation ppal 1ère classe DGDDI	15000	7500	1500	15000
<b>ODIC Nathalie</b> (Carcassonne bsi), Agent de constatation ppal 1ère classe DGDDI	15000	7500	1500	15000
<b>LEATO Jean-Paul</b> (Carcassonne bsi), CONTRÔLEUR 2E CL DGDDI	15000	7500	1500	15000
<b>PINET Philippe</b> (Carcassonne bsi), CONTRÔLEUR 1ERE CL DGDDI	15000	7500	1500	15000
<b>POMA Valerie</b> (Carcassonne bsi), Agent de constatation ppal 2ème classe DGDDI	15000	7500	1500	15000
<b>REZZOUK Pascal</b> (Carcassonne bsi), CONTRÔLEUR 1ERE CL DGDDI	15000	7500	1500	15000
<b>ROUQUET Jerome</b> (Carcassonne bsi), CONTRÔLEUR PRINCIPAL DGDDI	15000	7500	1500	15000
<b>AUVRAY Regis</b> (Narbonne bsi), CONTRÔLEUR PRINCIPAL DGDDI	15000	7500	1500	15000
<b>BENOIT Brice</b> (Narbonne bsi), Agent de constatation ppal 2ème classe DGDDI	15000	7500	1500	15000
<b>BERNARD Jerome</b> (Narbonne bsi), CONTRÔLEUR 2E CL DGDDI	15000	7500	1500	15000
<b>CABROL Olivier</b> (Narbonne bsi), Agent de constatation ppal 2ème classe DGDDI	15000	7500	1500	15000
<b>CASANOVA Marie</b> (Narbonne bsi), CONTRÔLEUR PRINCIPAL DGDDI	15000	7500	1500	15000
<b>COEFFARD Christelle</b> (Narbonne bsi), CONTRÔLEUR 1ERE CL DGDDI	15000	7500	1500	15000
<b>CURBILIE Jean-Francois</b> (Narbonne bsi), CONTRÔLEUR 2E CL DGDDI	15000	7500	1500	15000
<b>DESMAS Mathieu</b> (Narbonne bsi), Agent de constatation ppal 2ème classe DGDDI	15000	7500	1500	15000
<b>DUVIVIER Douglas</b> (Narbonne bsi), CONTRÔLEUR 2E CL DGDDI	15000	7500	1500	15000
<b>ESTRAMPES Julien</b> (Narbonne bsi), INSPECTEUR DGDDI	15000	7500	1500	15000
<b>GLORIES Jean-Christophe</b> (Narbonne bsi), CONTRÔLEUR PRINCIPAL DGDDI	15000	7500	1500	15000
<b>GRIMA Isabelle</b> (Narbonne bsi), CONTRÔLEUR PRINCIPAL DGDDI	15000	7500	1500	15000
<b>GRIMA Michel</b> (Narbonne bsi), CONTRÔLEUR 1ERE CL DGDDI	15000	7500	1500	15000

<b>GUIRADO Jean-Paul</b> (Narbonne bsi), Agent de constatation ppal 1ère classe DGDDI	15000	7500	1500	15000
<b>HARNOIS Yann</b> (Narbonne bsi), CONTRÔLEUR 2E CL DGDDI	15000	7500	1500	15000
<b>IZARD Dany</b> (Narbonne bsi), CONTRÔLEUR 2E CL DGDDI	15000	7500	1500	15000
<b>LOKBANI Sandra</b> (Narbonne bsi), CONTRÔLEUR 2E CL DGDDI	15000	7500	1500	15000
<b>MAILLE Fanny</b> (Narbonne bsi), CONTRÔLEUR 2E CL DGDDI	15000	7500	1500	15000
<b>MAJOR Raphael</b> (Narbonne bsi), Agent de constatation ppal 2ème classe DGDDI	15000	7500	1500	15000
<b>MALET Laurent</b> (Narbonne bsi), Agent de constatation ppal 1ère classe DGDDI	15000	7500	1500	15000
<b>MARTINS Benjamin</b> (Narbonne bsi), Agent de constatation ppal 2ème classe DGDDI	15000	7500	1500	15000
<b>MEHEUST Eric</b> (Narbonne bsi), CONTRÔLEUR PRINCIPAL DGDDI	15000	7500	1500	15000
<b>MERY DE MONTIGNY Arnaud</b> (Narbonne bsi), Agent de constatation ppal 2ème classe DGDDI	15000	7500	1500	15000
<b>MOIDRON Emmanuel</b> (Narbonne bsi), CONTRÔLEUR 2E CL DGDDI	15000	7500	1500	15000
<b>MOLINA Jose</b> (Narbonne bsi), Agent de constatation ppal 2ème classe DGDDI	15000	7500	1500	15000
<b>OTTOLENGHI Josiane</b> (Narbonne bsi), Agent de constatation ppal 1ère classe DGDDI	15000	7500	1500	15000
<b>PAGES Frederic</b> (Narbonne bsi), Agent de constatation ppal 2ème classe DGDDI	15000	7500	1500	15000
<b>PAYRET Christophe</b> (Narbonne bsi), INSPECTEUR REGIONAL DE 1ERE CL DGDDI	15000	7500	1500	15000
<b>PETIT Sebastien</b> (Narbonne bsi), CONTRÔLEUR 1ERE CL DGDDI	15000	7500	1500	15000
<b>RADOJEWSKI Nathalie</b> (Narbonne bsi), CONTRÔLEUR 1ERE CL DGDDI	15000	7500	1500	15000
<b>ROIG Jerome</b> (Narbonne bsi), CONTRÔLEUR 1ERE CL DGDDI	15000	7500	1500	15000
<b>SAMOURI Said</b> (Narbonne bsi), Agent de constatation ppal 2ème classe DGDDI	15000	7500	1500	15000
<b>THOMAS Herve</b> (Narbonne bsi), CONTRÔLEUR 2E CL DGDDI	15000	7500	1500	15000
<b>TOURNIER Sebastien</b> (Narbonne bsi), CONTRÔLEUR 1ERE CL DGDDI	15000	7500	1500	15000
<b>VEDRENNE Paul</b> (Narbonne bsi), CONTRÔLEUR 2E CL DGDDI	15000	7500	1500	15000
<b>VERGEADE Fabien</b> (Narbonne bsi), CONTRÔLEUR 2E CL DGDDI	15000	7500	1500	15000
<b>VERNILLET Emilien</b> (Narbonne bsi), Agent de constatation ppal 2ème classe DGDDI	15000	7500	1500	15000
<b>BERNE Yannick</b> (Cerdagne div), INSPECTEUR PRINCIPAL 2EME CL DGDDI	15000	7500	1500	15000
<b>JOUAULT Dominique</b> (Cerdagne div), INSPECTEUR REGIONAL DE 3EME CL DGDDI	15000	7500	1500	15000
<b>MARCIANO Claudio</b> (Porta bureau), INSPECTEUR DGDDI	15000	7500	1500	15000
<b>REMINY Alain-Marc</b> (Porta bureau), INSPECTEUR REGIONAL DE 3EME CL DGDDI	15000	7500	1500	15000
<b>AIELLO Elisabeth</b> (Porta bse), CONTRÔLEUR PRINCIPAL DGDDI	15000	7500	1500	15000
<b>AIELLO Didier</b> (Porta bse), INSPECTEUR DGDDI	15000	7500	1500	15000

<b>ANDRIEU Guillaume</b> (Porta bse), Agent de constatation ppal 2ème classe DGDDI	15000	7500	1500	15000
<b>BARDIN Laurent</b> (Porta bse), Agent de constatation ppal 1ère classe DGDDI	15000	7500	1500	15000
<b>BEDIN Ingrid</b> (Porta bse), CONTRÔLEUR 2E CL DGDDI	15000	7500	1500	15000
<b>BENALLA Nour-Eddine</b> (Porta bse), Agent de constatation ppal 2ème classe DGDDI	15000	7500	1500	15000
<b>BERDAHAM Rachid</b> (Porta bse), Agent de constatation ppal 2ème classe DGDDI	15000	7500	1500	15000
<b>BURGHOLZER Rene</b> (Porta bse), CONTRÔLEUR 1ERE CL DGDDI	15000	7500	1500	15000
<b>CARBONE Fabienne</b> (Porta bse), CONTRÔLEUR 2E CL DGDDI	15000	7500	1500	15000
<b>COMBAREL Philippe</b> (Porta bse), CONTRÔLEUR 1ERE CL DGDDI	15000	7500	1500	15000
<b>DE PINHO Frederic</b> (Porta bse), CONTRÔLEUR PRINCIPAL DGDDI	15000	7500	1500	15000
<b>DE STOFFLET Roland</b> (Porta bse), CONTRÔLEUR PRINCIPAL DGDDI	15000	7500	1500	15000
<b>DÉFAUD Yannick</b> (Porta bse), Agent de constatation ppal 2ème classe DGDDI	15000	7500	1500	15000
<b>DELAMAIDE Quentin</b> (Porta bse), Agent de constatation ppal 2ème classe DGDDI	15000	7500	1500	15000
<b>DENJEAN Christine</b> (Porta bse), Agent de constatation ppal 1ère classe DGDDI	15000	7500	1500	15000
<b>DEPRADE Jean-Marie</b> (Porta bse), CONTRÔLEUR PRINCIPAL DGDDI	15000	7500	1500	15000
<b>DESPAUX Patrick</b> (Porta bse), CONTRÔLEUR PRINCIPAL DGDDI	15000	7500	1500	15000
<b>DOMPER Jean-Yves</b> (Porta bse), Agent de constatation ppal 1ère classe DGDDI	15000	7500	1500	15000
<b>DUBIC Jacques</b> (Porta bse), Agent de constatation ppal 2ème classe DGDDI	15000	7500	1500	15000
<b>DUPONT Jean-Noel</b> (Porta bse), Agent de constatation ppal 1ère classe DGDDI	15000	7500	1500	15000
<b>DUYCANDE-MUS Maguelone</b> (Porta bse), CONTRÔLEUR 2E CL DGDDI	15000	7500	1500	15000
<b>ESQUIROL Mathilde</b> (Porta bse), Agent de constatation ppal 2ème classe DGDDI	15000	7500	1500	15000
<b>FABRE Guillaume</b> (Porta bse), Agent de constatation ppal 2ème classe DGDDI	15000	7500	1500	15000
<b>FONTA Gloria</b> (Porta bse), CONTRÔLEUR 1ERE CL DGDDI	15000	7500	1500	15000
<b>GAILLARD Stephane</b> (Porta bse), Agent de constatation ppal 2ème classe DGDDI	15000	7500	1500	15000
<b>GERNEZ Cecile</b> (Porta bse), Agent de constatation ppal 2ème classe DGDDI	15000	7500	1500	15000
<b>GOUAZE Henri</b> (Porta bse), Agent de constatation ppal 1ère classe DGDDI	15000	7500	1500	15000
<b>GRANAT Patrick</b> (Porta bse), INSPECTEUR REGIONAL DE 3EME CL DGDDI	15000	7500	1500	15000
<b>HARRAN Olivier</b> (Porta bse), CONTRÔLEUR 1ERE CL DGDDI	15000	7500	1500	15000
<b>HENRY Isabelle</b> (Porta bse), CONTRÔLEUR 2E CL DGDDI	15000	7500	1500	15000

<b>HURST Christian</b> (Porta bse), Agent de constatation ppal 1ère classe DGDDI	15000	7500	1500	15000
<b>JOSSE Clement</b> (Porta bse), Agent de constatation ppal 2ème classe DGDDI	15000	7500	1500	15000
<b>LAHOZ Ludovic</b> (Porta bse), Agent de constatation ppal 2ème classe DGDDI	15000	7500	1500	15000
<b>LAMASSE Cedric</b> (Porta bse), CONTRÔLEUR PRINCIPAL DGDDI	15000	7500	1500	15000
<b>LEMAZURIER Virginie</b> (Porta bse), CONTRÔLEUR 2E CL DGDDI	15000	7500	1500	15000
<b>MARCAILLOU Didier</b> (Porta bse), Agent de constatation ppal 1ère classe DGDDI	15000	7500	1500	15000
<b>MARROT Laurent</b> (Porta bse), Agent de constatation ppal 2ème classe DGDDI	15000	7500	1500	15000
<b>MAUPERTUIS Brigitte</b> (Porta bse), Agent de constatation ppal 2ème classe DGDDI	15000	7500	1500	15000
<b>MAURIN Jean-Christophe</b> (Porta bse), Agent de constatation ppal 1ère classe DGDDI	15000	7500	1500	15000
<b>NIN Vincent</b> (Porta bse), Agent de constatation ppal 2ème classe DGDDI	15000	7500	1500	15000
<b>PALISSE Maria-Christine</b> (Porta bse), Agent de constatation ppal 1ère classe DGDDI	15000	7500	1500	15000
<b>PALMADE Yann</b> (Porta bse), CONTRÔLEUR 1ERE CL DGDDI	15000	7500	1500	15000
<b>PECQUEUR Gaele</b> (Porta bse), Agent de constatation ppal 2ème classe DGDDI	15000	7500	1500	15000
<b>PENARD David</b> (Porta bse), Agent de constatation ppal 2ème classe DGDDI	15000	7500	1500	15000
<b>POMIES Marc</b> (Porta bse), Agent de constatation ppal 2ème classe DGDDI	15000	7500	1500	15000
<b>RANNOU Thierry</b> (Porta bse), CONTRÔLEUR PRINCIPAL DGDDI	15000	7500	1500	15000
<b>ROUSSEL Sylvain</b> (Porta bse), Agent de constatation ppal 2ème classe DGDDI	15000	7500	1500	15000
<b>SARDA Jean-Michel</b> (Porta bse), CONTRÔLEUR PRINCIPAL DGDDI	15000	7500	1500	15000
<b>TAT Maxime</b> (Porta bse), Agent de constatation ppal 2ème classe DGDDI	15000	7500	1500	15000
<b>TRINCARD Laurent</b> (Porta bse), INSPECTEUR DGDDI	15000	7500	1500	15000
<b>VERLE Frederic</b> (Porta bse), CONTRÔLEUR PRINCIPAL DGDDI	15000	7500	1500	15000
<b>BARTHELEMI Daniel</b> (Bourg madame bsi), CONTRÔLEUR PRINCIPAL DGDDI	15000	7500	1500	15000
<b>BEYON Gregory</b> (Bourg madame bsi), Agent de constatation ppal 2ème classe DGDDI	15000	7500	1500	15000
<b>BRUNEL Allan</b> (Bourg madame bsi), CONTRÔLEUR 1ERE CL DGDDI	15000	7500	1500	15000
<b>CAUQUIL Jerome</b> (Bourg madame bsi), CONTRÔLEUR 2E CL DGDDI	15000	7500	1500	15000
<b>CESARD Christelle</b> (Bourg madame bsi), Agent de constatation ppal 2ème classe DGDDI	15000	7500	1500	15000
<b>COMAS Guillem</b> (Bourg madame bsi), Agent de constatation ppal 2ème classe DGDDI	15000	7500	1500	15000
<b>DANIEL Anthony</b> (Bourg madame bsi), CONTRÔLEUR 2E CL DGDDI	15000	7500	1500	15000

<b>FABRE Charlotte</b> (Bourg madame bsi), CONTRÔLEUR 2E CL DGDDI	15000	7500	1500	15000
<b>FLORENCIO Benjamin</b> (Bourg madame bsi), Agent de constatation ppal 2ème classe DGDDI	15000	7500	1500	15000
<b>FUNDONI Frederic</b> (Bourg madame bsi), CONTRÔLEUR 2E CL DGDDI	15000	7500	1500	15000
<b>GAUTHIER Mikael</b> (Bourg madame bsi), Agent de constatation ppal 2ème classe DGDDI	15000	7500	1500	15000
<b>GERNEZ Jerome</b> (Bourg madame bsi), Agent de constatation ppal 2ème classe DGDDI	15000	7500	1500	15000
<b>LAMART Amael</b> (Bourg madame bsi), Agent de constatation ppal 2ème classe DGDDI	15000	7500	1500	15000
<b>LETOMBE Emilie</b> (Bourg madame bsi), Agent de constatation ppal 2ème classe DGDDI	15000	7500	1500	15000
<b>MARCHAL Loic</b> (Bourg madame bsi), CONTRÔLEUR 2E CL DGDDI	15000	7500	1500	15000
<b>MARLOT Michael</b> (Bourg madame bsi), Agent de constatation ppal 2ème classe DGDDI	15000	7500	1500	15000
<b>MESTRE Jean-Marc</b> (Bourg madame bsi), CONTRÔLEUR 1ERE CL DGDDI	15000	7500	1500	15000
<b>MEUNIER Xaverine</b> (Bourg madame bsi), Agent de constatation ppal 2ème classe DGDDI	15000	7500	1500	15000
<b>MUSSGNUG Michael</b> (Bourg madame bsi), CONTRÔLEUR 2E CL DGDDI	15000	7500	1500	15000
<b>NGUYEN Claire</b> (Bourg madame bsi), INSPECTEUR DGDDI	15000	7500	1500	15000
<b>NOE Thomas</b> (Bourg madame bsi), CONTRÔLEUR 2E CL DGDDI	15000	7500	1500	15000
<b>PAGES Sylvie</b> (Bourg madame bsi), Agent de constatation ppal 1ère classe DGDDI	15000	7500	1500	15000
<b>PELLEGRY Sebastien</b> (Bourg madame bsi), CONTRÔLEUR PRINCIPAL DGDDI	15000	7500	1500	15000
<b>PIGNOL Elsa</b> (Bourg madame bsi), CONTRÔLEUR 2E CL DGDDI	15000	7500	1500	15000
<b>PLATEL Emilien</b> (Bourg madame bsi), CONTRÔLEUR 2E CL DGDDI	15000	7500	1500	15000
<b>PANNOU Nicolas</b> (Bourg madame bsi), Agent de constatation ppal 2ème classe DGDDI	15000	7500	1500	15000
<b>ROUSSEAU Cedric</b> (Bourg madame bsi), Agent de constatation ppal 2ème classe DGDDI	15000	7500	1500	15000
<b>SAMPEDRO Robert</b> (Bourg madame bsi), Agent de constatation ppal 1ère classe DGDDI	15000	7500	1500	15000
<b>SOUCHET Stephane</b> (Bourg madame bsi), Agent de constatation ppal 2ème classe DGDDI	15000	7500	1500	15000
<b>VIE Philippe</b> (Bourg madame bsi), CONTRÔLEUR 2E CL DGDDI	15000	7500	1500	15000
<b>ZAIDA Aicha</b> (Bourg madame bsi), CONTRÔLEUR 2E CL DGDDI	15000	7500	1500	15000

**Annexe IV à la décision n° 2020/1 du 12 mars 2020 du directeur régional *DIONET Jean-Marie***

**Liste des agents des douanes recevant délégation de signature**

**En délit douanier : transaction « 420 D », « 420 », « 421 »**

Montant de l'amende : *Montant de l'amende n'excède pas*

Montant droits et taxes : *Montant des droits et taxes compromis n'excède pas*

Valeur des marchandises : *Montant de la valeur des marchandises de fraude n'excède pas*

Nom/prénom, service ou unité d'affectation et grade	Montant de l'amende	Montant droits et taxes	Valeur des marchandises
<b>JIMENEZ Patrice</b> (Perpignan POC), DIRECTEUR PPAL SERVICES DOUANIERS	10000	100000	250000
<b>ARGOT Karine</b> (Perpignan SRE), INSPECTEUR DGDDI	5000	10000	25000
<b>BRUNEL Nicolas</b> (Perpignan SRE), INSPECTEUR DGDDI	5000	10000	25000
<b>MARTIN Angel-Julian</b> (Perpignan SRE), INSPECTEUR REGIONAL DE 2EME CL DGDDI	5000	10000	25000
<b>GOZE Thierry</b> (Perpignan div), INSPECTEUR PRINCIPAL 1ERE CL DGDDI	10000	20000	50000
<b>BALEN Serge</b> (Perpignan bureau), INSPECTEUR REGIONAL DE 2EME CL DGDDI	5000	10000	25000
<b>BOUILLIEZ Sabine</b> (Perpignan bureau), CONTRÔLEUR 1ERE CL DGDDI	3000	7500	10000
<b>CATARINA Bernard</b> (Perpignan bureau), CONTRÔLEUR 1ERE CL DGDDI	3000	7500	10000
<b>FAIVRE Raymond</b> (Perpignan bureau), CONTRÔLEUR 1ERE CL DGDDI	3000	7500	10000
<b>GIMENEZ Cecile</b> (Perpignan bureau), CONTRÔLEUR 2E CL DGDDI	3000	7500	10000
<b>HAMMES Valerie</b> (Perpignan bureau), CONTRÔLEUR 1ERE CL DGDDI	3000	7500	10000
<b>MARTINAGGI Michel</b> (Perpignan bureau), INSPECTEUR REGIONAL DE 3EME CL DGDDI	5000	10000	25000
<b>NEGRE Jean</b> (Perpignan bureau), CONTRÔLEUR PRINCIPAL DGDDI	3000	7500	10000
<b>OTT Michelle</b> (Perpignan bureau), CONTRÔLEUR 1ERE CL DGDDI	3000	7500	10000
<b>PEPE Genevieve</b> (Perpignan bureau), CONTRÔLEUR PRINCIPAL DGDDI	3000	7500	10000
<b>PROVOST Luc</b> (Perpignan bureau), CONTRÔLEUR PRINCIPAL DGDDI	3000	7500	10000
<b>ROMERO Alexandre</b> (Perpignan bureau), INSPECTEUR DGDDI	5000	10000	25000
<b>SOUQUE Chantal</b> (Perpignan bureau), INSPECTEUR REGIONAL DE 1ERE CL DGDDI	5000	10000	25000
<b>BONNET Martine</b> (Port Vendres port bureau), Agent de constatation ppal 1ère classe DGDDI	3000	7500	10000
<b>BONNET Thierry</b> (Port Vendres port bureau), CONTRÔLEUR PRINCIPAL DGDDI	3000	7500	10000
<b>MALLOL Constant</b> (Port Vendres port bureau), CONTRÔLEUR 2E CL DGDDI	3000	7500	10000
<b>PAULIN Michele</b> (Port Vendres port bureau), CONTRÔLEUR 2E CL DGDDI	3000	7500	10000
<b>BATLLE Jean-Luc</b> (Perpignan viti ci), INSPECTEUR REGIONAL DE 2EME CL DGDDI	5000	10000	25000
<b>BIZOT Guillaume</b> (Perpignan viti ci), INSPECTEUR DGDDI	5000	10000	25000
<b>JEOFFRE Philippe</b> (Perpignan viti ci), INSPECTEUR REGIONAL DE 1ERE CL DGDDI	5000	10000	25000
<b>ARGOT Francky</b> (Perpignan bsi), CONTRÔLEUR PRINCIPAL DGDDI	3000	7500	10000
<b>AZZOPARDI Marine</b> (Perpignan bsi), Agent de constatation ppal 2ème classe DGDDI	3000	7500	10000

<b>BAILS Philippe</b> (Perpignan bsi), CONTRÔLEUR 2E CL DGDDI	3000	7500	10000
<b>BASEGANA Alain</b> (Perpignan bsi), CONTRÔLEUR PRINCIPAL DGDDI	5000	10000	25000
<b>BELENGRI Arnaud</b> (Perpignan bsi), Agent de constatation ppal 2ème classe DGDDI	3000	7500	10000
<b>BERGEREAU Nathalie</b> (Perpignan bsi), Agent de constatation ppal 2ème classe DGDDI	3000	7500	10000
<b>BERMUDEZ Florian</b> (Perpignan bsi), INSPECTEUR DGDDI	5000	10000	25000
<b>BOIX Alain</b> (Perpignan bsi), CONTRÔLEUR PRINCIPAL DGDDI	3000	7500	10000
<b>BOUILLIEZ Francois</b> (Perpignan bsi), Agent de constatation ppal 2ème classe DGDDI	3000	7500	10000
<b>BROUTIN Cedric</b> (Perpignan bsi), CONTRÔLEUR PRINCIPAL DGDDI	3000	7500	10000
<b>BUADES Damien</b> (Perpignan bsi), Agent de constatation ppal 2ème classe DGDDI	3000	7500	10000
<b>CALVO Thierry</b> (Perpignan bsi), CONTRÔLEUR PRINCIPAL DGDDI	3000	7500	10000
<b>CHANUDET Noel</b> (Perpignan bsi), Agent de constatation ppal 2ème classe DGDDI	3000	7500	10000
<b>CHATROUX Eric</b> (Perpignan bsi), CONTRÔLEUR PRINCIPAL DGDDI	5000	10000	25000
<b>CLAUDEL Christophe</b> (Perpignan bsi), CONTRÔLEUR PRINCIPAL DGDDI	3000	7500	10000
<b>COLOM Michel</b> (Perpignan bsi), Agent de constatation ppal 1ère classe DGDDI	3000	7500	10000
<b>DEZAMY Julien</b> (Perpignan bsi), Agent de constatation ppal 2ème classe DGDDI	3000	7500	10000
<b>DOMINICI Laurent</b> (Perpignan bsi), CONTRÔLEUR PRINCIPAL DGDDI	3000	7500	10000
<b>DOUMEKSA Abderrahim</b> (Perpignan bsi), Agent de constatation ppal 2ème classe DGDDI	3000	7500	10000
<b>GERBAUD Gregory</b> (Perpignan bsi), CONTRÔLEUR 2E CL DGDDI	3000	7500	10000
<b>JAUMES ANGLADE Thierry</b> (Perpignan bsi), Agent de constatation ppal 1ère classe DGDDI	3000	7500	10000
<b>KISTER Magali</b> (Perpignan bsi), Agent de constatation ppal 2ème classe DGDDI	3000	7500	10000
<b>L'HOTE Nicolas</b> (Perpignan bsi), Agent de constatation ppal 2ème classe DGDDI	3000	7500	10000
<b>LAUGARO Pascal</b> (Perpignan bsi), Agent de constatation ppal 2ème classe DGDDI	3000	7500	10000
<b>LAGI Jean-Marc</b> (Perpignan bsi), Agent de constatation ppal 1ère classe DGDDI	3000	7500	10000
<b>MAJORAL Lydie</b> (Perpignan bsi), CONTRÔLEUR 2E CL DGDDI	3000	7500	10000
<b>MEZY Henri</b> (Perpignan bsi), CONTRÔLEUR 1ERE CL DGDDI	3000	7500	10000
<b>MULLER Antony</b> (Perpignan bsi), CONTRÔLEUR 2E CL DGDDI	3000	7500	10000
<b>MUNIER Eric</b> (Perpignan bsi), Agent de constatation ppal 2ème classe DGDDI	3000	7500	10000
<b>NAVILLE Jean-Marc</b> (Perpignan bsi), CONTRÔLEUR PRINCIPAL DGDDI	3000	7500	10000
<b>PORTEBOIS Arnaud</b> (Perpignan bsi), CONTRÔLEUR 2E CL DGDDI	3000	7500	10000
<b>QUEYREAU Paul</b> (Perpignan bsi), CONTRÔLEUR 2E CL DGDDI	3000	7500	10000
<b>RIBERE Olivier</b> (Perpignan bsi), Agent de constatation ppal 1ère classe DGDDI	3000	7500	10000
<b>ROYER Sara</b> (Perpignan bsi), Agent de constatation ppal 1ère classe DGDDI	3000	7500	10000
<b>SIRON Marie-Agnes</b> (Perpignan bsi), CONTRÔLEUR 1ERE CL DGDDI	3000	7500	10000
<b>SOSSAT CHEVIN Nicole</b> (Perpignan bsi), Agent de constatation ppal 1ère classe DGDDI	3000	7500	10000
<b>AGUILA Jean-Francois</b> (Port Vendres bse), CONTRÔLEUR 1ERE CL DGDDI	3000	7500	10000



<b>AIDI David</b> (Port Vendres bse), Agent de constatation ppal 2ème classe DGDDI	3000	7500	10000
<b>ALBRICH Jean-Christophe</b> (Port Vendres bse), INSPECTEUR DGDDI	5000	10000	25000
<b>CHEVREY Michel</b> (Port Vendres bse), Agent de constatation ppal 1ère classe DGDDI	3000	7500	10000
<b>ENCINAS Caroline</b> (Port Vendres bse), CONTRÔLEUR 1ERE CL DGDDI	3000	7500	10000
<b>ESPUNA Florian</b> (Port Vendres bse), Agent de constatation ppal 2ème classe DGDDI	3000	7500	10000
<b>GAILLARD Jean-Philippe</b> (Port Vendres bse), Agent de constatation ppal 1ère classe DGDDI	3000	7500	10000
<b>GRAS Jean-Baptiste</b> (Port Vendres bse), CONTRÔLEUR 1ERE CL DGDDI	5000	10000	25000
<b>HEURTEVENT Gaele</b> (Port Vendres bse), Agent de constatation ppal 2ème classe DGDDI	3000	7500	10000
<b>HUGUENIN Philippe</b> (Port Vendres bse), CONTRÔLEUR 2E CL DGDDI	3000	7500	10000
<b>LE GROUMELLE-DAUTRAIT Emilie</b> (Port Vendres bse), CONTRÔLEUR PRINCIPAL DGDDI	5000	10000	25000
<b>LOUF Bernard</b> (Port Vendres bse), Agent de constatation ppal 2ème classe DGDDI	3000	7500	10000
<b>MOTEDO Stephane</b> (Port Vendres bse), CONTRÔLEUR 2E CL DGDDI	3000	7500	10000
<b>NATIVEL Brice</b> (Port Vendres bse), Agent de constatation ppal 2ème classe DGDDI	3000	7500	10000
<b>NIETO Lea</b> (Port Vendres bse), Agent de constatation ppal 2ème classe DGDDI	3000	7500	10000
<b>RETAIL David</b> (Port Vendres bse), Agent de constatation ppal 2ème classe DGDDI	3000	7500	10000
<b>RUIZ Christophe</b> (Port Vendres bse), CONTRÔLEUR 1ERE CL DGDDI	3000	7500	10000
<b>SOULARD Franck</b> (Port Vendres bse), Agent de constatation ppal 1ère classe DGDDI	3000	7500	10000
<b>TIHY Juliette</b> (Port Vendres bse), Agent de constatation ppal 2ème classe DGDDI	3000	7500	10000
<b>VINCENT Barbara</b> (Port Vendres bse), Agent de constatation ppal 2ème classe DGDDI	3000	7500	10000
<b>ZAFRANE Farid</b> (Port Vendres bse), CONTRÔLEUR 1ERE CL DGDDI	3000	7500	10000
<b>BARTHE Anne-Marie</b> (Le Perthus auto bsi), CONTRÔLEUR 2E CL DGDDI	3000	7500	10000
<b>BION Paul</b> (Le Perthus auto bsi), Agent de constatation ppal 2ème classe DGDDI	3000	7500	10000
<b>BLANPAIN Olivier</b> (Le Perthus auto bsi), Agent de constatation ppal 2ème classe DGDDI	3000	7500	10000
<b>BOIX Maite</b> (Le Perthus auto bsi), CONTRÔLEUR 2E CL DGDDI	3000	7500	10000
<b>CASTELLO David</b> (Le Perthus auto bsi), Agent de constatation ppal 2ème classe DGDDI	3000	7500	10000
<b>CESCO Laurent</b> (Le Perthus auto bsi), CONTRÔLEUR 2E CL DGDDI	3000	7500	10000
<b>ESTEVEZ David</b> (Le Perthus auto bsi), Agent de constatation ppal 2ème classe DGDDI	3000	7500	10000
<b>FACON Louis</b> (Le Perthus auto bsi), CONTRÔLEUR PRINCIPAL DGDDI	3000	7500	10000
<b>GALLI Pauline</b> (Le Perthus auto bsi), CONTRÔLEUR 2E CL DGDDI	3000	7500	10000
<b>LALLEMAND Vincent</b> (Le Perthus auto bsi), CONTRÔLEUR PRINCIPAL DGDDI	3000	7500	10000
<b>LEBOULENGER Aurore</b> (Le Perthus auto bsi), Agent de constatation ppal 2ème classe DGDDI	3000	7500	10000

<b>MAMPRI</b> Pascal (Le Perthus auto bsi), INSPECTEUR REGIONAL DE 1ERE CL DGDDI	5000	10000	25000
<b>MARGAIL</b> Thibaut (Le Perthus auto bsi), Agent de constatation ppal 2ème classe DGDDI	3000	7500	10000
<b>MARTINAGGI</b> Aude (Le Perthus auto bsi), INSPECTEUR REGIONAL DE 3EME CL DGDDI	5000	10000	25000
<b>MARTINEZ</b> Philippe (Le Perthus auto bsi), CONTRÔLEUR PRINCIPAL DGDDI	3000	7500	10000
<b>MASSIES</b> Celine (Le Perthus auto bsi), CONTRÔLEUR 2E CL DGDDI	3000	7500	10000
<b>MAUNIER</b> Caroline (Le Perthus auto bsi), Agent de constatation ppal 2ème classe DGDDI	3000	7500	10000
<b>MESTRE</b> Nathalie (Le Perthus auto bsi), Agent de constatation ppal 2ème classe DGDDI	3000	7500	10000
<b>MEYDEVILLE</b> Mikael (Le Perthus auto bsi), Agent de constatation ppal 2ème classe DGDDI	3000	7500	10000
<b>MEYER</b> Pierre (Le Perthus auto bsi), Agent de constatation ppal 2ème classe DGDDI	3000	7500	10000
<b>MOURROUX</b> Marie (Le Perthus auto bsi), CONTRÔLEUR 2E CL DGDDI	3000	7500	10000
<b>MOU</b> Jean-Pierre (Le Perthus auto bsi), Agent de constatation ppal 1ère classe DGDDI	3000	7500	10000
<b>ORFILA</b> Robert (Le Perthus auto bsi), CONTRÔLEUR PRINCIPAL DGDDI	3000	7500	10000
<b>PAROIS</b> Pierre (Le Perthus auto bsi), Agent de constatation ppal 2ème classe DGDDI	3000	7500	10000
<b>PARRA</b> Jeremy (Le Perthus auto bsi), Agent de constatation ppal 2ème classe DGDDI	3000	7500	10000
<b>PASTOR</b> Marie-Christine (Le Perthus auto bsi), Agent de constatation ppal 1ère classe DGDDI	3000	7500	10000
<b>PINAULT</b> Sandrine (Le Perthus auto bsi), CONTRÔLEUR PRINCIPAL DGDDI	3000	7500	10000
<b>PINTI</b> Stephane (Le Perthus auto bsi), Agent de constatation ppal 2ème classe DGDDI	3000	7500	10000
<b>PUJOL</b> Marina (Le Perthus auto bsi), CONTRÔLEUR 2E CL DGDDI	3000	7500	10000
<b>ROGER</b> Adrien (Le Perthus auto bsi), CONTRÔLEUR 1ERE CL DGDDI	3000	7500	10000
<b>ROLLAND</b> Stephanie (Le Perthus auto bsi), Agent de constatation ppal 2ème classe DGDDI	3000	7500	10000
<b>RONNE</b> Guillem (Le Perthus auto bsi), CONTRÔLEUR PRINCIPAL DGDDI	3000	7500	10000
<b>ROSAS</b> Richard (Le Perthus auto bsi), CONTRÔLEUR PRINCIPAL DGDDI	3000	7500	10000
<b>ROUANET</b> Jean-Philippe (Le Perthus auto bsi), CONTRÔLEUR PRINCIPAL DGDDI	3000	7500	10000
<b>SAGUE</b> Linda (Le Perthus auto bsi), Agent de constatation ppal 1ère classe DGDDI	3000	7500	10000
<b>SAQUE</b> Veronique (Le Perthus auto bsi), Agent de constatation ppal 1ère classe DGDDI	3000	7500	10000
<b>SAQUE</b> Alain (Le Perthus auto bsi), CONTRÔLEUR 2E CL DGDDI	3000	7500	10000
<b>STOECKLIN</b> Marc (Le Perthus auto bsi), Agent de constatation ppal 1ère classe DGDDI	3000	7500	10000
<b>STOECKLIN</b> Meritxell (Le Perthus auto bsi), CONTRÔLEUR 2E CL DGDDI	3000	7500	10000
<b>THADEE</b> Josiane (Le Perthus auto bsi), Agent de constatation ppal 1ère classe DGDDI	3000	7500	10000

<b>URIA Damien</b> (Le Perthus auto bsi), Agent de constatation ppal 2ème classe DGDDI	3000	7500	10000
<b>BERTHEAU Gilles</b> (Aude div), INSPECTEUR REGIONAL DE 3EME CL DGDDI	5000	10000	25000
<b>FORT Frederic</b> (Aude div), INSPECTEUR PRINCIPAL 1ERE CL DGDDI	10000	20000	50000
<b>ERRE Eric</b> (Port la nouvelle crd), CONTRÔLEUR PRINCIPAL DGDDI	3000	7500	10000
<b>RENAUX Nathalie</b> (Port la nouvelle crd), INSPECTEUR REGIONAL DE 3EME CL DGDDI	5000	10000	25000
<b>SANCHEZ Daniel</b> (Port la nouvelle crd), CONTRÔLEUR PRINCIPAL DGDDI	3000	7500	10000
<b>TISSEYRE Serge</b> (Port la nouvelle crd), CONTRÔLEUR PRINCIPAL DGDDI	3000	7500	10000
<b>JALABERT Jean-Pierre</b> (Carcassonne viti ci), INSPECTEUR REGIONAL DE 2EME CL DGDDI	5000	10000	25000
<b>MABILLE David</b> (Carcassonne viti ci), INSPECTEUR DGDDI	5000	10000	25000
<b>LABORDA Henri</b> (Narbonne viti ci), INSPECTEUR REGIONAL DE 2EME CL DGDDI	5000	10000	25000
<b>LEUILLET Catherine</b> (Narbonne viti ci), INSPECTEUR REGIONAL DE 2EME CL DGDDI	5000	10000	25000
<b>BISCAYE Eric</b> (Carcassonne bsi), CONTRÔLEUR PRINCIPAL DGDDI	3000	7500	10000
<b>BOUDJERRA Naguib</b> (Carcassonne bsi), CONTRÔLEUR 2E CL DGDDI	3000	7500	10000
<b>CAHUZAC Pierre-Henri</b> (Carcassonne bsi), Agent de constatation ppal 2ème classe DGDDI	3000	7500	10000
<b>CARLI Sebastien</b> (Carcassonne bsi), Agent de constatation ppal 2ème classe DGDDI	3000	7500	10000
<b>CROUZET Benjamin</b> (Carcassonne bsi), Agent de constatation ppal 2ème classe DGDDI	3000	7500	10000
<b>ESCUADERO Denis</b> (Carcassonne bsi), Agent de constatation ppal 2ème classe DGDDI	3000	7500	10000
<b>FREJAVILLE Vincent</b> (Carcassonne bsi), CONTRÔLEUR 2E CL DGDDI	3000	7500	10000
<b>LABORDA Claude</b> (Carcassonne bsi), CONTRÔLEUR 1ERE CL DGDDI	3000	7500	10000
<b>LE BIHAN-COUDERT Mickael</b> (Carcassonne bsi), Agent de constatation ppal 2ème classe DGDDI	3000	7500	10000
<b>LOUCHART Sophie</b> (Carcassonne bsi), CONTRÔLEUR 1ERE CL DGDDI	3000	7500	10000
<b>MEUNIER Mickael</b> (Carcassonne bsi), Agent de constatation ppal 2ème classe DGDDI	3000	7500	10000
<b>NALEWSKI Genevieve</b> (Carcassonne bsi), Agent de constatation ppal 1ère classe DGDDI	3000	7500	10000
<b>ODIC Nathalie</b> (Carcassonne bsi), Agent de constatation ppal 1ère classe DGDDI	3000	7500	10000
<b>PELEATO Jean-Paul</b> (Carcassonne bsi), CONTRÔLEUR 2E CL DGDDI	3000	7500	10000
<b>PINET Philippe</b> (Carcassonne bsi), CONTRÔLEUR 1ERE CL DGDDI	3000	7500	10000
<b>POMA Valerie</b> (Carcassonne bsi), Agent de constatation ppal 2ème classe DGDDI	3000	7500	10000
<b>REZZOUK Pascal</b> (Carcassonne bsi), CONTRÔLEUR 1ERE CL DGDDI	3000	7500	10000
<b>ROUQUET Jerome</b> (Carcassonne bsi), CONTRÔLEUR PRINCIPAL DGDDI	3000	7500	10000
<b>AUVRAY Regis</b> (Narbonne bsi), CONTRÔLEUR PRINCIPAL DGDDI	3000	7500	10000
<b>BENOIT Brice</b> (Narbonne bsi), Agent de constatation ppal 2ème classe DGDDI	3000	7500	10000
<b>BERNARD Jerome</b> (Narbonne bsi), CONTRÔLEUR 2E CL DGDDI	3000	7500	10000

<b>CABROL Olivier</b> (Narbonne bsi), Agent de constatation ppal 2ème classe DGDDI	3000	7500	10000
<b>CASANOVA Marie</b> (Narbonne bsi), CONTRÔLEUR PRINCIPAL DGDDI	3000	7500	10000
<b>COEFFARD Christelle</b> (Narbonne bsi), CONTRÔLEUR 1ERE CL DGDDI	3000	7500	10000
<b>CURBILIE Jean-Francois</b> (Narbonne bsi), CONTRÔLEUR 2E CL DGDDI	3000	7500	10000
<b>DESMAS Mathieu</b> (Narbonne bsi), Agent de constatation ppal 2ème classe DGDDI	3000	7500	10000
<b>DUVIVIER Douglas</b> (Narbonne bsi), CONTRÔLEUR 2E CL DGDDI	3000	7500	10000
<b>ESTRAMPES Julien</b> (Narbonne bsi), INSPECTEUR DGDDI	5000	10000	25000
<b>GLORIES Jean-Christophe</b> (Narbonne bsi), CONTRÔLEUR PRINCIPAL DGDDI	3000	7500	10000
<b>GRIMA Isabelle</b> (Narbonne bsi), CONTRÔLEUR PRINCIPAL DGDDI	3000	7500	10000
<b>GRIMA Michel</b> (Narbonne bsi), CONTRÔLEUR 1ERE CL DGDDI	3000	7500	10000
<b>GUIRADO Jean-Paul</b> (Narbonne bsi), Agent de constatation ppal 1ère classe DGDDI	3000	7500	10000
<b>HARNOIS Yann</b> (Narbonne bsi), CONTRÔLEUR 2E CL DGDDI	3000	7500	10000
<b>'ZARD Dany</b> (Narbonne bsi), CONTRÔLEUR 2E CL DGDDI	3000	7500	10000
<b>LOKBANI Sandra</b> (Narbonne bsi), CONTRÔLEUR 2E CL DGDDI	3000	7500	10000
<b>MAILLE Fanny</b> (Narbonne bsi), CONTRÔLEUR 2E CL DGDDI	3000	7500	10000
<b>MAJOR Raphael</b> (Narbonne bsi), Agent de constatation ppal 2ème classe DGDDI	3000	7500	10000
<b>MALET Laurent</b> (Narbonne bsi), Agent de constatation ppal 1ère classe DGDDI	3000	7500	10000
<b>MARTINS Benjamin</b> (Narbonne bsi), Agent de constatation ppal 2ème classe DGDDI	3000	7500	10000
<b>MEHEUST Eric</b> (Narbonne bsi), CONTRÔLEUR PRINCIPAL DGDDI	3000	7500	10000
<b>MERY DE MONTIGNY Arnaud</b> (Narbonne bsi), Agent de constatation ppal 2ème classe DGDDI	3000	7500	10000
<b>MOIDRON Emmanuel</b> (Narbonne bsi), CONTRÔLEUR 2E CL DGDDI	3000	7500	10000
<b>MOLINA Jose</b> (Narbonne bsi), Agent de constatation ppal 2ème classe DGDDI	3000	7500	10000
<b>OTTOLENGHI Josiane</b> (Narbonne bsi), Agent de constatation ppal 1ère classe DGDDI	3000	7500	10000
<b>PAGES Frederic</b> (Narbonne bsi), Agent de constatation ppal 2ème classe DGDDI	3000	7500	10000
<b>PAYRET Christophe</b> (Narbonne bsi), INSPECTEUR REGIONAL DE 1ERE CL DGDDI	5000	10000	25000
<b>PETIT Sebastien</b> (Narbonne bsi), CONTRÔLEUR 1ERE CL DGDDI	3000	7500	10000
<b>RADOJEWski Nathalie</b> (Narbonne bsi), CONTRÔLEUR 1ERE CL DGDDI	3000	7500	10000
<b>ROIG Jerome</b> (Narbonne bsi), CONTRÔLEUR 1ERE CL DGDDI	3000	7500	10000
<b>SAMOURI Said</b> (Narbonne bsi), Agent de constatation ppal 2ème classe DGDDI	3000	7500	10000
<b>THOMAS Herve</b> (Narbonne bsi), CONTRÔLEUR 2E CL DGDDI	3000	7500	10000
<b>TOURNIER Sebastien</b> (Narbonne bsi), CONTRÔLEUR 1ERE CL DGDDI	3000	7500	10000
<b>VEDRENNE Paul</b> (Narbonne bsi), CONTRÔLEUR 2E CL DGDDI	3000	7500	10000
<b>VERGEADE Fabien</b> (Narbonne bsi), CONTRÔLEUR 2E CL DGDDI	3000	7500	10000
<b>VERNILLET Emilien</b> (Narbonne bsi), Agent de constatation ppal 2ème classe DGDDI	3000	7500	10000
<b>BERNE Yannick</b> (Cerdagne div), INSPECTEUR PRINCIPAL 2EME CL DGDDI	10000	20000	50000

<b>JOUAULT Dominique</b> (Cerdagne div), INSPECTEUR REGIONAL DE 3EME CL DGDDI	10000	20000	50000
<b>DEPRADE Valerie</b> (Porta bureau), CONTRÔLEUR 1ERE CL DGDDI	3000	7500	10000
<b>DORCA Sebastien</b> (Porta bureau), CONTRÔLEUR 1ERE CL DGDDI	3000	7500	10000
<b>MARCIANO Claudio</b> (Porta bureau), INSPECTEUR DGDDI	5000	10000	25000
<b>MONTMASSON Laure</b> (Porta bureau), CONTRÔLEUR 1ERE CL DGDDI	3000	7500	10000
<b>REMINY Alain-Marc</b> (Porta bureau), INSPECTEUR REGIONAL DE 3EME CL DGDDI	5000	10000	25000
<b>SANCHEZ Jerome</b> (Porta bureau), CONTRÔLEUR 1ERE CL DGDDI	3000	7500	10000
<b>VERLE Magalie</b> (Porta bureau), CONTRÔLEUR PRINCIPAL DGDDI	3000	7500	10000
<b>AIELLO Didier</b> (Porta bse), INSPECTEUR DGDDI	5000	10000	25000
<b>AIELLO Elisabeth</b> (Porta bse), CONTRÔLEUR PRINCIPAL DGDDI	3000	7500	10000
<b>ANDRIEU Guillaume</b> (Porta bse), Agent de constatation ppal 2ème classe DGDDI	3000	7500	10000
<b>BARDIN Laurent</b> (Porta bse), Agent de constatation ppal 1ère classe DGDDI	3000	7500	10000
<b>BEDIN Ingrid</b> (Porta bse), CONTRÔLEUR 2E CL DGDDI	3000	7500	10000
<b>BENALLA Nour-Eddine</b> (Porta bse), Agent de constatation ppal 2ème classe DGDDI	3000	7500	10000
<b>BERDAHAM Rachid</b> (Porta bse), Agent de constatation ppal 2ème classe DGDDI	3000	7500	10000
<b>BURGHOLZER Rene</b> (Porta bse), CONTRÔLEUR 1ERE CL DGDDI	3000	7500	10000
<b>CARBONE Fabienne</b> (Porta bse), CONTRÔLEUR 2E CL DGDDI	3000	7500	10000
<b>COMBAREL Philippe</b> (Porta bse), CONTRÔLEUR 1ERE CL DGDDI	3000	7500	10000
<b>DE PINHO Frederic</b> (Porta bse), CONTRÔLEUR PRINCIPAL DGDDI	3000	7500	10000
<b>DE STOFFLET Roland</b> (Porta bse), CONTRÔLEUR PRINCIPAL DGDDI	3000	7500	10000
<b>DEFAUD Yannick</b> (Porta bse), Agent de constatation ppal 2ème classe DGDDI	3000	7500	10000
<b>DELAMAIDE Quentin</b> (Porta bse), Agent de constatation ppal 2ème classe DGDDI	3000	7500	10000
<b>DENJEAN Christine</b> (Porta bse), Agent de constatation ppal 1ère classe DGDDI	3000	7500	10000
<b>DEPRADE Jean-Marie</b> (Porta bse), CONTRÔLEUR PRINCIPAL DGDDI	3000	7500	10000
<b>DESPAUX Patrick</b> (Porta bse), CONTRÔLEUR PRINCIPAL DGDDI	3000	7500	10000
<b>DOMPER Jean-Yves</b> (Porta bse), Agent de constatation ppal 1ère classe DGDDI	3000	7500	10000
<b>DUBIC Jacques</b> (Porta bse), Agent de constatation ppal 2ème classe DGDDI	3000	7500	10000
<b>DUPONT Jean-Noel</b> (Porta bse), Agent de constatation ppal 1ère classe DGDDI	3000	7500	10000
<b>ESCANDE-MUS Maguelone</b> (Porta bse), CONTRÔLEUR 2E CL DGDDI	3000	7500	10000
<b>ESQUIROL Mathilde</b> (Porta bse), Agent de constatation ppal 2ème classe DGDDI	3000	7500	10000
<b>FABRE Guillaume</b> (Porta bse), Agent de constatation ppal 2ème classe DGDDI	3000	7500	10000
<b>FONTA Gloria</b> (Porta bse), CONTRÔLEUR 1ERE CL DGDDI	3000	7500	10000
<b>GAILLARD Stephane</b> (Porta bse), Agent de constatation ppal 2ème classe DGDDI	3000	7500	10000
<b>GERNEZ Cecile</b> (Porta bse), Agent de constatation ppal 2ème classe DGDDI	3000	7500	10000
<b>GOUAZE Henri</b> (Porta bse), Agent de constatation ppal 1ère classe DGDDI	3000	7500	10000
<b>GRANAT Patrick</b> (Porta bse), INSPECTEUR REGIONAL DE 3EME CL DGDDI	5000	10000	25000
<b>HARRAN Olivier</b> (Porta bse), CONTRÔLEUR 1ERE CL DGDDI	3000	7500	10000

<b>HENRY Isabelle</b> (Porta bse), CONTRÔLEUR 2E CL DGDDI	3000	7500	10000
<b>HURST Christian</b> (Porta bse), Agent de constatation ppal 1ère classe DGDDI	3000	7500	10000
<b>JOSSE Clement</b> (Porta bse), Agent de constatation ppal 2ème classe DGDDI	3000	7500	10000
<b>LAHOZ Ludovic</b> (Porta bse), Agent de constatation ppal 2ème classe DGDDI	3000	7500	10000
<b>LAMASSE Cedric</b> (Porta bse), CONTRÔLEUR PRINCIPAL DGDDI	3000	7500	10000
<b>LEMAZURIER Virginie</b> (Porta bse), CONTRÔLEUR 2E CL DGDDI	3000	7500	10000
<b>MARCAILLOU Didier</b> (Porta bse), Agent de constatation ppal 1ère classe DGDDI	3000	7500	10000
<b>MARROT Laurent</b> (Porta bse), Agent de constatation ppal 2ème classe DGDDI	3000	7500	10000
<b>MAUPERTUIS Brigitte</b> (Porta bse), Agent de constatation ppal 2ème classe DGDDI	3000	7500	10000
<b>MAURIN Jean-Christophe</b> (Porta bse), Agent de constatation ppal 1ère classe DGDDI	3000	7500	10000
<b>NIN Vincent</b> (Porta bse), Agent de constatation ppal 2ème classe DGDDI	3000	7500	10000
<b>PALISSE Maria-Christine</b> (Porta bse), Agent de constatation ppal 1ère classe DGDDI	3000	7500	10000
<b>PALMADE Yann</b> (Porta bse), CONTRÔLEUR 1ERE CL DGDDI	3000	7500	10000
<b>PECQUEUR Gaelle</b> (Porta bse), Agent de constatation ppal 2ème classe DGDDI	3000	7500	10000
<b>PENARD David</b> (Porta bse), Agent de constatation ppal 2ème classe DGDDI	3000	7500	10000
<b>POMIES Marc</b> (Porta bse), Agent de constatation ppal 2ème classe DGDDI	3000	7500	10000
<b>RANNOU Thierry</b> (Porta bse), CONTRÔLEUR PRINCIPAL DGDDI	3000	7500	10000
<b>ROUSSEL Sylvain</b> (Porta bse), Agent de constatation ppal 2ème classe DGDDI	3000	7500	10000
<b>SARDA Jean-Michel</b> (Porta bse), CONTRÔLEUR PRINCIPAL DGDDI	3000	7500	10000
<b>TAT Maxime</b> (Porta bse), Agent de constatation ppal 2ème classe DGDDI	3000	7500	10000
<b>TRINCARD Laurent</b> (Porta bse), INSPECTEUR DGDDI	5000	10000	25000
<b>VERLE Frederic</b> (Porta bse), CONTRÔLEUR PRINCIPAL DGDDI	3000	7500	10000
<b>BARTHELEMI Daniel</b> (Bourg madame bsi), CONTRÔLEUR PRINCIPAL DGDDI	5000	10000	25000
<b>BEYON Gregory</b> (Bourg madame bsi), Agent de constatation ppal 2ème classe DGDDI	3000	7500	10000
<b>BRUNEL Allan</b> (Bourg madame bsi), CONTRÔLEUR 1ERE CL DGDDI	3000	7500	10000
<b>CAUQUIL Jerome</b> (Bourg madame bsi), CONTRÔLEUR 2E CL DGDDI	3000	7500	10000
<b>CESARD Christelle</b> (Bourg madame bsi), Agent de constatation ppal 2ème classe DGDDI	3000	7500	10000
<b>COMAS Guillem</b> (Bourg madame bsi), Agent de constatation ppal 2ème classe DGDDI	3000	7500	10000
<b>DANIEL Anthony</b> (Bourg madame bsi), CONTRÔLEUR 2E CL DGDDI	3000	7500	10000
<b>FABRE Charlotte</b> (Bourg madame bsi), CONTRÔLEUR 2E CL DGDDI	3000	7500	10000
<b>FLORENCIO Benjamin</b> (Bourg madame bsi), Agent de constatation ppal 2ème classe DGDDI	3000	7500	10000
<b>FUNDONI Frederic</b> (Bourg madame bsi), CONTRÔLEUR 2E CL DGDDI	3000	7500	10000
<b>GAUTHIER Mikael</b> (Bourg madame bsi), Agent de constatation ppal 2ème classe DGDDI	3000	7500	10000
<b>GERNEZ Jerome</b> (Bourg madame bsi), Agent de constatation ppal 2ème classe DGDDI	3000	7500	10000

<b>LAMART Amael</b> (Bourg madame bsi), Agent de constatation ppal 2ème classe DGDDI	3000	7500	10000
<b>LETOMBE Emilie</b> (Bourg madame bsi), Agent de constatation ppal 2ème classe DGDDI	3000	7500	10000
<b>MARCHAL Loic</b> (Bourg madame bsi), CONTRÔLEUR 2E CL DGDDI	3000	7500	10000
<b>MARLOT Michael</b> (Bourg madame bsi), Agent de constatation ppal 2ème classe DGDDI	3000	7500	10000
<b>MESTRE Jean-Marc</b> (Bourg madame bsi), CONTRÔLEUR 1ERE CL DGDDI	3000	7500	10000
<b>MEUNIER Xaverine</b> (Bourg madame bsi), Agent de constatation ppal 2ème classe DGDDI	3000	7500	10000
<b>MUSSGNUMG Michael</b> (Bourg madame bsi), CONTRÔLEUR 2E CL DGDDI	3000	7500	10000
<b>NGUYEN Claire</b> (Bourg madame bsi), INSPECTEUR DGDDI	5000	10000	25000
<b>NOE Thomas</b> (Bourg madame bsi), CONTRÔLEUR 2E CL DGDDI	3000	7500	10000
<b>PAGES Sylvie</b> (Bourg madame bsi), Agent de constatation ppal 1ère classe DGDDI	3000	7500	10000
<b>PELLEGRY Sebastien</b> (Bourg madame bsi), CONTRÔLEUR PRINCIPAL DGDDI	5000	10000	25000
<b>PIGNOL Elsa</b> (Bourg madame bsi), CONTRÔLEUR 2E CL DGDDI	3000	7500	10000
<b>PLATEL Emilien</b> (Bourg madame bsi), CONTRÔLEUR 2E CL DGDDI	3000	7500	10000
<b>RANNOU Nicolas</b> (Bourg madame bsi), Agent de constatation ppal 2ème classe DGDDI	3000	7500	10000
<b>ROUSSEAU Cedric</b> (Bourg madame bsi), Agent de constatation ppal 2ème classe DGDDI	3000	7500	10000
<b>SAMPEDRO Robert</b> (Bourg madame bsi), Agent de constatation ppal 1ère classe DGDDI	3000	7500	10000
<b>SOUCHET Stephane</b> (Bourg madame bsi), Agent de constatation ppal 2ème classe DGDDI	3000	7500	10000
<b>VIE Philippe</b> (Bourg madame bsi), CONTRÔLEUR 2E CL DGDDI	3000	7500	10000
<b>ZAIDA Aicha</b> (Bourg madame bsi), CONTRÔLEUR 2E CL DGDDI	3000	7500	10000

**Annexe V à la décision n° 2020/1 du 12 mars 2020 du directeur régional *DIONET Jean-Marie***

**Liste des agents des douanes recevant délégation de signature**

**En contravention douanière : transaction « 420 D », « 420 », « 421 »**

Montant de l'amende : *Montant de l'amende n'excède pas*

Montant droits et taxes : *Montant des droits et taxes compromis n'excède pas*

Valeur des marchandises : *Montant de la valeur des marchandises de fraude n'excède pas*

Nom/prénom, service ou unité d'affectation et grade	Montant de l'amende	Montant droits et taxes	Valeur des marchandises
<b>JIMENEZ Patrice</b> (Perpignan POC), DIRECTEUR PPAL SERVICES DOUANIERS	10000	100000	250000
<b>ARGOT Karine</b> (Perpignan SRE), INSPECTEUR DGDDI	5000	10000	25000
<b>BRUNEL Nicolas</b> (Perpignan SRE), INSPECTEUR DGDDI	5000	10000	25000
<b>MARTIN Angel-Julian</b> (Perpignan SRE), INSPECTEUR REGIONAL DE 2EME CL DGDDI	5000	10000	25000
<b>GOZE Thierry</b> (Perpignan div), INSPECTEUR PRINCIPAL 1ERE CL DGDDI	10000	20000	50000
<b>BALEN Serge</b> (Perpignan bureau), INSPECTEUR REGIONAL DE 2EME CL DGDDI	5000	10000	25000
<b>BOUILLIEZ Sabine</b> (Perpignan bureau), CONTRÔLEUR 1ERE CL DGDDI	3000	7500	10000
<b>CATARINA Bernard</b> (Perpignan bureau), CONTRÔLEUR 1ERE CL DGDDI	3000	7500	10000
<b>FAIVRE Raymond</b> (Perpignan bureau), CONTRÔLEUR 1ERE CL DGDDI	3000	7500	10000
<b>GIMENEZ Cecile</b> (Perpignan bureau), CONTRÔLEUR 2E CL DGDDI	3000	7500	10000
<b>HAMMES Valerie</b> (Perpignan bureau), CONTRÔLEUR 1ERE CL DGDDI	3000	7500	10000
<b>MARTINAGGI Michel</b> (Perpignan bureau), INSPECTEUR REGIONAL DE 3EME CL DGDDI	5000	10000	25000
<b>NEGRE Jean</b> (Perpignan bureau), CONTRÔLEUR PRINCIPAL DGDDI	3000	7500	10000
<b>OTT Michelle</b> (Perpignan bureau), CONTRÔLEUR 1ERE CL DGDDI	3000	7500	10000
<b>PEPE Genevieve</b> (Perpignan bureau), CONTRÔLEUR PRINCIPAL DGDDI	3000	7500	10000
<b>PROVOST Luc</b> (Perpignan bureau), CONTRÔLEUR PRINCIPAL DGDDI	3000	7500	10000
<b>OMERO Alexandre</b> (Perpignan bureau), INSPECTEUR DGDDI	5000	10000	25000
<b>SOUQUE Chantal</b> (Perpignan bureau), INSPECTEUR REGIONAL DE 1ERE CL DGDDI	5000	10000	25000
<b>BONNET Thierry</b> (Port Vendres port bureau), CONTRÔLEUR PRINCIPAL DGDDI	3000	7500	10000
<b>BONNET Martine</b> (Port Vendres port bureau), Agent de constatation ppal 1ère classe DGDDI	3000	7500	10000
<b>MALLOL Constant</b> (Port Vendres port bureau), CONTRÔLEUR 2E CL DGDDI	3000	7500	10000
<b>PAULIN Michele</b> (Port Vendres port bureau), CONTRÔLEUR 2E CL DGDDI	3000	7500	10000
<b>BATLLE Jean-Luc</b> (Perpignan viti ci), INSPECTEUR REGIONAL DE 2EME CL DGDDI	5000	10000	25000
<b>BIZOT Guillaume</b> (Perpignan viti ci), INSPECTEUR DGDDI	5000	10000	25000
<b>JEOFFRE Philippe</b> (Perpignan viti ci), INSPECTEUR REGIONAL DE 1ERE CL DGDDI	5000	10000	25000



<b>ARGOT Francky</b> (Perpignan bsi), CONTRÔLEUR PRINCIPAL DGDDI	3000	7500	10000
<b>AZZOPARDI Marine</b> (Perpignan bsi), Agent de constatation ppal 2ème classe DGDDI	3000	7500	10000
<b>BAILS Philippe</b> (Perpignan bsi), CONTRÔLEUR 2E CL DGDDI	3000	7500	10000
<b>BASSEGANA Alain</b> (Perpignan bsi), CONTRÔLEUR PRINCIPAL DGDDI	5000	10000	25000
<b>BELENGRI Arnaud</b> (Perpignan bsi), Agent de constatation ppal 2ème classe DGDDI	3000	7500	10000
<b>BERGEREAU Nathalie</b> (Perpignan bsi), Agent de constatation ppal 2ème classe DGDDI	3000	7500	10000
<b>BERMUDEZ Florian</b> (Perpignan bsi), INSPECTEUR DGDDI	3000	10000	20000
<b>BOIX Alain</b> (Perpignan bsi), CONTRÔLEUR PRINCIPAL DGDDI	3000	7500	10000
<b>BOUILLIEZ Francois</b> (Perpignan bsi), Agent de constatation ppal 2ème classe DGDDI	3000	7500	10000
<b>BROUTIN Cedric</b> (Perpignan bsi), CONTRÔLEUR PRINCIPAL DGDDI	3000	7500	10000
<b>BUADES Damien</b> (Perpignan bsi), Agent de constatation ppal 2ème classe DGDDI	3000	7500	10000
<b>CALVO Thierry</b> (Perpignan bsi), CONTRÔLEUR PRINCIPAL DGDDI	3000	7500	10000
<b>CHANUDET Noel</b> (Perpignan bsi), Agent de constatation ppal 2ème classe DGDDI	3000	7500	10000
<b>CHATROUX Eric</b> (Perpignan bsi), CONTRÔLEUR PRINCIPAL DGDDI	5000	10000	25000
<b>CLAUDEL Christophe</b> (Perpignan bsi), CONTRÔLEUR PRINCIPAL DGDDI	3000	7500	10000
<b>COLOM Michel</b> (Perpignan bsi), Agent de constatation ppal 1ère classe DGDDI	3000	7500	10000
<b>DEZAMY Julien</b> (Perpignan bsi), Agent de constatation ppal 2ème classe DGDDI	3000	7500	10000
<b>DOMINICI Laurent</b> (Perpignan bsi), CONTRÔLEUR PRINCIPAL DGDDI	3000	7500	10000
<b>DOUMEKSA Abderrahim</b> (Perpignan bsi), Agent de constatation ppal 2ème classe DGDDI	3000	7500	10000
<b>GERBAUD Gregory</b> (Perpignan bsi), CONTRÔLEUR 2E CL DGDDI	3000	7500	10000
<b>JAUMES ANGLADE Thierry</b> (Perpignan bsi), Agent de constatation ppal 1ère classe DGDDI	3000	7500	10000
<b>KISTER Magali</b> (Perpignan bsi), Agent de constatation ppal 2ème classe DGDDI	3000	7500	10000
<b>L'HOTE Nicolas</b> (Perpignan bsi), Agent de constatation ppal 2ème classe DGDDI	3000	7500	10000
<b>LAUGARO Pascal</b> (Perpignan bsi), Agent de constatation ppal 2ème classe DGDDI	3000	7500	10000
<b>LIGI Jean-Marc</b> (Perpignan bsi), Agent de constatation ppal 1ère classe DGDDI	3000	7500	10000
<b>MAJORAL Lydie</b> (Perpignan bsi), CONTRÔLEUR 2E CL DGDDI	3000	7500	10000
<b>MEZY Henri</b> (Perpignan bsi), CONTRÔLEUR 1ERE CL DGDDI	3000	7500	10000
<b>MULLER Antony</b> (Perpignan bsi), CONTRÔLEUR 2E CL DGDDI	3000	7500	10000
<b>MUNIER Eric</b> (Perpignan bsi), Agent de constatation ppal 2ème classe DGDDI	3000	7500	10000
<b>NAVILLE Jean-Marc</b> (Perpignan bsi), CONTRÔLEUR PRINCIPAL DGDDI	3000	7500	10000
<b>PORTEBOIS Arnaud</b> (Perpignan bsi), CONTRÔLEUR 2E CL DGDDI	3000	7500	10000

<b>QUEYREAU Paul</b> (Perpignan bsi), CONTRÔLEUR 2E CL DGDDI	3000	7500	10000
<b>RIBERE Olivier</b> (Perpignan bsi), Agent de constatation ppal 1ère classe DGDDI	3000	7500	10000
<b>ROYER Sara</b> (Perpignan bsi), Agent de constatation ppal 1ère classe DGDDI	3000	7500	10000
<b>SIRON Marie-Agnes</b> (Perpignan bsi), CONTRÔLEUR 1ERE CL DGDDI	3000	7500	10000
<b>SOSSAT CHEVIN Nicole</b> (Perpignan bsi), Agent de constatation ppal 1ère classe DGDDI	3000	7500	10000
<b>AGUILA Jean-Francois</b> (Port Vendres bse), CONTRÔLEUR 1ERE CL DGDDI	3000	7500	10000
<b>AIDI David</b> (Port Vendres bse), Agent de constatation ppal 2ème classe DGDDI	3000	7500	10000
<b>ALBRICH Jean-Christophe</b> (Port Vendres bse), INSPECTEUR DGDDI	5000	10000	25000
<b>CHEVREY Michel</b> (Port Vendres bse), Agent de constatation ppal 1ère classe DGDDI	3000	7500	10000
<b>ENCINAS Caroline</b> (Port Vendres bse), CONTRÔLEUR 1ERE CL DGDDI	3000	7500	10000
<b>ESPUNA Florian</b> (Port Vendres bse), Agent de constatation ppal 2ème classe DGDDI	3000	7500	10000
<b>AILLARD Jean-Philippe</b> (Port Vendres bse), Agent de constatation ppal 1ère classe DGDDI	3000	7500	10000
<b>GRAS Jean-Baptiste</b> (Port Vendres bse), CONTRÔLEUR 1ERE CL DGDDI	5000	10000	25000
<b>HEURTEVENT Gaelle</b> (Port Vendres bse), Agent de constatation ppal 2ème classe DGDDI	3000	7500	10000
<b>HUGUENIN Philippe</b> (Port Vendres bse), CONTRÔLEUR 2E CL DGDDI	3000	7500	10000
<b>LE GROUMELLE-DAUTRAIT Emilie</b> (Port Vendres bse), CONTRÔLEUR PRINCIPAL DGDDI	5000	10000	25000
<b>LOUF Bernard</b> (Port Vendres bse), Agent de constatation ppal 2ème classe DGDDI	3000	7500	10000
<b>MOTEDO Stephane</b> (Port Vendres bse), CONTRÔLEUR 2E CL DGDDI	3000	7500	10000
<b>NATIVEL Brice</b> (Port Vendres bse), Agent de constatation ppal 2ème classe DGDDI	3000	7500	10000
<b>NIETO Lea</b> (Port Vendres bse), Agent de constatation ppal 2ème classe DGDDI	3000	7500	10000
<b>RETAIL David</b> (Port Vendres bse), Agent de constatation ppal 2ème classe DGDDI	3000	7500	10000
<b>RUIZ Christophe</b> (Port Vendres bse), CONTRÔLEUR 1ERE CL DGDDI	3000	7500	10000
<b>SOULARD Franck</b> (Port Vendres bse), Agent de constatation ppal 1ère classe DGDDI	3000	7500	10000
<b>TIHY Juliette</b> (Port Vendres bse), Agent de constatation ppal 2ème classe DGDDI	3000	7500	10000
<b>VINCENT Barbara</b> (Port Vendres bse), Agent de constatation ppal 2ème classe DGDDI	3000	7500	10000
<b>ZAFRANE Farid</b> (Port Vendres bse), CONTRÔLEUR 1ERE CL DGDDI	3000	7500	10000
<b>BARTHE Anne-Marie</b> (Le Perthus auto bsi), CONTRÔLEUR 2E CL DGDDI	3000	7500	10000
<b>BION Paul</b> (Le Perthus auto bsi), Agent de constatation ppal 2ème classe DGDDI	3000	7500	10000
<b>BLANPAIN Olivier</b> (Le Perthus auto bsi), Agent de constatation ppal 2ème classe DGDDI	3000	7500	10000
<b>BOIX Maite</b> (Le Perthus auto bsi), CONTRÔLEUR 2E CL DGDDI	3000	7500	10000

<b>CASTELLO David</b> (Le Perthus auto bsi), Agent de constatation ppal 2ème classe DGDDI	3000	7500	10000
<b>CESCO Laurent</b> (Le Perthus auto bsi), CONTRÔLEUR 2E CL DGDDI	3000	7500	10000
<b>ESTEVEZ David</b> (Le Perthus auto bsi), Agent de constatation ppal 2ème classe DGDDI	3000	7500	10000
<b>FACON Louis</b> (Le Perthus auto bsi), CONTRÔLEUR PRINCIPAL DGDDI	3000	7500	10000
<b>GALLI Pauline</b> (Le Perthus auto bsi), CONTRÔLEUR 2E CL DGDDI	3000	7500	10000
<b>LALLEMAND Vincent</b> (Le Perthus auto bsi), CONTRÔLEUR PRINCIPAL DGDDI	3000	7500	10000
<b>LEBOULENGER Aurore</b> (Le Perthus auto bsi), Agent de constatation ppal 2ème classe DGDDI	3000	7500	10000
<b>MAMPRIN Pascal</b> (Le Perthus auto bsi), INSPECTEUR REGIONAL DE 1ERE CL DGDDI	5000	10000	25000
<b>MARGAIL Thibaut</b> (Le Perthus auto bsi), Agent de constatation ppal 2ème classe DGDDI	3000	7500	10000
<b>MARTINAGGI Aude</b> (Le Perthus auto bsi), INSPECTEUR REGIONAL DE 3EME CL DGDDI	5000	10000	25000
<b>MARTINEZ Philippe</b> (Le Perthus auto bsi), CONTRÔLEUR PRINCIPAL DGDDI	3000	7500	10000
<b>MASSIES Celine</b> (Le Perthus auto bsi), CONTRÔLEUR 2E CL DGDDI	3000	7500	10000
<b>MAUNIER Caroline</b> (Le Perthus auto bsi), Agent de constatation ppal 2ème classe DGDDI	3000	7500	10000
<b>MESTRE Nathalie</b> (Le Perthus auto bsi), Agent de constatation ppal 2ème classe DGDDI	3000	7500	10000
<b>MEYDEVILLE Mikael</b> (Le Perthus auto bsi), Agent de constatation ppal 2ème classe DGDDI	3000	7500	10000
<b>MEYER Pierre</b> (Le Perthus auto bsi), Agent de constatation ppal 2ème classe DGDDI	3000	7500	10000
<b>MOURROUX Marie</b> (Le Perthus auto bsi), CONTRÔLEUR 2E CL DGDDI	3000	7500	10000
<b>NOU Jean-Pierre</b> (Le Perthus auto bsi), Agent de constatation ppal 1ère classe DGDDI	3000	7500	10000
<b>ORFILA Robert</b> (Le Perthus auto bsi), CONTRÔLEUR PRINCIPAL DGDDI	3000	7500	10000
<b>PAROIS Pierre</b> (Le Perthus auto bsi), Agent de constatation ppal 2ème classe DGDDI	3000	7500	10000
<b>PARRA Jeremy</b> (Le Perthus auto bsi), Agent de constatation ppal 2ème classe DGDDI	3000	7500	10000
<b>PASTOR Marie-Christine</b> (Le Perthus auto bsi), Agent de constatation ppal 1ère classe DGDDI	3000	7500	10000
<b>PINAULT Sandrine</b> (Le Perthus auto bsi), CONTRÔLEUR PRINCIPAL DGDDI	3000	7500	10000
<b>PINTI Stephane</b> (Le Perthus auto bsi), Agent de constatation ppal 2ème classe DGDDI	3000	7500	10000
<b>PUJOL Marina</b> (Le Perthus auto bsi), CONTRÔLEUR 2E CL DGDDI	3000	7500	10000
<b>ROGER Adrien</b> (Le Perthus auto bsi), CONTRÔLEUR 1ERE CL DGDDI	3000	7500	10000
<b>ROLLAND Stephanie</b> (Le Perthus auto bsi), Agent de constatation ppal 2ème classe DGDDI	3000	7500	10000
<b>RONNE Guillem</b> (Le Perthus auto bsi), CONTRÔLEUR PRINCIPAL DGDDI	3000	7500	10000

<b>ROSAS Richard</b> (Le Perthus auto bsi), CONTRÔLEUR PRINCIPAL DGDDI	3000	7500	10000
<b>ROUANET Jean-Philippe</b> (Le Perthus auto bsi), CONTRÔLEUR PRINCIPAL DGDDI	3000	7500	10000
<b>SAGUE Linda</b> (Le Perthus auto bsi), Agent de constatation ppal 1ère classe DGDDI	3000	7500	10000
<b>SAQUE Veronique</b> (Le Perthus auto bsi), Agent de constatation ppal 1ère classe DGDDI	3000	7500	10000
<b>SAQUE Alain</b> (Le Perthus auto bsi), CONTRÔLEUR 2E CL DGDDI	3000	7500	10000
<b>STOECKLIN Meritxell</b> (Le Perthus auto bsi), CONTRÔLEUR 2E CL DGDDI	3000	7500	10000
<b>STOECKLIN Marc</b> (Le Perthus auto bsi), Agent de constatation ppal 1ère classe DGDDI	3000	7500	10000
<b>THADEE Josiane</b> (Le Perthus auto bsi), Agent de constatation ppal 1ère classe DGDDI	3000	7500	10000
<b>URIA Damien</b> (Le Perthus auto bsi), Agent de constatation ppal 2ème classe DGDDI	3000	7500	10000
<b>BERTHEAU Gilles</b> (Aude div), INSPECTEUR REGIONAL DE 3EME CL DGDDI	10000	20000	50000
<b>FORT Frederic</b> (Aude div), INSPECTEUR PRINCIPAL 1ERE CL DGDDI	10000	20000	50000
<b>ERRE Eric</b> (Port la nouvelle crd), CONTRÔLEUR PRINCIPAL DGDDI	3000	7500	10000
<b>RENAUX Nathalie</b> (Port la nouvelle crd), INSPECTEUR REGIONAL DE 3EME CL DGDDI	5000	10000	25000
<b>SANCHEZ Daniel</b> (Port la nouvelle crd), CONTRÔLEUR PRINCIPAL DGDDI	3000	7500	10000
<b>TISSEYRE Serge</b> (Port la nouvelle crd), CONTRÔLEUR PRINCIPAL DGDDI	3000	7500	10000
<b>JALABERT Jean-Pierre</b> (Carcassonne viti ci), INSPECTEUR REGIONAL DE 2EME CL DGDDI	5000	10000	25000
<b>MABILLE David</b> (Carcassonne viti ci), INSPECTEUR DGDDI	5000	10000	25000
<b>LABORDA Henri</b> (Narbonne viti ci), INSPECTEUR REGIONAL DE 2EME CL DGDDI	5000	10000	25000
<b>LEUILLET Catherine</b> (Narbonne viti ci), INSPECTEUR REGIONAL DE 2EME CL DGDDI	5000	10000	25000
<b>SCAYE Eric</b> (Carcassonne bsi), CONTRÔLEUR PRINCIPAL DGDDI	3000	7500	10000
<b>BOUDJERRA Naguib</b> (Carcassonne bsi), CONTRÔLEUR 2E CL DGDDI	3000	7500	10000
<b>CAHUZAC Pierre-Henri</b> (Carcassonne bsi), Agent de constatation ppal 2ème classe DGDDI	3000	7500	10000
<b>CARLI Sebastien</b> (Carcassonne bsi), Agent de constatation ppal 2ème classe DGDDI	3000	7500	10000
<b>CROUZET Benjamin</b> (Carcassonne bsi), Agent de constatation ppal 2ème classe DGDDI	3000	7500	10000
<b>ESCUDERO Denis</b> (Carcassonne bsi), Agent de constatation ppal 2ème classe DGDDI	3000	7500	10000
<b>FREJAVILLE Vincent</b> (Carcassonne bsi), CONTRÔLEUR 2E CL DGDDI	3000	7500	10000
<b>LABORDA Claude</b> (Carcassonne bsi), CONTRÔLEUR 1ERE CL DGDDI	3000	7500	10000
<b>LE BIHAN-COUDERT Mickael</b> (Carcassonne bsi), Agent de constatation ppal 2ème classe DGDDI	3000	7500	10000
<b>LOUCHART Sophie</b> (Carcassonne bsi), CONTRÔLEUR 1ERE CL DGDDI	3000	7500	10000

<b>MEUNIER Mickael</b> (Carcassonne bsi), Agent de constatation ppal 2ème classe DGDDI	3000	7500	10000
<b>NALEWSKI Genevieve</b> (Carcassonne bsi), Agent de constatation ppal 1ère classe DGDDI	3000	7500	10000
<b>ODIC Nathalie</b> (Carcassonne bsi), Agent de constatation ppal 1ère classe DGDDI	3000	7500	10000
<b>PELEATO Jean-Paul</b> (Carcassonne bsi), CONTRÔLEUR 2E CL DGDDI	3000	7500	10000
<b>PINET Philippe</b> (Carcassonne bsi), CONTRÔLEUR 1ERE CL DGDDI	3000	7500	10000
<b>POMA Valerie</b> (Carcassonne bsi), Agent de constatation ppal 2ème classe DGDDI	3000	7500	10000
<b>REZZOUK Pascal</b> (Carcassonne bsi), CONTRÔLEUR 1ERE CL DGDDI	3000	7500	10000
<b>ROUQUET Jerome</b> (Carcassonne bsi), CONTRÔLEUR PRINCIPAL DGDDI	3000	7500	10000
<b>AUVRAY Regis</b> (Narbonne bsi), CONTRÔLEUR PRINCIPAL DGDDI	3000	7500	10000
<b>BENOIT Brice</b> (Narbonne bsi), Agent de constatation ppal 2ème classe DGDDI	3000	7500	10000
<b>BERNARD Jerome</b> (Narbonne bsi), CONTRÔLEUR 2E CL DGDDI	3000	7500	10000
<b>CABROL Olivier</b> (Narbonne bsi), Agent de constatation ppal 2ème classe DGDDI	3000	7500	10000
<b>CASANOVA Marie</b> (Narbonne bsi), CONTRÔLEUR PRINCIPAL DGDDI	3000	7500	10000
<b>COEFFARD Christelle</b> (Narbonne bsi), CONTRÔLEUR 1ERE CL DGDDI	3000	7500	10000
<b>CURBILIE Jean-Francois</b> (Narbonne bsi), CONTRÔLEUR 2E CL DGDDI	3000	7500	10000
<b>DESMAS Mathieu</b> (Narbonne bsi), Agent de constatation ppal 2ème classe DGDDI	3000	7500	10000
<b>DUVIVIER Douglas</b> (Narbonne bsi), CONTRÔLEUR 2E CL DGDDI	3000	7500	10000
<b>ESTRAMPES Julien</b> (Narbonne bsi), INSPECTEUR DGDDI	5000	10000	25000
<b>GLORIES Jean-Christophe</b> (Narbonne bsi), CONTRÔLEUR PRINCIPAL DGDDI	3000	7500	10000
<b>GRIMA Michel</b> (Narbonne bsi), CONTRÔLEUR 1ERE CL DGDDI	3000	7500	10000
<b>GRIMA Isabelle</b> (Narbonne bsi), CONTRÔLEUR PRINCIPAL DGDDI	3000	7500	10000
<b>GUIRADO Jean-Paul</b> (Narbonne bsi), Agent de constatation ppal 1ère classe DGDDI	3000	7500	10000
<b>HARNOIS Yann</b> (Narbonne bsi), CONTRÔLEUR 2E CL DGDDI	3000	7500	10000
<b>IZARD Dany</b> (Narbonne bsi), CONTRÔLEUR 2E CL DGDDI	3000	7500	10000
<b>LOKBANI Sandra</b> (Narbonne bsi), CONTRÔLEUR 2E CL DGDDI	3000	7500	10000
<b>MAILLE Fanny</b> (Narbonne bsi), CONTRÔLEUR 2E CL DGDDI	3000	7500	10000
<b>MAJOR Raphael</b> (Narbonne bsi), Agent de constatation ppal 2ème classe DGDDI	3000	7500	10000
<b>MALET Laurent</b> (Narbonne bsi), Agent de constatation ppal 1ère classe DGDDI	3000	7500	10000
<b>MARTINS Benjamin</b> (Narbonne bsi), Agent de constatation ppal 2ème classe DGDDI	3000	7500	10000
<b>MEHEUST Eric</b> (Narbonne bsi), CONTRÔLEUR PRINCIPAL DGDDI	3000	7500	10000
<b>MERY DE MONTIGNY Arnaud</b> (Narbonne bsi), Agent de constatation ppal 2ème classe DGDDI	3000	7500	10000
<b>MOIDRON Emmanuel</b> (Narbonne bsi), CONTRÔLEUR 2E CL DGDDI	3000	7500	10000

<b>MOLINA Jose</b> (Narbonne bsi), Agent de constatation ppal 2ème classe DGDDI	3000	7500	10000
<b>OTTOLENGHI Josiane</b> (Narbonne bsi), Agent de constatation ppal 1ère classe DGDDI	3000	7500	10000
<b>PAGES Frederic</b> (Narbonne bsi), Agent de constatation ppal 2ème classe DGDDI	3000	7500	10000
<b>PAYRET Christophe</b> (Narbonne bsi), INSPECTEUR REGIONAL DE 1ERE CL DGDDI	5000	10000	25000
<b>PETIT Sebastien</b> (Narbonne bsi), CONTRÔLEUR 1ERE CL DGDDI	3000	7500	10000
<b>RADOJEWSKI Nathalie</b> (Narbonne bsi), CONTRÔLEUR 1ERE CL DGDDI	3000	7500	10000
<b>ROIG Jerome</b> (Narbonne bsi), CONTRÔLEUR 1ERE CL DGDDI	3000	7500	10000
<b>SAMOURI Said</b> (Narbonne bsi), Agent de constatation ppal 2ème classe DGDDI	3000	7500	10000
<b>THOMAS Herve</b> (Narbonne bsi), CONTRÔLEUR 2E CL DGDDI	3000	7500	10000
<b>TOURNIER Sebastien</b> (Narbonne bsi), CONTRÔLEUR 1ERE CL DGDDI	3000	7500	10000
<b>VEDRENNE Paul</b> (Narbonne bsi), CONTRÔLEUR 2E CL DGDDI	3000	7500	10000
<b>ERGEADE Fabien</b> (Narbonne bsi), CONTRÔLEUR 2E CL DGDDI	3000	7500	10000
<b>VERNILLET Emilien</b> (Narbonne bsi), Agent de constatation ppal 2ème classe DGDDI	3000	7500	10000
<b>BERNE Yannick</b> (Cerdagne div), INSPECTEUR PRINCIPAL 2EME CL DGDDI	10000	20000	50000
<b>JOUAULT Dominique</b> (Cerdagne div), INSPECTEUR REGIONAL DE 3EME CL DGDDI	10000	20000	50000
<b>DEPRADE Valerie</b> (Porta bureau), CONTRÔLEUR 1ERE CL DGDDI	3000	7500	10000
<b>DORCA Sebastien</b> (Porta bureau), CONTRÔLEUR 1ERE CL DGDDI	3000	7500	10000
<b>DOUANE Morgan</b> (Porta bureau), Agent de constatation ppal 2ème classe DGDDI	3000	7500	10000
<b>MARCIANO Claudio</b> (Porta bureau), INSPECTEUR DGDDI	5000	10000	25000
<b>MONTMASSON Laure</b> (Porta bureau), CONTRÔLEUR 1ERE CL DGDDI	3000	7500	10000
<b>REMINY Alain-Marc</b> (Porta bureau), INSPECTEUR REGIONAL DE 3EME CL DGDDI	5000	10000	25000
<b>SANCHEZ Jerome</b> (Porta bureau), CONTRÔLEUR 1ERE CL DGDDI	3000	7500	10000
<b>VERLE Magalie</b> (Porta bureau), CONTRÔLEUR PRINCIPAL DGDDI	3000	7500	10000
<b>AIELLO Didier</b> (Porta bse), INSPECTEUR DGDDI	5000	10000	25000
<b>AIELLO Elisabeth</b> (Porta bse), CONTRÔLEUR PRINCIPAL DGDDI	3000	7500	10000
<b>ANDRIEU Guillaume</b> (Porta bse), Agent de constatation ppal 2ème classe DGDDI	3000	7500	10000
<b>BARDIN Laurent</b> (Porta bse), Agent de constatation ppal 1ère classe DGDDI	3000	7500	10000
<b>BEDIN Ingrid</b> (Porta bse), CONTRÔLEUR 2E CL DGDDI	3000	7500	10000
<b>BENALLA Nour-Eddine</b> (Porta bse), Agent de constatation ppal 2ème classe DGDDI	3000	7500	10000
<b>BERDAHAM Rachid</b> (Porta bse), Agent de constatation ppal 2ème classe DGDDI	3000	7500	10000
<b>BURGHOLZER Rene</b> (Porta bse), CONTRÔLEUR 1ERE CL DGDDI	3000	7500	10000
<b>CARBONE Fabienne</b> (Porta bse), CONTRÔLEUR 2E CL DGDDI	3000	7500	10000
<b>COMBAREL Philippe</b> (Porta bse), CONTRÔLEUR 1ERE CL DGDDI	3000	7500	10000

<b>DE PINHO Frederic</b> (Porta bse), CONTRÔLEUR PRINCIPAL DGDDI	3000	7500	10000
<b>DE STOFFLET Roland</b> (Porta bse), CONTRÔLEUR PRINCIPAL DGDDI	3000	7500	10000
<b>DEFAUD Yannick</b> (Porta bse), Agent de constatation ppal 2ème classe DGDDI	3000	7500	10000
<b>DELAMAIDE Quentin</b> (Porta bse), Agent de constatation ppal 2ème classe DGDDI	3000	7500	10000
<b>DENJEAN Christine</b> (Porta bse), Agent de constatation ppal 1ère classe DGDDI	3000	7500	10000
<b>DEPRADE Jean-Marie</b> (Porta bse), CONTRÔLEUR PRINCIPAL DGDDI	3000	7500	10000
<b>DESPAUX Patrick</b> (Porta bse), CONTRÔLEUR PRINCIPAL DGDDI	3000	7500	10000
<b>DOMPER Jean-Yves</b> (Porta bse), Agent de constatation ppal 1ère classe DGDDI	3000	7500	10000
<b>DUBIC Jacques</b> (Porta bse), Agent de constatation ppal 2ème classe DGDDI	3000	7500	10000
<b>DUPONT Jean-Noel</b> (Porta bse), Agent de constatation ppal 1ère classe DGDDI	3000	7500	10000
<b>ESCANDE-MUS Maguelone</b> (Porta bse), CONTRÔLEUR 2E CL DGDDI	3000	7500	10000
<b>ESQUIROL Mathilde</b> (Porta bse), Agent de constatation ppal 2ème classe DGDDI	3000	7500	10000
<b>FABRE Guillaume</b> (Porta bse), Agent de constatation ppal 2ème classe DGDDI	3000	7500	10000
<b>FONTA Gloria</b> (Porta bse), CONTRÔLEUR 1ERE CL DGDDI	3000	7500	10000
<b>GAILLARD Stephane</b> (Porta bse), Agent de constatation ppal 2ème classe DGDDI	3000	7500	10000
<b>GERNEZ Cecile</b> (Porta bse), Agent de constatation ppal 2ème classe DGDDI	3000	7500	10000
<b>GOUAZE Henri</b> (Porta bse), Agent de constatation ppal 1ère classe DGDDI	3000	7500	10000
<b>GRANAT Patrick</b> (Porta bse), INSPECTEUR REGIONAL DE 3EME CL DGDDI	5000	10000	25000
<b>HARRAN Olivier</b> (Porta bse), CONTRÔLEUR 1ERE CL DGDDI	3000	7500	10000
<b>HENRY Isabelle</b> (Porta bse), CONTRÔLEUR 2E CL DGDDI	3000	7500	10000
<b>HURST Christian</b> (Porta bse), Agent de constatation ppal 1ère classe DGDDI	3000	7500	10000
<b>JOSSE Clement</b> (Porta bse), Agent de constatation ppal 2ème classe DGDDI	3000	7500	10000
<b>LAHOZ Ludovic</b> (Porta bse), Agent de constatation ppal 2ème classe DGDDI	3000	7500	10000
<b>LAMASSE Cedric</b> (Porta bse), CONTRÔLEUR PRINCIPAL DGDDI	3000	7500	10000
<b>LEMAZURIER Virginie</b> (Porta bse), CONTRÔLEUR 2E CL DGDDI	3000	7500	10000
<b>MARCAILLOU Didier</b> (Porta bse), Agent de constatation ppal 1ère classe DGDDI	3000	7500	10000
<b>MARROT Laurent</b> (Porta bse), Agent de constatation ppal 2ème classe DGDDI	3000	7500	10000
<b>MAUPERTUIS Brigitte</b> (Porta bse), Agent de constatation ppal 2ème classe DGDDI	3000	7500	10000
<b>MAURIN Jean-Christophe</b> (Porta bse), Agent de constatation ppal 1ère classe DGDDI	3000	7500	10000
<b>NIN Vincent</b> (Porta bse), Agent de constatation ppal 2ème classe DGDDI	3000	7500	10000
<b>PALISSE Maria-Christine</b> (Porta bse), Agent de constatation ppal 1ère classe DGDDI	3000	7500	10000
<b>PALMADE Yann</b> (Porta bse), CONTRÔLEUR 1ERE CL DGDDI	3000	7500	10000

<b>PECQUEUR Gaelle</b> (Porta bse), Agent de constatation ppal 2ème classe DGDDI	3000	7500	10000
<b>PENARD David</b> (Porta bse), Agent de constatation ppal 2ème classe DGDDI	3000	7500	10000
<b>POMIES Marc</b> (Porta bse), Agent de constatation ppal 2ème classe DGDDI	3000	7500	10000
<b>RANNOU Thierry</b> (Porta bse), CONTRÔLEUR PRINCIPAL DGDDI	3000	7500	10000
<b>ROUSSEL Sylvain</b> (Porta bse), Agent de constatation ppal 2ème classe DGDDI	3000	7500	10000
<b>SARDA Jean-Michel</b> (Porta bse), CONTRÔLEUR PRINCIPAL DGDDI	3000	7500	10000
<b>TAT Maxime</b> (Porta bse), Agent de constatation ppal 2ème classe DGDDI	3000	7500	10000
<b>TRINCARD Laurent</b> (Porta bse), INSPECTEUR DGDDI	5000	10000	25000
<b>VERLE Frederic</b> (Porta bse), CONTRÔLEUR PRINCIPAL DGDDI	3000	7500	10000
<b>BARTHELEMI Daniel</b> (Bourg madame bsi), CONTRÔLEUR PRINCIPAL DGDDI	5000	10000	25000
<b>BEYON Gregory</b> (Bourg madame bsi), Agent de constatation ppal 2ème classe DGDDI	3000	7500	10000
<b>BRUNEL Allan</b> (Bourg madame bsi), CONTRÔLEUR 1ERE CL DGDDI	3000	7500	10000
<b>CAUQUIL Jerome</b> (Bourg madame bsi), CONTRÔLEUR 2E CL DGDDI	3000	7500	10000
<b>CESARD Christelle</b> (Bourg madame bsi), Agent de constatation ppal 2ème classe DGDDI	3000	7500	10000
<b>COMAS Guillem</b> (Bourg madame bsi), Agent de constatation ppal 2ème classe DGDDI	3000	7500	10000
<b>DANIEL Anthony</b> (Bourg madame bsi), CONTRÔLEUR 2E CL DGDDI	3000	7500	10000
<b>FABRE Charlotte</b> (Bourg madame bsi), CONTRÔLEUR 2E CL DGDDI	3000	7500	10000
<b>FLORENCIO Benjamin</b> (Bourg madame bsi), Agent de constatation ppal 2ème classe DGDDI	3000	7500	10000
<b>FUNDONI Frederic</b> (Bourg madame bsi), CONTRÔLEUR 2E CL DGDDI	3000	7500	10000
<b>GAUTHIER Mikael</b> (Bourg madame bsi), Agent de constatation ppal 2ème classe DGDDI	3000	7500	10000
<b>GERNEZ Jerome</b> (Bourg madame bsi), Agent de constatation ppal 2ème classe DGDDI	3000	7500	10000
<b>LAMART Amael</b> (Bourg madame bsi), Agent de constatation ppal 2ème classe DGDDI	3000	7500	10000
<b>TOMBE Emilie</b> (Bourg madame bsi), Agent de constatation ppal 2ème classe DGDDI	3000	7500	10000
<b>MARCHAL Loic</b> (Bourg madame bsi), CONTRÔLEUR 2E CL DGDDI	3000	7500	10000
<b>MARLOT Michael</b> (Bourg madame bsi), Agent de constatation ppal 2ème classe DGDDI	3000	7500	10000
<b>MESTRE Jean-Marc</b> (Bourg madame bsi), CONTRÔLEUR 1ERE CL DGDDI	3000	7500	10000
<b>MEUNIER Xaverine</b> (Bourg madame bsi), Agent de constatation ppal 2ème classe DGDDI	3000	7500	10000
<b>MUSSGNUM Michael</b> (Bourg madame bsi), CONTRÔLEUR 2E CL DGDDI	3000	7500	10000
<b>NGUYEN Claire</b> (Bourg madame bsi), INSPECTEUR DGDDI	5000	10000	25000
<b>NOE Thomas</b> (Bourg madame bsi), CONTRÔLEUR 2E CL DGDDI	3000	7500	10000
<b>PAGES Sylvie</b> (Bourg madame bsi), Agent de constatation ppal 1ère classe DGDDI	3000	7500	10000
<b>PELLEGRY Sebastien</b> (Bourg madame bsi), CONTRÔLEUR PRINCIPAL DGDDI	5000	10000	25000



<b>PIGNOL Elsa</b> (Bourg madame bsi), CONTRÔLEUR 2E CL DGDDI	3000	7500	10000
<b>PLATEL Emilien</b> (Bourg madame bsi), CONTRÔLEUR 2E CL DGDDI	3000	7500	10000
<b>RANNOU Nicolas</b> (Bourg madame bsi), Agent de constatation ppal 2ème classe DGDDI	3000	7500	10000
<b>ROUSSEAU Cedric</b> (Bourg madame bsi), Agent de constatation ppal 2ème classe DGDDI	3000	7500	10000
<b>SAMPEDRO Robert</b> (Bourg madame bsi), Agent de constatation ppal 1ère classe DGDDI	3000	7500	10000
<b>SOUCHET Stephane</b> (Bourg madame bsi), Agent de constatation ppal 2ème classe DGDDI	3000	7500	10000
<b>VIE Philippe</b> (Bourg madame bsi), CONTRÔLEUR 2E CL DGDDI	3000	7500	10000
<b>ZAIDA Aicha</b> (Bourg madame bsi), CONTRÔLEUR 2E CL DGDDI	3000	7500	10000

**Annexe VI à la décision n° 2020/1 du 12 mars 2020 du directeur régional *DIONET Jean-Marie***

**Liste des agents des douanes recevant délégation de signature**

**En matière de manquement à l'obligation déclarative : transaction « 420 D », « 420 », « 421 »**

Chèques, effets de commerce... : *Affaires portant sur des chèques de tous types, lettres de crédit et autres effets de commerce dont le montant n'excède pas*

Montant des billets, pièces... : *Affaires portant sur des billets de banque et des pièces de monnaie, des valeurs mobilières et autres titres négociables au porteur dont le montant n'excède pas*

Nom/prénom, service ou unité d'affectation et grade	Chèques, effets de commerce...	Montant des billets, pièces...
<b>JIMENEZ Patrice</b> (Perpignan POC), DIRECTEUR PPAL SERVICES DOUANIERS	100000	50000
<b>ARGOT Karine</b> (Perpignan SRE), INSPECTEUR DGDDI	100000	50000
<b>BRUNEL Nicolas</b> (Perpignan SRE), INSPECTEUR DGDDI	100000	50000
<b>MARTIN Angel-Julian</b> (Perpignan SRE), INSPECTEUR REGIONAL DE 2EME CL DGDDI	100000	50000
<b>PARISSIER Bruno</b> (Perpignan PAE), INSPECTEUR PRINCIPAL 1ERE CL DGDDI	100000	50000
<b>GOZE Thierry</b> (Perpignan div), INSPECTEUR PRINCIPAL 1ERE CL DGDDI	100000	50000
<b>BASSEGANA Alain</b> (Perpignan bsi), CONTRÔLEUR PRINCIPAL DGDDI	100000	50000
<b>BERMUDEZ Florian</b> (Perpignan bsi), INSPECTEUR DGDDI	100000	50000
<b>CHATROUX Eric</b> (Perpignan bsi), CONTRÔLEUR PRINCIPAL DGDDI	100000	50000
<b>ALBRICH Jean-Christophe</b> (Port Vendres bse), INSPECTEUR DGDDI	100000	50000
<b>GRAS Jean-Baptiste</b> (Port Vendres bse), CONTRÔLEUR 1ERE CL DGDDI	100000	50000
<b>LE GROUMELLE-DAUTRAIT Emilie</b> (Port Vendres bse), CONTRÔLEUR PRINCIPAL DGDDI	100000	50000
<b>FACON Louis</b> (Le Perthus auto bsi), CONTRÔLEUR PRINCIPAL DGDDI	100000	50000
<b>MAMPRIN Pascal</b> (Le Perthus auto bsi), INSPECTEUR REGIONAL DE 1ERE CL DGDDI	100000	50000
<b>MARTINAGGI Aude</b> (Le Perthus auto bsi), INSPECTEUR REGIONAL DE 3EME CL DGDDI	100000	50000
<b>BERTHEAU Gilles</b> (Aude div), INSPECTEUR REGIONAL DE 3EME CL DGDDI	100000	50000
<b>FORT Frederic</b> (Aude div), INSPECTEUR PRINCIPAL 1ERE CL DGDDI	100000	50000
<b>BISCAYE Eric</b> (Carcassonne bsi), CONTRÔLEUR PRINCIPAL DGDDI	100000	50000
<b>BOUQUET Jerome</b> (Carcassonne bsi), CONTRÔLEUR PRINCIPAL DGDDI	100000	50000
<b>CASANOVA Marie</b> (Narbonne bsi), CONTRÔLEUR PRINCIPAL DGDDI	100000	50000
<b>ESTRAMPES Julien</b> (Narbonne bsi), INSPECTEUR DGDDI	100000	50000
<b>PAYRET Christophe</b> (Narbonne bsi), INSPECTEUR REGIONAL DE 1ERE CL DGDDI	100000	50000
<b>BERNE Yannick</b> (Cerdagne div), INSPECTEUR PRINCIPAL 2EME CL DGDDI	100000	50000
<b>JOUAULT Dominique</b> (Cerdagne div), INSPECTEUR REGIONAL DE 3EME CL DGDDI	100000	50000
<b>MARCIANO Claudio</b> (Porta bureau), INSPECTEUR DGDDI	100000	50000
<b>REMINY Alain-Marc</b> (Porta bureau), INSPECTEUR REGIONAL DE 3EME CL DGDDI	100000	50000
<b>AIELLO Didier</b> (Porta bse), INSPECTEUR DGDDI	100000	50000
<b>GRANAT Patrick</b> (Porta bse), INSPECTEUR REGIONAL DE 3EME CL DGDDI	100000	50000
<b>TRINCARD Laurent</b> (Porta bse), INSPECTEUR DGDDI	100000	50000
<b>BARTHELEMI Daniel</b> (Bourg madame bsi), CONTRÔLEUR PRINCIPAL DGDDI	100000	50000
<b>NGUYEN Claire</b> (Bourg madame bsi), INSPECTEUR DGDDI	100000	50000

**PELLEGRY Sebastien** (Bourg madame bsi), CONTRÔLEUR PRINCIPAL DGDDI

100000

50000

**Annexe VII à la décision n° 2020/1 du 12 mars 2020 du directeur régional *DIONET Jean-Marie***  
**Liste des agents des douanes recevant délégation de signature**

**En délit douanier : transaction simplifiée « 406 »**

Montant de l'amende : *Montant de l'amende n'excède pas*

Montant droits et taxes : *Montant des droits et taxes compromis n'excède pas*

Valeur des marchandises : *Montant de la valeur des marchandises de fraude n'excède pas*

Nom/prénom, service ou unité d'affectation et grade	Montant de l'amende	Montant droits et taxes	Valeur des marchandises
<b>JIMENEZ Patrice</b> (Perpignan POC), DIRECTEUR PPAL SERVICES DOUANIERS	1500	7500	15000
<b>GOZE Thierry</b> (Perpignan div), INSPECTEUR PRINCIPAL 1ERE CL DGDDI	1500	7500	15000
<b>ARGOT Francky</b> (Perpignan bsi), CONTRÔLEUR PRINCIPAL DGDDI	1500	7500	15000
<b>AZZOPARDI Marine</b> (Perpignan bsi), Agent de constatation ppal 2ème classe DGDDI	1500	7500	15000
<b>BAILS Philippe</b> (Perpignan bsi), CONTRÔLEUR 2E CL DGDDI	1500	7500	15000
<b>BASSEGANNA Alain</b> (Perpignan bsi), CONTRÔLEUR PRINCIPAL DGDDI	1500	7500	15000
<b>BELENGRI Arnaud</b> (Perpignan bsi), Agent de constatation ppal 2ème classe DGDDI	1500	7500	15000
<b>BERGEREAU Nathalie</b> (Perpignan bsi), Agent de constatation ppal 2ème classe DGDDI	1500	7500	15000
<b>BERMUDEZ Florian</b> (Perpignan bsi), INSPECTEUR DGDDI	1500	7500	15000
<b>BOIX Alain</b> (Perpignan bsi), CONTRÔLEUR PRINCIPAL DGDDI	1500	7500	15000
<b>BOUILLIEZ Francois</b> (Perpignan bsi), Agent de constatation ppal 2ème classe DGDDI	1500	7500	15000
<b>BROUTIN Cedric</b> (Perpignan bsi), CONTRÔLEUR PRINCIPAL DGDDI	1500	7500	15000
<b>BUADES Damien</b> (Perpignan bsi), Agent de constatation ppal 2ème classe DGDDI	1500	7500	15000
<b>CALVO Thierry</b> (Perpignan bsi), CONTRÔLEUR PRINCIPAL DGDDI	1500	7500	15000
<b>CHANUDET Noel</b> (Perpignan bsi), Agent de constatation ppal 2ème classe DGDDI	1500	7500	15000
<b>CHATROUX Eric</b> (Perpignan bsi), CONTRÔLEUR PRINCIPAL DGDDI	1500	7500	15000
<b>LAUDEL Christophe</b> (Perpignan bsi), CONTRÔLEUR PRINCIPAL DGDDI	1500	7500	15000
<b>COLOM Michel</b> (Perpignan bsi), Agent de constatation ppal 1ère classe DGDDI	1500	7500	15000
<b>DEZAMY Julien</b> (Perpignan bsi), Agent de constatation ppal 2ème classe DGDDI	1500	7500	15000
<b>DOMINICI Laurent</b> (Perpignan bsi), CONTRÔLEUR PRINCIPAL DGDDI	1500	7500	15000
<b>DOUMEKSA Abderrahim</b> (Perpignan bsi), Agent de constatation ppal 2ème classe DGDDI	1500	7500	15000
<b>GERBAUD Gregory</b> (Perpignan bsi), CONTRÔLEUR 2E CL DGDDI	1500	7500	15000
<b>JAUMES ANGLADE Thierry</b> (Perpignan bsi), Agent de constatation ppal 1ère classe DGDDI	1500	7500	15000
<b>KISTER Magali</b> (Perpignan bsi), Agent de constatation ppal 2ème classe DGDDI	1500	7500	15000
<b>L'HOTE Nicolas</b> (Perpignan bsi), Agent de constatation ppal 2ème classe DGDDI	1500	7500	15000
<b>LAUGARO Pascal</b> (Perpignan bsi), Agent de constatation ppal 2ème classe DGDDI	1500	7500	15000

<b>LIGI Jean-Marc</b> (Perpignan bsi), Agent de constatation ppal 1ère classe DGDDI	1500	7500	15000
<b>MAJORAL Lydie</b> (Perpignan bsi), CONTRÔLEUR 2E CL DGDDI	1500	7500	15000
<b>MEZY Henri</b> (Perpignan bsi), CONTRÔLEUR 1ERE CL DGDDI	1500	7500	15000
<b>MULLER Antony</b> (Perpignan bsi), CONTRÔLEUR 2E CL DGDDI	1500	7500	15000
<b>MUNIER Eric</b> (Perpignan bsi), Agent de constatation ppal 2ème classe DGDDI	1500	7500	15000
<b>NAVILLE Jean-Marc</b> (Perpignan bsi), CONTRÔLEUR PRINCIPAL DGDDI	1500	7500	15000
<b>PORTEBOIS Arnaud</b> (Perpignan bsi), CONTRÔLEUR 2E CL DGDDI	1500	7500	15000
<b>QUEYREAU Paul</b> (Perpignan bsi), CONTRÔLEUR 2E CL DGDDI	1500	7500	15000
<b>RIBERE Olivier</b> (Perpignan bsi), Agent de constatation ppal 1ère classe DGDDI	1500	7500	15000
<b>ROYER Sara</b> (Perpignan bsi), Agent de constatation ppal 1ère classe DGDDI	1500	7500	15000
<b>SIRON Marie-Agnes</b> (Perpignan bsi), CONTRÔLEUR 1ERE CL DGDDI	1500	7500	15000
<b>SOSSAT CHEVIN Nicole</b> (Perpignan bsi), Agent de constatation ppal 1ère classe DGDDI	1500	7500	15000
<b>AGUILA Jean-Francois</b> (Port Vendres bse), CONTRÔLEUR 1ERE CL DGDDI	1500	7500	15000
<b>AIDI David</b> (Port Vendres bse), Agent de constatation ppal 2ème classe DGDDI	1500	7500	15000
<b>ALBRICH Jean-Christophe</b> (Port Vendres bse), INSPECTEUR DGDDI	1500	7500	15000
<b>CHEVREY Michel</b> (Port Vendres bse), Agent de constatation ppal 1ère classe DGDDI	1500	7500	15000
<b>ENCINAS Caroline</b> (Port Vendres bse), CONTRÔLEUR 1ERE CL DGDDI	1500	7500	15000
<b>ESPUNA Florian</b> (Port Vendres bse), Agent de constatation ppal 2ème classe DGDDI	1500	7500	15000
<b>GAILLARD Jean-Philippe</b> (Port Vendres bse), Agent de constatation ppal 1ère classe DGDDI	1500	7500	15000
<b>GRAS Jean-Baptiste</b> (Port Vendres bse), CONTRÔLEUR 1ERE CL DGDDI	1500	7500	15000
<b>HEURTEVENT Gaele</b> (Port Vendres bse), Agent de constatation ppal 2ème classe DGDDI	1500	7500	15000
<b>HUGUENIN Philippe</b> (Port Vendres bse), CONTRÔLEUR 2E CL DGDDI	1500	7500	15000
<b>LE GROUMELLE-DAUTRAIT Emilie</b> (Port Vendres bse), CONTRÔLEUR PRINCIPAL DGDDI	1500	7500	15000
<b>LOUF Bernard</b> (Port Vendres bse), Agent de constatation ppal 2ème classe DGDDI	1500	7500	15000
<b>MOTEDO Stephane</b> (Port Vendres bse), CONTRÔLEUR 2E CL DGDDI	1500	7500	15000
<b>NATIVEL Brice</b> (Port Vendres bse), Agent de constatation ppal 2ème classe DGDDI	1500	7500	15000
<b>NIETO Lea</b> (Port Vendres bse), Agent de constatation ppal 2ème classe DGDDI	1500	7500	15000
<b>RETAIL David</b> (Port Vendres bse), Agent de constatation ppal 2ème classe DGDDI	1500	7500	15000
<b>RUIZ Christophe</b> (Port Vendres bse), CONTRÔLEUR 1ERE CL DGDDI	1500	7500	15000
<b>SOULARD Franck</b> (Port Vendres bse), Agent de constatation ppal 1ère classe DGDDI	1500	7500	15000
<b>TIHY Juliette</b> (Port Vendres bse), Agent de constatation ppal 2ème classe DGDDI	1500	7500	15000
<b>VINCENT Barbara</b> (Port Vendres bse), Agent de constatation ppal 2ème classe DGDDI	1500	7500	15000
<b>ZAFRANE Farid</b> (Port Vendres bse), CONTRÔLEUR 1ERE CL DGDDI	1500	7500	15000
<b>BARTHE Anne-Marie</b> (Le Perthus auto bsi), CONTRÔLEUR 2E CL DGDDI	1500	7500	15000

<b>BION Paul</b> (Le Perthus auto bsi), Agent de constatation ppal 2ème classe DGDDI	1500	7500	15000
<b>BLANPAIN Olivier</b> (Le Perthus auto bsi), Agent de constatation ppal 2ème classe DGDDI	1500	7500	15000
<b>BOIX Maïte</b> (Le Perthus auto bsi), CONTRÔLEUR 2E CL DGDDI	1500	7500	15000
<b>CASTELLO David</b> (Le Perthus auto bsi), Agent de constatation ppal 2ème classe DGDDI	1500	7500	15000
<b>CESCO Laurent</b> (Le Perthus auto bsi), CONTRÔLEUR 2E CL DGDDI	1500	7500	15000
<b>ESTEVEZ David</b> (Le Perthus auto bsi), Agent de constatation ppal 2ème classe DGDDI	1500	7500	15000
<b>FACON Louis</b> (Le Perthus auto bsi), CONTRÔLEUR PRINCIPAL DGDDI	1500	7500	15000
<b>GALLI Pauline</b> (Le Perthus auto bsi), CONTRÔLEUR 2E CL DGDDI	1500	7500	15000
<b>LALLEMAND Vincent</b> (Le Perthus auto bsi), CONTRÔLEUR PRINCIPAL DGDDI	1500	7500	15000
<b>LEBOULENGER Aurore</b> (Le Perthus auto bsi), Agent de constatation ppal 2ème classe DGDDI	1500	7500	15000
<b>MAMPRIN Pascal</b> (Le Perthus auto bsi), INSPECTEUR REGIONAL DE 1ERE CL DGDDI	1500	7500	15000
<b>MARGAIL Thibaut</b> (Le Perthus auto bsi), Agent de constatation ppal 2ème classe DGDDI	1500	7500	15000
<b>MARTINAGGI Aude</b> (Le Perthus auto bsi), INSPECTEUR REGIONAL DE 3EME CL DGDDI	1500	7500	15000
<b>MARTINEZ Philippe</b> (Le Perthus auto bsi), CONTRÔLEUR PRINCIPAL DGDDI	1500	7500	15000
<b>MASSIES Celine</b> (Le Perthus auto bsi), CONTRÔLEUR 2E CL DGDDI	1500	7500	15000
<b>MAUNIER Caroline</b> (Le Perthus auto bsi), Agent de constatation ppal 2ème classe DGDDI	1500	7500	15000
<b>MESTRE Nathalie</b> (Le Perthus auto bsi), Agent de constatation ppal 2ème classe DGDDI	1500	7500	15000
<b>MEYDEVILLE Mikael</b> (Le Perthus auto bsi), Agent de constatation ppal 2ème classe DGDDI	1500	7500	15000
<b>MEYER Pierre</b> (Le Perthus auto bsi), Agent de constatation ppal 2ème classe DGDDI	1500	7500	15000
<b>MOURROUX Marie</b> (Le Perthus auto bsi), CONTRÔLEUR 2E CL DGDDI	1500	7500	15000
<b>MU Jean-Pierre</b> (Le Perthus auto bsi), Agent de constatation ppal 1ère classe DGDDI	1500	7500	15000
<b>ORFILA Robert</b> (Le Perthus auto bsi), CONTRÔLEUR PRINCIPAL DGDDI	1500	7500	15000
<b>PAROIS Pierre</b> (Le Perthus auto bsi), Agent de constatation ppal 2ème classe DGDDI	1500	7500	15000
<b>PARRA Jeremy</b> (Le Perthus auto bsi), Agent de constatation ppal 2ème classe DGDDI	1500	7500	15000
<b>PASTOR Marie-Christine</b> (Le Perthus auto bsi), Agent de constatation ppal 1ère classe DGDDI	1500	7500	15000
<b>PINAULT Sandrine</b> (Le Perthus auto bsi), CONTRÔLEUR PRINCIPAL DGDDI	1500	7500	15000
<b>PINTI Stephane</b> (Le Perthus auto bsi), Agent de constatation ppal 2ème classe DGDDI	1500	7500	15000
<b>PUJOL Marina</b> (Le Perthus auto bsi), CONTRÔLEUR 2E CL DGDDI	1500	7500	15000
<b>ROGER Adrien</b> (Le Perthus auto bsi), CONTRÔLEUR 1ERE CL DGDDI	1500	7500	15000

<b>ROLLAND Stephanie</b> (Le Perthus auto bsi), Agent de constatation ppal 2ème classe DGDDI	1500	7500	15000
<b>RONNE Guillem</b> (Le Perthus auto bsi), CONTRÔLEUR PRINCIPAL DGDDI	1500	7500	15000
<b>ROSAS Richard</b> (Le Perthus auto bsi), CONTRÔLEUR PRINCIPAL DGDDI	1500	7500	15000
<b>ROUANET Jean-Philippe</b> (Le Perthus auto bsi), CONTRÔLEUR PRINCIPAL DGDDI	1500	7500	15000
<b>SAGUE Linda</b> (Le Perthus auto bsi), Agent de constatation ppal 1ère classe DGDDI	1500	7500	15000
<b>SAQUE Veronique</b> (Le Perthus auto bsi), Agent de constatation ppal 1ère classe DGDDI	1500	7500	15000
<b>SAQUE Alain</b> (Le Perthus auto bsi), CONTRÔLEUR 2E CL DGDDI	1500	7500	15000
<b>STOECKLIN Meritxell</b> (Le Perthus auto bsi), CONTRÔLEUR 2E CL DGDDI	1500	7500	15000
<b>STOECKLIN Marc</b> (Le Perthus auto bsi), Agent de constatation ppal 1ère classe DGDDI	1500	7500	15000
<b>THADEE Josiane</b> (Le Perthus auto bsi), Agent de constatation ppal 1ère classe DGDDI	1500	7500	15000
<b>URIA Damien</b> (Le Perthus auto bsi), Agent de constatation ppal 2ème classe DGDDI	1500	7500	15000
<b>BERTHEAU Gilles</b> (Aude div), INSPECTEUR REGIONAL DE 3EME CL DGDDI	1500	7500	15000
<b>FORT Frederic</b> (Aude div), INSPECTEUR PRINCIPAL 1ERE CL DGDDI	1500	7500	15000
<b>BISCAYE Eric</b> (Carcassonne bsi), CONTRÔLEUR PRINCIPAL DGDDI	1500	7500	15000
<b>BOUDJERRA Naguib</b> (Carcassonne bsi), CONTRÔLEUR 2E CL DGDDI	1500	7500	15000
<b>CAHUZAC Pierre-Henri</b> (Carcassonne bsi), Agent de constatation ppal 2ème classe DGDDI	1500	7500	15000
<b>CARLI Sebastien</b> (Carcassonne bsi), Agent de constatation ppal 2ème classe DGDDI	1500	7500	15000
<b>CROUZET Benjamin</b> (Carcassonne bsi), Agent de constatation ppal 2ème classe DGDDI	1500	7500	15000
<b>ESCUDERO Denis</b> (Carcassonne bsi), Agent de constatation ppal 2ème classe DGDDI	1500	7500	15000
<b>FREJAVILLE Vincent</b> (Carcassonne bsi), CONTRÔLEUR 2E CL DGDDI	1500	7500	15000
<b>LABORDA Claude</b> (Carcassonne bsi), CONTRÔLEUR 1ERE CL DGDDI	1500	7500	15000
<b>LE BIHAN-COUDERT Mickael</b> (Carcassonne bsi), Agent de constatation ppal 2ème classe DGDDI	1500	7500	15000
<b>LOUCHART Sophie</b> (Carcassonne bsi), CONTRÔLEUR 1ERE CL DGDDI	1500	7500	15000
<b>MEUNIER Mickael</b> (Carcassonne bsi), Agent de constatation ppal 2ème classe DGDDI	1500	7500	15000
<b>NALEWSKI Genevieve</b> (Carcassonne bsi), Agent de constatation ppal 1ère classe DGDDI	1500	7500	15000
<b>ODIC Nathalie</b> (Carcassonne bsi), Agent de constatation ppal 1ère classe DGDDI	1500	7500	15000
<b>PELEATO Jean-Paul</b> (Carcassonne bsi), CONTRÔLEUR 2E CL DGDDI	1500	7500	15000
<b>PINET Philippe</b> (Carcassonne bsi), CONTRÔLEUR 1ERE CL DGDDI	1500	7500	15000
<b>POMA Valerie</b> (Carcassonne bsi), Agent de constatation ppal 2ème classe DGDDI	1500	7500	15000
<b>REZZOUK Pascal</b> (Carcassonne bsi), CONTRÔLEUR 1ERE CL DGDDI	1500	7500	15000
<b>ROUQUET Jerome</b> (Carcassonne bsi), CONTRÔLEUR PRINCIPAL DGDDI	1500	7500	15000
<b>AUVRAY Regis</b> (Narbonne bsi), CONTRÔLEUR PRINCIPAL DGDDI	1500	7500	15000

<b>BENOIT Brice</b> (Narbonne bsi), Agent de constatation ppal 2ème classe DGDDI	1500	7500	15000
<b>BERNARD Jerome</b> (Narbonne bsi), CONTRÔLEUR 2E CL DGDDI	1500	7500	15000
<b>CABROL Olivier</b> (Narbonne bsi), Agent de constatation ppal 2ème classe DGDDI	1500	7500	15000
<b>CASANOVA Marie</b> (Narbonne bsi), CONTRÔLEUR PRINCIPAL DGDDI	1500	7500	15000
<b>COEFFARD Christelle</b> (Narbonne bsi), CONTRÔLEUR 1ERE CL DGDDI	1500	7500	15000
<b>CURBILIE Jean-Francois</b> (Narbonne bsi), CONTRÔLEUR 2E CL DGDDI	1500	7500	15000
<b>DESMAS Mathieu</b> (Narbonne bsi), Agent de constatation ppal 2ème classe DGDDI	1500	7500	15000
<b>DUVIVIER Douglas</b> (Narbonne bsi), CONTRÔLEUR 2E CL DGDDI	1500	7500	15000
<b>ESTRAMPEZ Julien</b> (Narbonne bsi), INSPECTEUR DGDDI	1500	7500	15000
<b>GLORIES Jean-Christophe</b> (Narbonne bsi), CONTRÔLEUR PRINCIPAL DGDDI	1500	7500	15000
<b>GRIMA Michel</b> (Narbonne bsi), CONTRÔLEUR 1ERE CL DGDDI	1500	7500	15000
<b>GRIMA Isabelle</b> (Narbonne bsi), CONTRÔLEUR PRINCIPAL DGDDI	1500	7500	15000
<b>GUIRADO Jean-Paul</b> (Narbonne bsi), Agent de constatation ppal 1ère classe DGDDI	1500	7500	15000
<b>HARNOIS Yann</b> (Narbonne bsi), CONTRÔLEUR 2E CL DGDDI	1500	7500	15000
<b>IZARD Dany</b> (Narbonne bsi), CONTRÔLEUR 2E CL DGDDI	1500	7500	15000
<b>LOKBANI Sandra</b> (Narbonne bsi), CONTRÔLEUR 2E CL DGDDI	1500	7500	15000
<b>MAILLE Fanny</b> (Narbonne bsi), CONTRÔLEUR 2E CL DGDDI	1500	7500	15000
<b>MAJOR Raphael</b> (Narbonne bsi), Agent de constatation ppal 2ème classe DGDDI	1500	7500	15000
<b>MALET Laurent</b> (Narbonne bsi), Agent de constatation ppal 1ère classe DGDDI	1500	7500	15000
<b>MARTINS Benjamin</b> (Narbonne bsi), Agent de constatation ppal 2ème classe DGDDI	1500	7500	15000
<b>MEHEUST Eric</b> (Narbonne bsi), CONTRÔLEUR PRINCIPAL DGDDI	1500	7500	15000
<b>MERY DE MONTIGNY Arnaud</b> (Narbonne bsi), Agent de constatation ppal 2ème classe DGDDI	1500	7500	15000
<b>MOIDRON Emmanuel</b> (Narbonne bsi), CONTRÔLEUR 2E CL DGDDI	1500	7500	15000
<b>MOLINA Jose</b> (Narbonne bsi), Agent de constatation ppal 2ème classe DGDDI	1500	7500	15000
<b>TOLENGHI Josiane</b> (Narbonne bsi), Agent de constatation ppal 1ère classe DGDDI	1500	7500	15000
<b>PAGES Frederic</b> (Narbonne bsi), Agent de constatation ppal 2ème classe DGDDI	1500	7500	15000
<b>PAYRET Christophe</b> (Narbonne bsi), INSPECTEUR REGIONAL DE 1ERE CL DGDDI	1500	7500	15000
<b>PETIT Sebastien</b> (Narbonne bsi), CONTRÔLEUR 1ERE CL DGDDI	1500	7500	15000
<b>RADOJEWSKI Nathalie</b> (Narbonne bsi), CONTRÔLEUR 1ERE CL DGDDI	1500	7500	15000
<b>ROIG Jerome</b> (Narbonne bsi), CONTRÔLEUR 1ERE CL DGDDI	1500	7500	15000
<b>SAMOURI Said</b> (Narbonne bsi), Agent de constatation ppal 2ème classe DGDDI	1500	7500	15000
<b>THOMAS Herve</b> (Narbonne bsi), CONTRÔLEUR 2E CL DGDDI	1500	7500	15000
<b>TOURNIER Sebastien</b> (Narbonne bsi), CONTRÔLEUR 1ERE CL DGDDI	1500	7500	15000
<b>VEDRENNE Paul</b> (Narbonne bsi), CONTRÔLEUR 2E CL DGDDI	1500	7500	15000
<b>VERGEADE Fabien</b> (Narbonne bsi), CONTRÔLEUR 2E CL DGDDI	1500	7500	15000



<b>VERNILLET Emilien</b> (Narbonne bsi), Agent de constatation ppal 2ème classe DGDDI	1500	7500	15000
<b>BERNE Yannick</b> (Cerdagne div), INSPECTEUR PRINCIPAL 2EME CL DGDDI	1500	7500	15000
<b>JOUAULT Dominique</b> (Cerdagne div), INSPECTEUR REGIONAL DE 3EME CL DGDDI	1500	7500	15000
<b>AIELLO Didier</b> (Porta bse), INSPECTEUR DGDDI	1500	7500	15000
<b>AIELLO Elisabeth</b> (Porta bse), CONTRÔLEUR PRINCIPAL DGDDI	1500	7500	15000
<b>ANDRIEU Guillaume</b> (Porta bse), Agent de constatation ppal 2ème classe DGDDI	1500	7500	15000
<b>BARDIN Laurent</b> (Porta bse), Agent de constatation ppal 1ère classe DGDDI	1500	7500	15000
<b>BEDIN Ingrid</b> (Porta bse), CONTRÔLEUR 2E CL DGDDI	1500	7500	15000
<b>BENALLA Nour-Eddine</b> (Porta bse), Agent de constatation ppal 2ème classe DGDDI	1500	7500	15000
<b>BERDAHAM Rachid</b> (Porta bse), Agent de constatation ppal 2ème classe DGDDI	1500	7500	15000
<b>BURGHOLZER Rene</b> (Porta bse), CONTRÔLEUR 1ERE CL DGDDI	1500	7500	15000
<b>CARBONE Fabienne</b> (Porta bse), CONTRÔLEUR 2E CL DGDDI	1500	7500	15000
<b>COMBAREL Philippe</b> (Porta bse), CONTRÔLEUR 1ERE CL DGDDI	1500	7500	15000
<b>DE PINHO Frederic</b> (Porta bse), CONTRÔLEUR PRINCIPAL DGDDI	1500	7500	15000
<b>DE STOFFLET Roland</b> (Porta bse), CONTRÔLEUR PRINCIPAL DGDDI	1500	7500	15000
<b>DEFAUD Yannick</b> (Porta bse), Agent de constatation ppal 2ème classe DGDDI	1500	7500	15000
<b>DELAMAIDE Quentin</b> (Porta bse), Agent de constatation ppal 2ème classe DGDDI	1500	7500	15000
<b>DENJEAN Christine</b> (Porta bse), Agent de constatation ppal 1ère classe DGDDI	1500	7500	15000
<b>DEPRADE Jean-Marie</b> (Porta bse), CONTRÔLEUR PRINCIPAL DGDDI	1500	7500	15000
<b>DESPAUX Patrick</b> (Porta bse), CONTRÔLEUR PRINCIPAL DGDDI	1500	7500	15000
<b>DOMPER Jean-Yves</b> (Porta bse), Agent de constatation ppal 1ère classe DGDDI	1500	7500	15000
<b>DUBIC Jacques</b> (Porta bse), Agent de constatation ppal 2ème classe DGDDI	1500	7500	15000
<b>DUPONT Jean-Noel</b> (Porta bse), Agent de constatation ppal 1ère classe DGDDI	1500	7500	15000
<b>ESCANDE-MUS Maguelone</b> (Porta bse), CONTRÔLEUR 2E CL DGDDI	1500	7500	15000
<b>ESQUIROL Mathilde</b> (Porta bse), Agent de constatation ppal 2ème classe DGDDI	1500	7500	15000
<b>FABRE Guillaume</b> (Porta bse), Agent de constatation ppal 2ème classe DGDDI	1500	7500	15000
<b>FONTA Gloria</b> (Porta bse), CONTRÔLEUR 1ERE CL DGDDI	1500	7500	15000
<b>GAILLARD Stephane</b> (Porta bse), Agent de constatation ppal 2ème classe DGDDI	1500	7500	15000
<b>GERNEZ Cecile</b> (Porta bse), Agent de constatation ppal 2ème classe DGDDI	1500	7500	15000
<b>GOUAZE Henri</b> (Porta bse), Agent de constatation ppal 1ère classe DGDDI	1500	7500	15000
<b>GRANAT Patrick</b> (Porta bse), INSPECTEUR REGIONAL DE 3EME CL DGDDI	1500	7500	15000
<b>HARRAN Olivier</b> (Porta bse), CONTRÔLEUR 1ERE CL DGDDI	1500	7500	15000
<b>HENRY Isabelle</b> (Porta bse), CONTRÔLEUR 2E CL DGDDI	1500	7500	15000
<b>HURST Christian</b> (Porta bse), Agent de constatation ppal 1ère classe DGDDI	1500	7500	15000
<b>JOSSE Clement</b> (Porta bse), Agent de constatation ppal 2ème classe DGDDI	1500	7500	15000
<b>LAHOZ Ludovic</b> (Porta bse), Agent de constatation ppal 2ème classe DGDDI	1500	7500	15000

<b>LAMASSE Cedric</b> (Porta bse), CONTRÔLEUR PRINCIPAL DGDDI	1500	7500	15000
<b>LEMAZURIER Virginie</b> (Porta bse), CONTRÔLEUR 2E CL DGDDI	1500	7500	15000
<b>MARCAILLOU Didier</b> (Porta bse), Agent de constatation ppal 1ère classe DGDDI	1500	7500	15000
<b>MARROT Laurent</b> (Porta bse), Agent de constatation ppal 2ème classe DGDDI	1500	7500	15000
<b>MAUPERTUIS Brigitte</b> (Porta bse), Agent de constatation ppal 2ème classe DGDDI	1500	7500	15000
<b>MAURIN Jean-Christophe</b> (Porta bse), Agent de constatation ppal 1ère classe DGDDI	1500	7500	15000
<b>NIN Vincent</b> (Porta bse), Agent de constatation ppal 2ème classe DGDDI	1500	7500	15000
<b>PALISSE Maria-Christine</b> (Porta bse), Agent de constatation ppal 1ère classe DGDDI	1500	7500	15000
<b>PALMADE Yann</b> (Porta bse), CONTRÔLEUR 1ERE CL DGDDI	1500	7500	15000
<b>PECQUEUR Gaelle</b> (Porta bse), Agent de constatation ppal 2ème classe DGDDI	1500	7500	15000
<b>PENARD David</b> (Porta bse), Agent de constatation ppal 2ème classe DGDDI	1500	7500	15000
<b>POMIES Marc</b> (Porta bse), Agent de constatation ppal 2ème classe DGDDI	1500	7500	15000
<b>PONNOU Thierry</b> (Porta bse), CONTRÔLEUR PRINCIPAL DGDDI	1500	7500	15000
<b>ROUSSEL Sylvain</b> (Porta bse), Agent de constatation ppal 2ème classe DGDDI	1500	7500	15000
<b>SARDA Jean-Michel</b> (Porta bse), CONTRÔLEUR PRINCIPAL DGDDI	1500	7500	15000
<b>TAT Maxime</b> (Porta bse), Agent de constatation ppal 2ème classe DGDDI	1500	7500	15000
<b>TRINCARD Laurent</b> (Porta bse), INSPECTEUR DGDDI	1500	7500	15000
<b>VERLE Frederic</b> (Porta bse), CONTRÔLEUR PRINCIPAL DGDDI	1500	7500	15000
<b>BARTHELEMI Daniel</b> (Bourg madame bsi), CONTRÔLEUR PRINCIPAL DGDDI	1500	7500	15000
<b>BEYON Gregory</b> (Bourg madame bsi), Agent de constatation ppal 2ème classe DGDDI	1500	7500	15000
<b>BRUNEL Allan</b> (Bourg madame bsi), CONTRÔLEUR 1ERE CL DGDDI	1500	7500	15000
<b>CAUQUIL Jerome</b> (Bourg madame bsi), CONTRÔLEUR 2E CL DGDDI	1500	7500	15000
<b>CESARD Christelle</b> (Bourg madame bsi), Agent de constatation ppal 2ème classe DGDDI	1500	7500	15000
<b>COMAS Guillem</b> (Bourg madame bsi), Agent de constatation ppal 2ème classe DGDDI	1500	7500	15000
<b>DANIEL Anthony</b> (Bourg madame bsi), CONTRÔLEUR 2E CL DGDDI	1500	7500	15000
<b>FABRE Charlotte</b> (Bourg madame bsi), CONTRÔLEUR 2E CL DGDDI	1500	7500	15000
<b>FLORENCIO Benjamin</b> (Bourg madame bsi), Agent de constatation ppal 2ème classe DGDDI	1500	7500	15000
<b>FUNDONI Frederic</b> (Bourg madame bsi), CONTRÔLEUR 2E CL DGDDI	1500	7500	15000
<b>GAUTHIER Mikael</b> (Bourg madame bsi), Agent de constatation ppal 2ème classe DGDDI	1500	7500	15000
<b>GERNEZ Jerome</b> (Bourg madame bsi), Agent de constatation ppal 2ème classe DGDDI	1500	7500	15000
<b>LAMART Amael</b> (Bourg madame bsi), Agent de constatation ppal 2ème classe DGDDI	1500	7500	15000
<b>LETOMBE Emilie</b> (Bourg madame bsi), Agent de constatation ppal 2ème classe DGDDI	1500	7500	15000
<b>MARCHAL Loic</b> (Bourg madame bsi), CONTRÔLEUR 2E CL DGDDI	1500	7500	15000

<b>MARLOT Michael</b> (Bourg madame bsi), Agent de constatation ppal 2ème classe DGDDI	1500	7500	15000
<b>MESTRE Jean-Marc</b> (Bourg madame bsi), CONTRÔLEUR 1ERE CL DGDDI	1500	7500	15000
<b>MEUNIER Xaverine</b> (Bourg madame bsi), Agent de constatation ppal 2ème classe DGDDI	1500	7500	15000
<b>MUSSGNUM Michael</b> (Bourg madame bsi), CONTRÔLEUR 2E CL DGDDI	1500	7500	15000
<b>NGUYEN Claire</b> (Bourg madame bsi), INSPECTEUR DGDDI	1500	7500	15000
<b>NOE Thomas</b> (Bourg madame bsi), CONTRÔLEUR 2E CL DGDDI	1500	7500	15000
<b>PAGES Sylvie</b> (Bourg madame bsi), Agent de constatation ppal 1ère classe DGDDI	1500	7500	15000
<b>PELLEGRY Sebastien</b> (Bourg madame bsi), CONTRÔLEUR PRINCIPAL DGDDI	1500	7500	15000
<b>PIGNOL Elsa</b> (Bourg madame bsi), CONTRÔLEUR 2E CL DGDDI	1500	7500	15000
<b>PLATEL Emilien</b> (Bourg madame bsi), CONTRÔLEUR 2E CL DGDDI	1500	7500	15000
<b>RANNOU Nicolas</b> (Bourg madame bsi), Agent de constatation ppal 2ème classe DGDDI	1500	7500	15000
<b>ROUSSEAU Cedric</b> (Bourg madame bsi), Agent de constatation ppal 2ème classe DGDDI	1500	7500	15000
<b>SAMPEDRO Robert</b> (Bourg madame bsi), Agent de constatation ppal 1ère classe DGDDI	1500	7500	15000
<b>SOUCHET Stephane</b> (Bourg madame bsi), Agent de constatation ppal 2ème classe DGDDI	1500	7500	15000
<b>VIE Philippe</b> (Bourg madame bsi), CONTRÔLEUR 2E CL DGDDI	1500	7500	15000
<b>ZAIDA Aicha</b> (Bourg madame bsi), CONTRÔLEUR 2E CL DGDDI	1500	7500	15000

**Annexe VIII à la décision n° 2020/1 du 12 mars 2020 du directeur régional *DIONET Jean-Marie***  
**Liste des agents des douanes recevant délégation de signature**

**En contravention douanière : transaction simplifiée « 406 »**

Montant de l'amende : *Montant de l'amende n'excède pas*

Montant droits et taxes : *Montant des droits et taxes compromis n'excède pas*

Valeur des marchandises : *Montant de la valeur des marchandises de fraude n'excède pas*

Nom/prénom, service ou unité d'affectation et grade	Montant de l'amende	Montant droits et taxes	Valeur des marchandises
<b>JIMENEZ Patrice</b> (Perpignan POC), DIRECTEUR PPAL SERVICES DOUANIERS	1500	7500	15000
<b>GOZE Thierry</b> (Perpignan div), INSPECTEUR PRINCIPAL 1ERE CL DGDDI	1500	7500	15000
<b>ARGOT Francky</b> (Perpignan bsi), CONTRÔLEUR PRINCIPAL DGDDI	1500	7500	15000
<b>AZZOPARDI Marine</b> (Perpignan bsi), Agent de constatation ppal 2ème classe DGDDI	1500	7500	15000
<b>BAILS Philippe</b> (Perpignan bsi), CONTRÔLEUR 2E CL DGDDI	1500	7500	15000
<b>ASSEGANA Alain</b> (Perpignan bsi), CONTRÔLEUR PRINCIPAL DGDDI	1500	7500	15000
<b>BELENGRI Arnaud</b> (Perpignan bsi), Agent de constatation ppal 2ème classe DGDDI	1500	7500	15000
<b>BERGEREAU Nathalie</b> (Perpignan bsi), Agent de constatation ppal 2ème classe DGDDI	1500	7500	15000
<b>BERMUDEZ Florian</b> (Perpignan bsi), INSPECTEUR DGDDI	1500	7500	15000
<b>BOIX Alain</b> (Perpignan bsi), CONTRÔLEUR PRINCIPAL DGDDI	1500	7500	15000
<b>BOUILLIEZ Francois</b> (Perpignan bsi), Agent de constatation ppal 2ème classe DGDDI	1500	7500	15000
<b>BROUTIN Cedric</b> (Perpignan bsi), CONTRÔLEUR PRINCIPAL DGDDI	1500	7500	15000
<b>BUADES Damien</b> (Perpignan bsi), Agent de constatation ppal 2ème classe DGDDI	1500	7500	15000
<b>CALVO Thierry</b> (Perpignan bsi), CONTRÔLEUR PRINCIPAL DGDDI	1500	7500	15000
<b>CHAUDET Noel</b> (Perpignan bsi), Agent de constatation ppal 2ème classe DGDDI	1500	7500	15000
<b>CHATROUX Eric</b> (Perpignan bsi), CONTRÔLEUR PRINCIPAL DGDDI	1500	7500	15000
<b>CLAUDEL Christophe</b> (Perpignan bsi), CONTRÔLEUR PRINCIPAL DGDDI	1500	7500	15000
<b>COLOM Michel</b> (Perpignan bsi), Agent de constatation ppal 1ère classe DGDDI	1500	7500	15000
<b>DEZAMY Julien</b> (Perpignan bsi), Agent de constatation ppal 2ème classe DGDDI	1500	7500	15000
<b>DOMINICI Laurent</b> (Perpignan bsi), CONTRÔLEUR PRINCIPAL DGDDI	1500	7500	15000
<b>DOUMEKSA Abderrahim</b> (Perpignan bsi), Agent de constatation ppal 2ème classe DGDDI	1500	7500	15000
<b>GERBAUD Gregory</b> (Perpignan bsi), CONTRÔLEUR 2E CL DGDDI	1500	7500	15000
<b>JAUMES ANGLADE Thierry</b> (Perpignan bsi), Agent de constatation ppal 1ère classe DGDDI	1500	7500	15000
<b>KISTER Magali</b> (Perpignan bsi), Agent de constatation ppal 2ème classe DGDDI	1500	7500	15000
<b>L'HOTE Nicolas</b> (Perpignan bsi), Agent de constatation ppal 2ème classe DGDDI	1500	7500	15000
<b>LAUGARO Pascal</b> (Perpignan bsi), Agent de constatation ppal 2ème classe DGDDI	1500	7500	15000

<b>LIGI Jean-Marc</b> (Perpignan bsi), Agent de constatation ppal 1ère classe DGDDI	1500	7500	15000
<b>MAJORAL Lydie</b> (Perpignan bsi), CONTRÔLEUR 2E CL DGDDI	1500	7500	15000
<b>MEZY Henri</b> (Perpignan bsi), CONTRÔLEUR 1ERE CL DGDDI	1500	7500	15000
<b>MULLER Antony</b> (Perpignan bsi), CONTRÔLEUR 2E CL DGDDI	1500	7500	15000
<b>MUNIER Eric</b> (Perpignan bsi), Agent de constatation ppal 2ème classe DGDDI	1500	7500	15000
<b>NAVILLE Jean-Marc</b> (Perpignan bsi), CONTRÔLEUR PRINCIPAL DGDDI	1500	7500	15000
<b>PORTEBOIS Arnaud</b> (Perpignan bsi), CONTRÔLEUR 2E CL DGDDI	1500	7500	15000
<b>QUEYREAU Paul</b> (Perpignan bsi), CONTRÔLEUR 2E CL DGDDI	1500	7500	15000
<b>RIBERE Olivier</b> (Perpignan bsi), Agent de constatation ppal 1ère classe DGDDI	1500	7500	15000
<b>ROYER Sara</b> (Perpignan bsi), Agent de constatation ppal 1ère classe DGDDI	1500	7500	15000
<b>SIRON Marie-Agnes</b> (Perpignan bsi), CONTRÔLEUR 1ERE CL DGDDI	1500	7500	15000
<b>SOSSAT CHEVIN Nicole</b> (Perpignan bsi), Agent de constatation ppal 1ère classe DGDDI	1500	7500	15000
<b>AGUILA Jean-Francois</b> (Port Vendres bse), CONTRÔLEUR 1ERE CL DGDDI	1500	7500	15000
<b>AIDI David</b> (Port Vendres bse), Agent de constatation ppal 2ème classe DGDDI	1500	7500	15000
<b>ALBRICH Jean-Christophe</b> (Port Vendres bse), INSPECTEUR DGDDI	1500	7500	15000
<b>CHEVREY Michel</b> (Port Vendres bse), Agent de constatation ppal 1ère classe DGDDI	1500	7500	15000
<b>ENCINAS Caroline</b> (Port Vendres bse), CONTRÔLEUR 1ERE CL DGDDI	1500	7500	15000
<b>ESPUNA Florian</b> (Port Vendres bse), Agent de constatation ppal 2ème classe DGDDI	1500	7500	15000
<b>GAILLARD Jean-Philippe</b> (Port Vendres bse), Agent de constatation ppal 1ère classe DGDDI	1500	7500	15000
<b>GRAS Jean-Baptiste</b> (Port Vendres bse), CONTRÔLEUR 1ERE CL DGDDI	1500	7500	15000
<b>HEURTEVENT Gaelle</b> (Port Vendres bse), Agent de constatation ppal 2ème classe DGDDI	1500	7500	15000
<b>HUGUENIN Philippe</b> (Port Vendres bse), CONTRÔLEUR 2E CL DGDDI	1500	7500	15000
<b>LE GROUMELLE-DAUTRAIT Emilie</b> (Port Vendres bse), CONTRÔLEUR PRINCIPAL DGDDI	1500	7500	15000
<b>LOUF Bernard</b> (Port Vendres bse), Agent de constatation ppal 2ème classe DGDDI	1500	7500	15000
<b>MOTEDO Stephane</b> (Port Vendres bse), CONTRÔLEUR 2E CL DGDDI	1500	7500	15000
<b>NATIVEL Brice</b> (Port Vendres bse), Agent de constatation ppal 2ème classe DGDDI	1500	7500	15000
<b>NIETO Lea</b> (Port Vendres bse), Agent de constatation ppal 2ème classe DGDDI	1500	7500	15000
<b>RETAIL David</b> (Port Vendres bse), Agent de constatation ppal 2ème classe DGDDI	1500	7500	15000
<b>RUIZ Christophe</b> (Port Vendres bse), CONTRÔLEUR 1ERE CL DGDDI	1500	7500	15000
<b>SOULARD Franck</b> (Port Vendres bse), Agent de constatation ppal 1ère classe DGDDI	1500	7500	15000
<b>TIHY Juliette</b> (Port Vendres bse), Agent de constatation ppal 2ème classe DGDDI	1500	7500	15000
<b>VINCENT Barbara</b> (Port Vendres bse), Agent de constatation ppal 2ème classe DGDDI	1500	7500	15000
<b>ZAFRANE Farid</b> (Port Vendres bse), CONTRÔLEUR 1ERE CL DGDDI	1500	7500	15000
<b>BARTHE Anne-Marie</b> (Le Perthus auto bsi), CONTRÔLEUR 2E CL DGDDI	1500	7500	15000

<b>BION Paul</b> (Le Perthus auto bsi), Agent de constatation ppal 2ème classe DGDDI	1500	7500	15000
<b>BLANPAIN Olivier</b> (Le Perthus auto bsi), Agent de constatation ppal 2ème classe DGDDI	1500	7500	15000
<b>BOIX Maite</b> (Le Perthus auto bsi), CONTRÔLEUR 2E CL DGDDI	1500	7500	15000
<b>CASTELLO David</b> (Le Perthus auto bsi), Agent de constatation ppal 2ème classe DGDDI	1500	7500	15000
<b>CESCO Laurent</b> (Le Perthus auto bsi), CONTRÔLEUR 2E CL DGDDI	1500	7500	15000
<b>ESTEVEZ David</b> (Le Perthus auto bsi), Agent de constatation ppal 2ème classe DGDDI	1500	7500	15000
<b>FACON Louis</b> (Le Perthus auto bsi), CONTRÔLEUR PRINCIPAL DGDDI	1500	7500	15000
<b>GALLI Pauline</b> (Le Perthus auto bsi), CONTRÔLEUR 2E CL DGDDI	1500	7500	15000
<b>LALLEMAND Vincent</b> (Le Perthus auto bsi), CONTRÔLEUR PRINCIPAL DGDDI	1500	7500	15000
<b>LEBOULENGER Aurore</b> (Le Perthus auto bsi), Agent de constatation ppal 2ème classe DGDDI	1500	7500	15000
<b>MAMPRIN Pascal</b> (Le Perthus auto bsi), INSPECTEUR REGIONAL DE 1ERE DGDDI	1500	7500	15000
<b>MARGAIL Thibaut</b> (Le Perthus auto bsi), Agent de constatation ppal 2ème classe DGDDI	1500	7500	15000
<b>MARTINAGGI Aude</b> (Le Perthus auto bsi), INSPECTEUR REGIONAL DE 3EME CL DGDDI	1500	7500	15000
<b>MARTINEZ Philippe</b> (Le Perthus auto bsi), CONTRÔLEUR PRINCIPAL DGDDI	1500	7500	15000
<b>MASSIES Celine</b> (Le Perthus auto bsi), CONTRÔLEUR 2E CL DGDDI	1500	7500	15000
<b>MAUNIER Caroline</b> (Le Perthus auto bsi), Agent de constatation ppal 2ème classe DGDDI	1500	7500	15000
<b>MESTRE Nathalie</b> (Le Perthus auto bsi), Agent de constatation ppal 2ème classe DGDDI	1500	7500	15000
<b>MEYDEVILLE Mikael</b> (Le Perthus auto bsi), Agent de constatation ppal 2ème classe DGDDI	1500	7500	15000
<b>MEYER Pierre</b> (Le Perthus auto bsi), Agent de constatation ppal 2ème classe DGDDI	1500	7500	15000
<b>MURROUX Marie</b> (Le Perthus auto bsi), CONTRÔLEUR 2E CL DGDDI	1500	7500	15000
<b>NOU Jean-Pierre</b> (Le Perthus auto bsi), Agent de constatation ppal 1ère classe DGDDI	1500	7500	15000
<b>ORFILA Robert</b> (Le Perthus auto bsi), CONTRÔLEUR PRINCIPAL DGDDI	1500	7500	15000
<b>PAROIS Pierre</b> (Le Perthus auto bsi), Agent de constatation ppal 2ème classe DGDDI	1500	7500	15000
<b>PARRA Jeremy</b> (Le Perthus auto bsi), Agent de constatation ppal 2ème classe DGDDI	1500	7500	15000
<b>PASTOR Marie-Christine</b> (Le Perthus auto bsi), Agent de constatation ppal 1ère classe DGDDI	1500	7500	15000
<b>PINAULT Sandrine</b> (Le Perthus auto bsi), CONTRÔLEUR PRINCIPAL DGDDI	1500	7500	15000
<b>PINTI Stephane</b> (Le Perthus auto bsi), Agent de constatation ppal 2ème classe DGDDI	1500	7500	15000
<b>PUJOL Marina</b> (Le Perthus auto bsi), CONTRÔLEUR 2E CL DGDDI	1500	7500	15000
<b>ROGER Adrien</b> (Le Perthus auto bsi), CONTRÔLEUR 1ERE CL DGDDI	1500	7500	15000

<b>ROLLAND Stephanie</b> (Le Perthus auto bsi), Agent de constatation ppal 2ème classe DGDDI	1500	7500	15000
<b>RONNE Guillem</b> (Le Perthus auto bsi), CONTRÔLEUR PRINCIPAL DGDDI	1500	7500	15000
<b>ROSAS Richard</b> (Le Perthus auto bsi), CONTRÔLEUR PRINCIPAL DGDDI	1500	7500	15000
<b>ROUANET Jean-Philippe</b> (Le Perthus auto bsi), CONTRÔLEUR PRINCIPAL DGDDI	1500	7500	15000
<b>SAGUE Linda</b> (Le Perthus auto bsi), Agent de constatation ppal 1ère classe DGDDI	1500	7500	15000
<b>SAQUE Alain</b> (Le Perthus auto bsi), CONTRÔLEUR 2E CL DGDDI	1500	7500	15000
<b>SAQUE Veronique</b> (Le Perthus auto bsi), Agent de constatation ppal 1ère classe DGDDI	1500	7500	15000
<b>STOECKLIN Meritxell</b> (Le Perthus auto bsi), CONTRÔLEUR 2E CL DGDDI	1500	7500	15000
<b>STOECKLIN Marc</b> (Le Perthus auto bsi), Agent de constatation ppal 1ère classe DGDDI	1500	7500	15000
<b>THADEE Josiane</b> (Le Perthus auto bsi), Agent de constatation ppal 1ère classe DGDDI	1500	7500	15000
<b>URIA Damien</b> (Le Perthus auto bsi), Agent de constatation ppal 2ème classe DGDDI	1500	7500	15000
<b>BERTHEAU Gilles</b> (Aude div), INSPECTEUR REGIONAL DE 3EME CL DGDDI	1500	7500	15000
<b>FORT Frederic</b> (Aude div), INSPECTEUR PRINCIPAL 1ERE CL DGDDI	1500	7500	15000
<b>BISCAYE Eric</b> (Carcassonne bsi), CONTRÔLEUR PRINCIPAL DGDDI	1500	7500	15000
<b>BOUDJERRA Naguib</b> (Carcassonne bsi), CONTRÔLEUR 2E CL DGDDI	1500	7500	15000
<b>CAHUZAC Pierre-Henri</b> (Carcassonne bsi), Agent de constatation ppal 2ème classe DGDDI	1500	7500	15000
<b>CARLI Sebastien</b> (Carcassonne bsi), Agent de constatation ppal 2ème classe DGDDI	1500	7500	15000
<b>CROUZET Benjamin</b> (Carcassonne bsi), Agent de constatation ppal 2ème classe DGDDI	1500	7500	15000
<b>ESCUDERO Denis</b> (Carcassonne bsi), Agent de constatation ppal 2ème classe DGDDI	1500	7500	15000
<b>FREJAVILLE Vincent</b> (Carcassonne bsi), CONTRÔLEUR 2E CL DGDDI	1500	7500	15000
<b>LABORDA Claude</b> (Carcassonne bsi), CONTRÔLEUR 1ERE CL DGDDI	1500	7500	15000
<b>LE BIHAN-COUDERT Mickael</b> (Carcassonne bsi), Agent de constatation ppal 2ème classe DGDDI	1500	7500	15000
<b>LOUCHART Sophie</b> (Carcassonne bsi), CONTRÔLEUR 1ERE CL DGDDI	1500	7500	15000
<b>MEUNIER Mickael</b> (Carcassonne bsi), Agent de constatation ppal 2ème classe DGDDI	1500	7500	15000
<b>NALEWSKI Genevieve</b> (Carcassonne bsi), Agent de constatation ppal 1ère classe DGDDI	1500	7500	15000
<b>ODIC Nathalie</b> (Carcassonne bsi), Agent de constatation ppal 1ère classe DGDDI	1500	7500	15000
<b>PELEATO Jean-Paul</b> (Carcassonne bsi), CONTRÔLEUR 2E CL DGDDI	1500	7500	15000
<b>PINET Philippe</b> (Carcassonne bsi), CONTRÔLEUR 1ERE CL DGDDI	1500	7500	15000
<b>POMA Valerie</b> (Carcassonne bsi), Agent de constatation ppal 2ème classe DGDDI	1500	7500	15000
<b>REZZOUK Pascal</b> (Carcassonne bsi), CONTRÔLEUR 1ERE CL DGDDI	1500	7500	15000
<b>ROUQUET Jerome</b> (Carcassonne bsi), CONTRÔLEUR PRINCIPAL DGDDI	1500	7500	15000

<b>AUVRAY Regis</b> (Narbonne bsi), CONTRÔLEUR PRINCIPAL DGDDI	1500	7500	15000
<b>BENOIT Brice</b> (Narbonne bsi), Agent de constatation ppal 2ème classe DGDDI	1500	7500	15000
<b>BERNARD Jerome</b> (Narbonne bsi), CONTRÔLEUR 2E CL DGDDI	1500	7500	15000
<b>CABROL Olivier</b> (Narbonne bsi), Agent de constatation ppal 2ème classe DGDDI	1500	7500	15000
<b>CASANOVA Marie</b> (Narbonne bsi), CONTRÔLEUR PRINCIPAL DGDDI	1500	7500	15000
<b>COEFFARD Christelle</b> (Narbonne bsi), CONTRÔLEUR 1ERE CL DGDDI	1500	7500	15000
<b>CURBILIE Jean-Francois</b> (Narbonne bsi), CONTRÔLEUR 2E CL DGDDI	1500	7500	15000
<b>DESMAS Mathieu</b> (Narbonne bsi), Agent de constatation ppal 2ème classe DGDDI	1500	7500	15000
<b>DUVIVIER Douglas</b> (Narbonne bsi), CONTRÔLEUR 2E CL DGDDI	1500	7500	15000
<b>ESTRAMPES Julien</b> (Narbonne bsi), INSPECTEUR DGDDI	1500	7500	15000
<b>GLORIES Jean-Christophe</b> (Narbonne bsi), CONTRÔLEUR PRINCIPAL DGDDI	1500	7500	15000
<b>GRIMA Michel</b> (Narbonne bsi), CONTRÔLEUR 1ERE CL DGDDI	1500	7500	15000
<b>GRIMA Isabelle</b> (Narbonne bsi), CONTRÔLEUR PRINCIPAL DGDDI	1500	7500	15000
<b>JIRADO Jean-Paul</b> (Narbonne bsi), Agent de constatation ppal 1ère classe DGDDI	1500	7500	15000
<b>HARNOIS Yann</b> (Narbonne bsi), CONTRÔLEUR 2E CL DGDDI	1500	7500	15000
<b>IZARD Dany</b> (Narbonne bsi), CONTRÔLEUR 2E CL DGDDI	1500	7500	15000
<b>LOKBANI Sandra</b> (Narbonne bsi), CONTRÔLEUR 2E CL DGDDI	1500	7500	15000
<b>MAILLE Fanny</b> (Narbonne bsi), CONTRÔLEUR 2E CL DGDDI	1500	7500	15000
<b>MAJOR Raphael</b> (Narbonne bsi), Agent de constatation ppal 2ème classe DGDDI	1500	7500	15000
<b>MALET Laurent</b> (Narbonne bsi), Agent de constatation ppal 1ère classe DGDDI	1500	7500	15000
<b>MARTINS Benjamin</b> (Narbonne bsi), Agent de constatation ppal 2ème classe DGDDI	1500	7500	15000
<b>MEHEUST Eric</b> (Narbonne bsi), CONTRÔLEUR PRINCIPAL DGDDI	1500	7500	15000
<b>MERY DE MONTIGNY Arnaud</b> (Narbonne bsi), Agent de constatation ppal 2ème classe DGDDI	1500	7500	15000
<b>MOIDRON Emmanuel</b> (Narbonne bsi), CONTRÔLEUR 2E CL DGDDI	1500	7500	15000
<b>OLINA Jose</b> (Narbonne bsi), Agent de constatation ppal 2ème classe DGDDI	1500	7500	15000
<b>OTTOLENGHI Josiane</b> (Narbonne bsi), Agent de constatation ppal 1ère classe DGDDI	1500	7500	15000
<b>PAGES Frederic</b> (Narbonne bsi), Agent de constatation ppal 2ème classe DGDDI	1500	7500	15000
<b>PAYRET Christophe</b> (Narbonne bsi), INSPECTEUR REGIONAL DE 1ERE CL DGDDI	1500	7500	15000
<b>PETIT Sebastien</b> (Narbonne bsi), CONTRÔLEUR 1ERE CL DGDDI	1500	7500	15000
<b>RADOJEWSKI Nathalie</b> (Narbonne bsi), CONTRÔLEUR 1ERE CL DGDDI	1500	7500	15000
<b>ROIG Jerome</b> (Narbonne bsi), CONTRÔLEUR 1ERE CL DGDDI	1500	7500	15000
<b>SAMOURI Said</b> (Narbonne bsi), Agent de constatation ppal 2ème classe DGDDI	1500	7500	15000
<b>THOMAS Herve</b> (Narbonne bsi), CONTRÔLEUR 2E CL DGDDI	1500	7500	15000
<b>TOURNIER Sebastien</b> (Narbonne bsi), CONTRÔLEUR 1ERE CL DGDDI	1500	7500	15000
<b>VEDRENNE Paul</b> (Narbonne bsi), CONTRÔLEUR 2E CL DGDDI	1500	7500	15000
<b>VERGEADE Fabien</b> (Narbonne bsi), CONTRÔLEUR 2E CL DGDDI	1500	7500	15000



<b>VERNILLET Emilien</b> (Narbonne bsi), Agent de constatation ppal 2ème classe DGDDI	1500	7500	15000
<b>BERNE Yannick</b> (Cerdagne div), INSPECTEUR PRINCIPAL 2EME CL DGDDI	1500	7500	15000
<b>JOUAULT Dominique</b> (Cerdagne div), INSPECTEUR REGIONAL DE 3EME CL DGDDI	1500	7500	15000
<b>AIELLO Elisabeth</b> (Porta bse), CONTRÔLEUR PRINCIPAL DGDDI	1500	7500	15000
<b>AIELLO Didier</b> (Porta bse), INSPECTEUR DGDDI	1500	7500	15000
<b>ANDRIEU Guillaume</b> (Porta bse), Agent de constatation ppal 2ème classe DGDDI	1500	7500	15000
<b>BARDIN Laurent</b> (Porta bse), Agent de constatation ppal 1ère classe DGDDI	1500	7500	15000
<b>BEDIN Ingrid</b> (Porta bse), CONTRÔLEUR 2E CL DGDDI	1500	7500	15000
<b>BENALLA Nour-Eddine</b> (Porta bse), Agent de constatation ppal 2ème classe DGDDI	1500	7500	15000
<b>BERDAHAM Rachid</b> (Porta bse), Agent de constatation ppal 2ème classe DGDDI	1500	7500	15000
<b>BURGHOLZER Rene</b> (Porta bse), CONTRÔLEUR 1ERE CL DGDDI	1500	7500	15000
<b>CARBONE Fabienne</b> (Porta bse), CONTRÔLEUR 2E CL DGDDI	1500	7500	15000
<b>COMBAREL Philippe</b> (Porta bse), CONTRÔLEUR 1ERE CL DGDDI	1500	7500	15000
<b>DE PINHO Frederic</b> (Porta bse), CONTRÔLEUR PRINCIPAL DGDDI	1500	7500	15000
<b>DE STOFFLET Roland</b> (Porta bse), CONTRÔLEUR PRINCIPAL DGDDI	1500	7500	15000
<b>DEFAUD Yannick</b> (Porta bse), Agent de constatation ppal 2ème classe DGDDI	1500	7500	15000
<b>DELAMAIDE Quentin</b> (Porta bse), Agent de constatation ppal 2ème classe DGDDI	1500	7500	15000
<b>DENJEAN Christine</b> (Porta bse), Agent de constatation ppal 1ère classe DGDDI	1500	7500	15000
<b>DEPRADE Jean-Marie</b> (Porta bse), CONTRÔLEUR PRINCIPAL DGDDI	1500	7500	15000
<b>DESPAUX Patrick</b> (Porta bse), CONTRÔLEUR PRINCIPAL DGDDI	1500	7500	15000
<b>DOMPER Jean-Yves</b> (Porta bse), Agent de constatation ppal 1ère classe DGDDI	1500	7500	15000
<b>DUBIC Jacques</b> (Porta bse), Agent de constatation ppal 2ème classe DGDDI	1500	7500	15000
<b>DUPONT Jean-Noel</b> (Porta bse), Agent de constatation ppal 1ère classe DGDDI	1500	7500	15000
<b>ESCANDE-MUS Maguelone</b> (Porta bse), CONTRÔLEUR 2E CL DGDDI	1500	7500	15000
<b>ESQUIROL Mathilde</b> (Porta bse), Agent de constatation ppal 2ème classe DGDDI	1500	7500	15000
<b>FABRE Guillaume</b> (Porta bse), Agent de constatation ppal 2ème classe DGDDI	1500	7500	15000
<b>FONTA Gloria</b> (Porta bse), CONTRÔLEUR 1ERE CL DGDDI	1500	7500	15000
<b>GAILLARD Stephane</b> (Porta bse), Agent de constatation ppal 2ème classe DGDDI	1500	7500	15000
<b>GERNEZ Cecile</b> (Porta bse), Agent de constatation ppal 2ème classe DGDDI	1500	7500	15000
<b>GOUAZE Henri</b> (Porta bse), Agent de constatation ppal 1ère classe DGDDI	1500	7500	15000
<b>GRANAT Patrick</b> (Porta bse), INSPECTEUR REGIONAL DE 3EME CL DGDDI	1500	7500	15000
<b>HARRAN Olivier</b> (Porta bse), CONTRÔLEUR 1ERE CL DGDDI	1500	7500	15000
<b>HENRY Isabelle</b> (Porta bse), CONTRÔLEUR 2E CL DGDDI	1500	7500	15000
<b>HURST Christian</b> (Porta bse), Agent de constatation ppal 1ère classe DGDDI	1500	7500	15000
<b>JOSSE Clement</b> (Porta bse), Agent de constatation ppal 2ème classe DGDDI	1500	7500	15000
<b>LAHOZ Ludovic</b> (Porta bse), Agent de constatation ppal 2ème classe DGDDI	1500	7500	15000

<b>LAMASSE Cedric</b> (Porta bse), CONTRÔLEUR PRINCIPAL DGDDI	1500	7500	15000
<b>LEMAZURIER Virginie</b> (Porta bse), CONTRÔLEUR 2E CL DGDDI	1500	7500	15000
<b>MARCAILLOU Didier</b> (Porta bse), Agent de constatation ppal 1ère classe DGDDI	1500	7500	15000
<b>MARROT Laurent</b> (Porta bse), Agent de constatation ppal 2ème classe DGDDI	1500	7500	15000
<b>MAUPERTUIS Brigitte</b> (Porta bse), Agent de constatation ppal 2ème classe DGDDI	1500	7500	15000
<b>MAURIN Jean-Christophe</b> (Porta bse), Agent de constatation ppal 1ère classe DGDDI	1500	7500	15000
<b>NIN Vincent</b> (Porta bse), Agent de constatation ppal 2ème classe DGDDI	1500	7500	15000
<b>PALISSE Maria-Christine</b> (Porta bse), Agent de constatation ppal 1ère classe DGDDI	1500	7500	15000
<b>PALMADE Yann</b> (Porta bse), CONTRÔLEUR 1ERE CL DGDDI	1500	7500	15000
<b>PECQUEUR Gaelle</b> (Porta bse), Agent de constatation ppal 2ème classe DGDDI	1500	7500	15000
<b>PENARD David</b> (Porta bse), Agent de constatation ppal 2ème classe DGDDI	1500	7500	15000
<b>POMIES Marc</b> (Porta bse), Agent de constatation ppal 2ème classe DGDDI	1500	7500	15000
<b>PY ANNOU Thierry</b> (Porta bse), CONTRÔLEUR PRINCIPAL DGDDI	1500	7500	15000
<b>ROUSSEL Sylvain</b> (Porta bse), Agent de constatation ppal 2ème classe DGDDI	1500	7500	15000
<b>SARDA Jean-Michel</b> (Porta bse), CONTRÔLEUR PRINCIPAL DGDDI	1500	7500	15000
<b>TAT Maxime</b> (Porta bse), Agent de constatation ppal 2ème classe DGDDI	1500	7500	15000
<b>TRINCARD Laurent</b> (Porta bse), INSPECTEUR DGDDI	1500	7500	15000
<b>VERLE Frederic</b> (Porta bse), CONTRÔLEUR PRINCIPAL DGDDI	1500	7500	15000
<b>BARTHELEMI Daniel</b> (Bourg madame bsi), CONTRÔLEUR PRINCIPAL DGDDI	1500	7500	15000
<b>BEYON Gregory</b> (Bourg madame bsi), Agent de constatation ppal 2ème classe DGDDI	1500	7500	15000
<b>BRUNEL Allan</b> (Bourg madame bsi), CONTRÔLEUR 1ERE CL DGDDI	1500	7500	15000
<b>CAUQUIL Jerome</b> (Bourg madame bsi), CONTRÔLEUR 2E CL DGDDI	1500	7500	15000
<b>CESARD Christelle</b> (Bourg madame bsi), Agent de constatation ppal 2ème classe DGDDI	1500	7500	15000
<b>COMAS Guillem</b> (Bourg madame bsi), Agent de constatation ppal 2ème classe DGDDI	1500	7500	15000
<b>DANIEL Anthony</b> (Bourg madame bsi), CONTRÔLEUR 2E CL DGDDI	1500	7500	15000
<b>FABRE Charlotte</b> (Bourg madame bsi), CONTRÔLEUR 2E CL DGDDI	1500	7500	15000
<b>FLORENCIO Benjamin</b> (Bourg madame bsi), Agent de constatation ppal 2ème classe DGDDI	1500	7500	15000
<b>FUNDONI Frederic</b> (Bourg madame bsi), CONTRÔLEUR 2E CL DGDDI	1500	7500	15000
<b>GAUTHIER Mikael</b> (Bourg madame bsi), Agent de constatation ppal 2ème classe DGDDI	1500	7500	15000
<b>GERNEZ Jerome</b> (Bourg madame bsi), Agent de constatation ppal 2ème classe DGDDI	1500	7500	15000
<b>LAMART Amael</b> (Bourg madame bsi), Agent de constatation ppal 2ème classe DGDDI	1500	7500	15000
<b>LETOMBE Emilie</b> (Bourg madame bsi), Agent de constatation ppal 2ème classe DGDDI	1500	7500	15000
<b>MARCHAL Loic</b> (Bourg madame bsi), CONTRÔLEUR 2E CL DGDDI	1500	7500	15000

<b>MARLOT Michael</b> (Bourg madame bsi), Agent de constatation ppal 2ème classe DGDDI	1500	7500	15000
<b>MESTRE Jean-Marc</b> (Bourg madame bsi), CONTRÔLEUR 1ERE CL DGDDI	1500	7500	15000
<b>MEUNIER Xaverine</b> (Bourg madame bsi), Agent de constatation ppal 2ème classe DGDDI	1500	7500	15000
<b>MUSSGNUM Michael</b> (Bourg madame bsi), CONTRÔLEUR 2E CL DGDDI	1500	7500	15000
<b>NGUYEN Claire</b> (Bourg madame bsi), INSPECTEUR DGDDI	1500	7500	15000
<b>NOE Thomas</b> (Bourg madame bsi), CONTRÔLEUR 2E CL DGDDI	1500	7500	15000
<b>PAGES Sylvie</b> (Bourg madame bsi), Agent de constatation ppal 1ère classe DGDDI	1500	7500	15000
<b>PELLEGRY Sebastien</b> (Bourg madame bsi), CONTRÔLEUR PRINCIPAL DGDDI	1500	7500	15000
<b>PIGNOL Elsa</b> (Bourg madame bsi), CONTRÔLEUR 2E CL DGDDI	1500	7500	15000
<b>PLATEL Emilien</b> (Bourg madame bsi), CONTRÔLEUR 2E CL DGDDI	1500	7500	15000
<b>RANNOU Nicolas</b> (Bourg madame bsi), Agent de constatation ppal 2ème classe DGDDI	1500	7500	15000
<b>ROUSSEAU Cedric</b> (Bourg madame bsi), Agent de constatation ppal 2ème classe DGDDI	1500	7500	15000
<b>SAMPEDRO Robert</b> (Bourg madame bsi), Agent de constatation ppal 1ère classe DGDDI	1500	7500	15000
<b>SOUCHET Stephane</b> (Bourg madame bsi), Agent de constatation ppal 2ème classe DGDDI	1500	7500	15000
<b>VIE Philippe</b> (Bourg madame bsi), CONTRÔLEUR 2E CL DGDDI	1500	7500	15000
<b>ZAIDA Aicha</b> (Bourg madame bsi), CONTRÔLEUR 2E CL DGDDI	1500	7500	15000

Version anonymisée de la décision 2020/1 du directeur régional à PERPIGNAN CEDEX 9 portant subdélégation de la signature du directeur interrégional à MONTPELLIER dans les domaines gracieux et contentieux en matière de contributions indirectes ainsi que pour les transactions en matière de douane et de manquement à l'obligation déclarative.

Vu le code général des impôts et notamment son article 408 de l'annexe II et ses articles 212 et suivants de l'annexe IV ;

Vu le code des douanes et notamment ses articles 350 et 451 ;

Vu le décret 78-1297 du 28 décembre 1978 modifié relatif à l'exercice du droit de transaction en matière d'infractions douanières ou relatives aux relations financières avec l'étranger ou d'infractions à l'obligation déclarative des sommes, titres ou valeurs en provenance ou à destination d'un État membre de l'Union européenne ou d'un État tiers à l'Union européenne.

#### Décide

Article 1er – Délégation est donnée aux agents dont les numéro de commission d'emploi, service ou unité d'affectation et grade figurent en annexe I de la présente décision à l'effet de signer, au nom du directeur interrégional à MONTPELLIER, les décisions de nature contentieuse (décharge de droits suite à réclamation, décision sur les contestations en matière de recouvrement des articles L 281 et L 283 du livre des procédures fiscales, rejet d'une réclamation, restitution ou remboursement de droits suite à erreur sur l'assiette, réduction de droits suite à erreur de calcul) en matière de contributions indirectes, et pour les montants maximaux qui sont mentionnés, dans cette même annexe I, en euros ou pour des montants illimités.

Article 2 - Délégation est donnée aux agents dont les numéro de commission d'emploi, service ou unité d'affectation et grade figurent en annexe II de la présente décision à l'effet de signer, au nom du directeur interrégional à MONTPELLIER, les décisions de nature gracieuse (décision sur les demandes de décharge de responsabilité solidaire de l'article L247 du livre des procédures fiscales, modération d'amende fiscale, de majoration ou d'intérêt de retard, rejet d'une demande de remise, d'une demande de modération ou d'une demande de transaction, remise d'amende fiscale, de majoration d'impôts ou d'intérêt de retard, acceptation d'une demande et conclusion d'une transaction) en matière de contributions indirectes, et pour les montants maximaux qui sont mentionnés dans cette même annexe II en euros ou pour des montants illimités.

Article 3 – Délégation est donnée aux agents dont les numéro de commission d'emploi, service ou unité d'affectation et grade figurent en annexe III de la présente décision à l'effet de signer, au nom du directeur interrégional à MONTPELLIER, les procédures de règlement simplifié en matière de contributions indirectes, et pour les montants de droits compromis, de droits fraudés, d'amende et de valeur des marchandises qui sont mentionnés en euros dans cette même annexe III.

Article 4 – Délégation est donnée aux agents dont les numéro de commission d'emploi, service ou unité d'affectation et grade figurent en annexe IV de la présente décision à l'effet de signer, au nom du directeur interrégional à MONTPELLIER, les actes transactionnels définitifs de type procédure de règlement simplifié et les ratifications d'actes transactionnels provisoires en matière de délit douanier, et pour les montants qui sont mentionnés dans cette même annexe IV en euros ou sont illimités.

Article 5 – Délégation est donnée aux agents dont les numéro de commission d'emploi, service ou unité d'affectation et grade figurent en annexe V de la présente décision à l'effet de signer, au nom du directeur interrégional à MONTPELLIER, les actes transactionnels définitifs et les ratifications d'actes transactionnels provisoires en matière de contravention douanière, et pour les montants qui sont mentionnés dans cette même annexe V en euros ou sont illimités.

Article 6 – Délégation est donnée aux agents dont les numéro de commission d'emploi, service ou unité d'affectation et grade figurent en annexe VI de la présente décision à l'effet de signer, au nom du directeur interrégional à MONTPELLIER, les actes transactionnels définitifs et les ratifications d'actes transactionnels provisoires en matière de manquement à l'obligation déclarative, et pour les montants qui sont mentionnés dans cette même annexe VI en euros ou sont illimités.

Article 7 – Délégation est donnée aux agents dont les numéro de commission d'emploi, service ou unité d'affectation et grade figurent en annexe VII de la présente décision à l'effet de signer, au nom du directeur interrégional à MONTPELLIER, les transactions simplifiées 406 en matière de délit douanier, et pour les montants d'amende, de droits et taxes ainsi que de valeur des marchandises qui sont mentionnés en euros dans cette même annexe VII.

Article 8 – Délégation est donnée aux agents dont les numéro de commission d'emploi, service ou unité d'affectation et grade figurent en annexe VIII de la présente décision à l'effet de signer, au nom du directeur interrégional à MONTPELLIER, les transactions simplifiées 406 en matière de contravention douanière, et pour les montants d'amende, de droits et taxes ainsi que de valeur des marchandises qui sont mentionnés en euros dans cette même annexe VIII.

**portant subdélégation de signature  
consentie à des fonctionnaires placés sous son autorité  
pour la signature de contrats et avenants aux contrats d'association  
avec les écoles, collèges et lycées privés des Pyrénées-Orientales**

---

**La Rectrice de la région académique Occitanie  
Chancelière des universités,  
Rectrice de l'académie de Montpellier**

**VU** le code de l'éducation et notamment ses articles L442-5 et D222-20 ;

**VU** le décret n°2004-374 du 29 avril 2004 relatif aux pouvoirs des préfets, à l'organisation et à l'action des services de l'Etat dans les régions et départements ;

**VU** le décret du 5 février 2020 portant nomination de Madame Sophie BÉJEAN en qualité de rectrice de la région académique Occitanie, rectrice de l'académie de Montpellier ;

**VU** l'arrêté ministériel du 11 juillet 2019 portant nomination à compter du 1<sup>er</sup> septembre 2019 de Madame Nathalie MASNEUF, attachée d'administration de l'Etat hors classe, dans l'emploi d'adjointe au secrétaire général de l'académie de Montpellier, en charge de la coordination interdépartementale et du département de l'Hérault ;

**VU** l'arrêté ministériel du 30 août 2019 portant nomination à compter du 1<sup>er</sup> septembre 2019 de Madame Alma LOPES, attachée principale d'administration de l'Etat, dans l'emploi d'adjointe au secrétaire général d'académie, directrice des ressources humaines (académie de Montpellier) ;

**VU** l'arrêté ministériel du 27 septembre 2019 portant nomination à compter du 7 octobre 2019 de Monsieur Julien VASSEUR, attaché principal d'administration de l'Etat, dans l'emploi d'adjoint au secrétaire général d'académie, responsable du pôle « services supports et experts » ;

**VU** l'arrêté ministériel du 10 février 2020 portant nomination de Madame Isabelle CHAZAL dans l'emploi de secrétaire générale de l'académie de Montpellier ;

**VU** l'arrêté préfectoral n° PREF/SCPPAT/2020049-0001 du 18 février 2020, pris par Monsieur Philippe CHOPIN, préfet des Pyrénées-Orientales, portant délégation de signature à Madame Sophie BÉJEAN, rectrice de la région académique Occitanie, rectrice de l'académie de Montpellier,

## ARRÊTE

### ARTICLE I :

En cas d'absence ou d'empêchement de Madame Sophie BÉJEAN, rectrice de la région académique Occitanie, chancelière des universités, rectrice de l'académie de Montpellier, subdélégation de signature est donnée à Madame Isabelle CHAZAL, secrétaire générale de l'académie de Montpellier à l'effet de signer les contrats et les avenants aux contrats d'association avec les écoles, les collèges et les lycées privés des Pyrénées-Orientales.

### ARTICLE II :

En cas d'absence ou d'empêchement de Madame Isabelle CHAZAL, secrétaire générale de l'académie de Montpellier, subdélégation est donnée à Madame Alma LOPES, adjointe à la secrétaire générale d'académie, directrice des ressources humaines ; à Monsieur Julien VASSEUR, adjoint à la secrétaire générale d'académie, responsable du pôle « services supports et experts » et à Madame Nathalie MASNEUF, adjointe à la secrétaire générale d'académie, en charge de la coordination interdépartementale et du département de l'Hérault.

### ARTICLE III :

En cas d'absence ou d'empêchement de Madame Alma LOPES, adjointe à la secrétaire générale d'académie, directrice des ressources humaines ; de Monsieur Julien VASSEUR, adjoint à la secrétaire générale d'académie, responsable du pôle « services supports et experts » et de Madame Nathalie MASNEUF, adjointe à la secrétaire générale d'académie, en charge de la coordination interdépartementale et du département de l'Hérault, subdélégation de signature est donnée à Madame Anne HERAIL, attachée principale d'administration de l'Etat (APAE), cheffe de la division des établissements d'enseignement privés.

### Article IV :

La secrétaire générale de l'académie de Montpellier est chargée de l'exécution du présent arrêté qui sera publié au recueil des actes administratifs de la préfecture de région Occitanie et pour une complète publicité, au recueil des actes administratifs de la préfecture des Pyrénées-Orientales.

Fait à Montpellier, le 11 MARS 2020

  
Sophie BÉJEAN  
La rectrice de la région académique Occitanie  
Rectrice de l'académie de Montpellier  
Chancelière des universités

Sophie Béjean