



PRÉFET DES PYRÉNÉES-ORIENTALES

RECUEIL DES ACTES ADMINISTRATIFS

Recueil spécial 16 mars 2021

SOMMAIRE

DIRECTION DEPARTEMENTALE DES TERRITOIRES ET DE LA MER

SEFSR

. Arrêté DDTM/SEFSR/2021068-0001 du 9 mars 2021 portant modification de l'arrêté du 21 octobre 2020 fixant la liste, les périodes et les modalités de destruction des espèces d'animaux susceptibles d'occasionner des dégâts (ESOD), jusqu'au 30 juin 2021, dans le département des Pyrénées-Orientales, pris par l'application du III de l'article R 425-6 du code de l'environnement

DIRECTION DEPARTEMENTALE DE LA PROTECTION DES POPULATIONS

. Arrêté DDP/SPAEA/2021071-0001 du 12 mars 2021 attribuant l'habilitation sanitaire à Mme Chloé MARTIN, docteur vétérinaire

DELEGATION DEPARTEMENTALE DE L'AGENCE REGIONALE DE SANTE

. Arrêté DDARS66-APTSP-EDCH 200-070-001 du 11 mars 2021 portant autorisation d'exploiter le captage de la source « gare vella » pour la production d'eau chaude destinée à la consommation humaine dans le cadre d'activités d'hébergement en gîtes au Domaine de Cobazet – Commune de Mosset

DIRECTION REGIONALE DES DOUANES

. Décision du 16 mars 2021 du directeur régional à Perpignan portant délégation de signature du directeur régional à Montpellier dans les domaines gracieux et contentieux, en matière de contributions indirectes ainsi que pour les transactions en matière de douane et de manquement à l'obligation déclarative

COUR D'APPEL DE MONTPELLIER

. Décisions du 8 mars 2021 portant délégation de signature (frais de déplacement et commande de papier)



PRÉFET DES PYRÉNÉES- ORIENTALES

*Liberté
Égalité
Fraternité*

Direction Départementale des Territoires et de la Mer
Service Environnement Forêt
Sécurité Routière
Unité Nature

ARRETE PREFECTORAL n° DDTM-SEFSR-2021068-0001 du 09 mars 2021 portant modification de l'arrêté préfectoral n° DDTM-SEFSR-2020295-0001 du 21 octobre 2020 fixant la liste, les périodes et les modalités de destruction des espèces d'animaux susceptibles d'occasionner des dégâts (ESOD) jusqu'au 30 juin 2021 dans le département des Pyrénées-Orientales pris pour l'application du III de l'article R.427-6 du code de l'environnement.

Le préfet des Pyrénées-Orientales,

- Vu** le code de l'environnement et notamment les articles L. 425-2, L.427-8 à 427-10, R.421-31, R.427-6, R.427-8, R.427-10, R.427-13 à R.427-18, R.427-21, R.427-25 et R.428-19 ;
- Vu** le décret n°2004-374 modifié du 29 avril 2004 relatif aux pouvoirs des préfets, à l'organisation et à l'action des services de l'État dans les régions et départements ;
- Vu** le décret n°2012-402 du 23 mars 2012 relatif aux espèces susceptibles d'occasionner des dégâts ;
- Vu** l'arrêté ministériel du 3 avril 2012 pris pour l'application de l'article R.427-6 du code de l'environnement et fixant la liste, les périodes et les modalités de destruction des animaux d'espèces susceptibles d'être classées nuisibles par arrêté du préfet ;
- Vu** l'arrêté préfectoral n° n° DDTM-SEFSR-2019322-0002 du 18 novembre 2019 fixant la liste, les périodes et les modalités de destruction des espèces d'animaux classées nuisibles du 1er juillet 2018 au 30 juin 2019 dans le département des Pyrénées-Orientales pris pour l'application du III de l'article R.427-6 du code de l'environnement ;
- Vu** la demande de Monsieur le président de la fédération départementale des chasseurs des Pyrénées-Orientales ;
- Vu** l'avis favorable à la majorité des membres de la commission départementale de la chasse et de la faune sauvage (CDCFS) réunie dans sa formation spécialisée « animaux nuisibles » le 05 février 2021 ;
- Vu** la consultation du public mise en œuvre, en application de la loi n°2012-1460 du 27 décembre 2012, du 9 février au 2 mars 2021 ;
- Vu** la synthèse des observations du public et les motifs de la décision en date du 7 mars 2021 ;

Considérant que le pigeon ramier n'est pas une espèce menacée ;

Considérant que les populations migratrices de pigeon ramier sont en augmentation sensible ;

Considérant que la non régulation de cette espèce, à titre préventif, concourt à sa sédentarité et à l'augmentation des dégâts aux cultures agricoles;

Considérant que les dommages causés par le pigeon ramier se répartissent essentiellement sur la région agricole de la plaine du Roussillon avec un montant déclaré de 45 687 € de dégâts pour l'année 2020 ;

Considérant que la réduction des effectifs de pigeons ramiers dès le mois de mars permet de limiter des interventions administratives en plaine durant la période touristique ;

Considérant que la mise-en-oeuvre de différentes actions de protection des cultures agricoles – épouvantails, effarouchement sonore, filets de protection, chasse à tir, chasse au vol – n'a pas permis de préserver efficacement tous les intérêts agricoles ;

Considérant que les populations de pigeons ramiers sédentaires et migratrices constituent une seule et même espèce et qu'au regard des dégâts provoqués il n'y a pas lieu de les distinguer ;

Considérant que le classement comme espèce susceptible d'occasionner des dégâts du pigeon ramier est destiné à permettre la possibilité, par une action continue, de prévenir des dégâts importants aux cultures agricoles ;

Considérant la nécessité de maintenir un équilibre agro-cynégétique sur les territoires concernés ;

Sur proposition de Monsieur le secrétaire général de la préfecture des Pyrénées-Orientales ;

A R R E T E

Article 1 : L'arrêté préfectoral n° DDTM-SEFSR-2020295-0001 du 21 octobre 2020 fixant la liste, les périodes et les modalités de destruction des espèces d'animaux susceptibles d'occasionner des dégâts jusqu'au 30 juin 2021 dans le département des Pyrénées-Orientales pris pour l'application du III de l'article R.427-6 du code de l'environnement, est modifié conformément aux articles suivants.

Article 2 : Le pigeon ramier (*Columba palumbus*) est classé espèce susceptible d'occasionner des dégâts de la date de signature du présent arrêté au 30 juin 2021 dans le département des Pyrénées-Orientales, sur l'ensemble des territoires des communes figurant au tableau ci-après, et sur la carte en annexe 1 du présent arrêté :

Communes où l'espèce pigeon ramier est classée nuisible (44)
--

Alenya, Argelès-sur-Mer, Bages, Baho, Baixas, Banyuls-sur-Mer, Barcarès (Le), Bompas, Cabestany, Calce, Canet-en-Roussillon, Canohès, Cerbère, Clairà, Corneilla-del-Vercol, Collioure, Elne, Espira-de-l'Agly, Latour-bas-Elne, Llupia, Montescot, Ortaffa, Palau-del-Vidre, Perpignan, Peyrestortes, Pia, Ponteilla, Pollestres, Port-Vendres, Rivesaltes, Saint-André, Saint-Cyprien, Saint-Estève, Saint-Hippolyte, Saint-Laurent-de-la-Salanque, Sainte-Marie-la-Mer, Saint-Nazaire, Saleilles, Salses-le-Château, Théza, Torreilles, Trouillas, Villelongue-de-la-Salanque et Villeneuve-de-la-Raho.
--

À l'exception des « zones sensibles » figurant sur la carte en annexe 2 du présent arrêté sur les communes de Le Barcarès au lieu dit les Dosses, Canet-en-Roussillon, Saint-Nazaire, Salses-le-Château, Saint-Hippolyte, Saint-Laurent-de-la-Salanque et Torreilles, sur les

périmètres concernés par un arrêté de protection de biotope ou d'un plan national d'action ainsi que sur les lieux de nidifications des sternes aux embouchures des fleuves.

Article 3 : Les modes, les périodes et les modalités de destruction du pigeon ramier figurent dans le tableau ci-après :

Modes de prélèvement	Périodes	Modalités spécifiques
Par tir par armes à feu à poste fixe matérialisé de main d'homme	De la date de signature du présent arrêté au 31 mars 2021 inclus	Sans autorisation individuelle délivrée par le préfet
	Du 1er avril au 30 juin 2021 inclus	Autorisation individuelle délivrée par le préfet

Le tir dans les nids est interdit. Le piégeage du pigeon ramier est interdit sans préjudice de l'application de l'article L.427-1 du code de l'environnement. La destruction s'exerce de jour. Le permis de chasser validé est obligatoire.

Article 4 : Le propriétaire, possesseur ou fermier, procède personnellement aux opérations de destruction des animaux nuisibles, y fait procéder en sa présence ou délègue par écrit le droit d'y procéder. Le délégataire ne peut percevoir de rémunération pour l'accomplissement de sa délégation.

Sur les terrains soumis à l'action de chasse d'une association communale de chasse agréée (ACCA), les propriétaires, possesseurs ou fermiers ayant fait apport de leur droit de chasse à l'ACCA, peuvent déléguer par écrit leur droit de destruction au président de la dite ACCA (délégataire). Tout membre de la dite ACCA, en action de destruction, devra être porteur de la copie, certifiée par le président de l'ACCA, de l'autorisation du droit de destruction délivrée par les propriétaires, possesseurs ou fermiers (annexe 3).

Article 5 : La demande d'autorisation individuelle de destruction est souscrite par le détenteur du droit de destruction ou son délégataire auprès de la Direction départementale des territoires et de la mer des Pyrénées-Orientales (DDTM). Elle est formulée selon le modèle figurant en annexe 4 du présent arrêté.

Le bilan de cette autorisation doit être renseigné, même en cas de non prélèvement, et transmis obligatoirement à la DDTM à l'issue des interventions et au plus tard le 30 septembre 2021.

Article 6 : Le présent arrêté peut faire l'objet d'un recours devant le Tribunal Administratif de Montpellier dans un délai de deux mois à compter de sa date de publication au recueil des actes administratifs de la Préfecture des Pyrénées-Orientales.

Article 7 : Le secrétaire général de la préfecture, le sous-préfet de Céret, le directeur départemental des territoires et de la mer, le directeur de l'agence interdépartementale de l'Office national des forêts, le chef du service départemental de l'Office français de la biodiversité, le commandant du groupement de gendarmerie, les maires des communes concernées, sont chargées, chacune en ce qui la concerne, de l'exécution du présent arrêté qui sera publié au recueil des actes administratifs de la préfecture des Pyrénées-Orientales.



Le Préfet

Etienne STOSKOPF

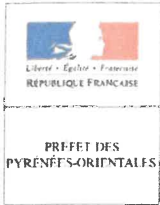

Classement du pigeon ramier nuisible pour la saison 2020/2021 (Annexe 1)

Direction Départementale
des Territoires et de la Mer



■ communes concernées

Annexe 2 à l'arrêté préfectoral
DDTM-SEFSR-2021-068-0001 Zones sensibles



**PRÉFET
DES PYRÉNÉES-
ORIENTALES**
*Liberté
Égalité
Fraternité*

 zones sensibles

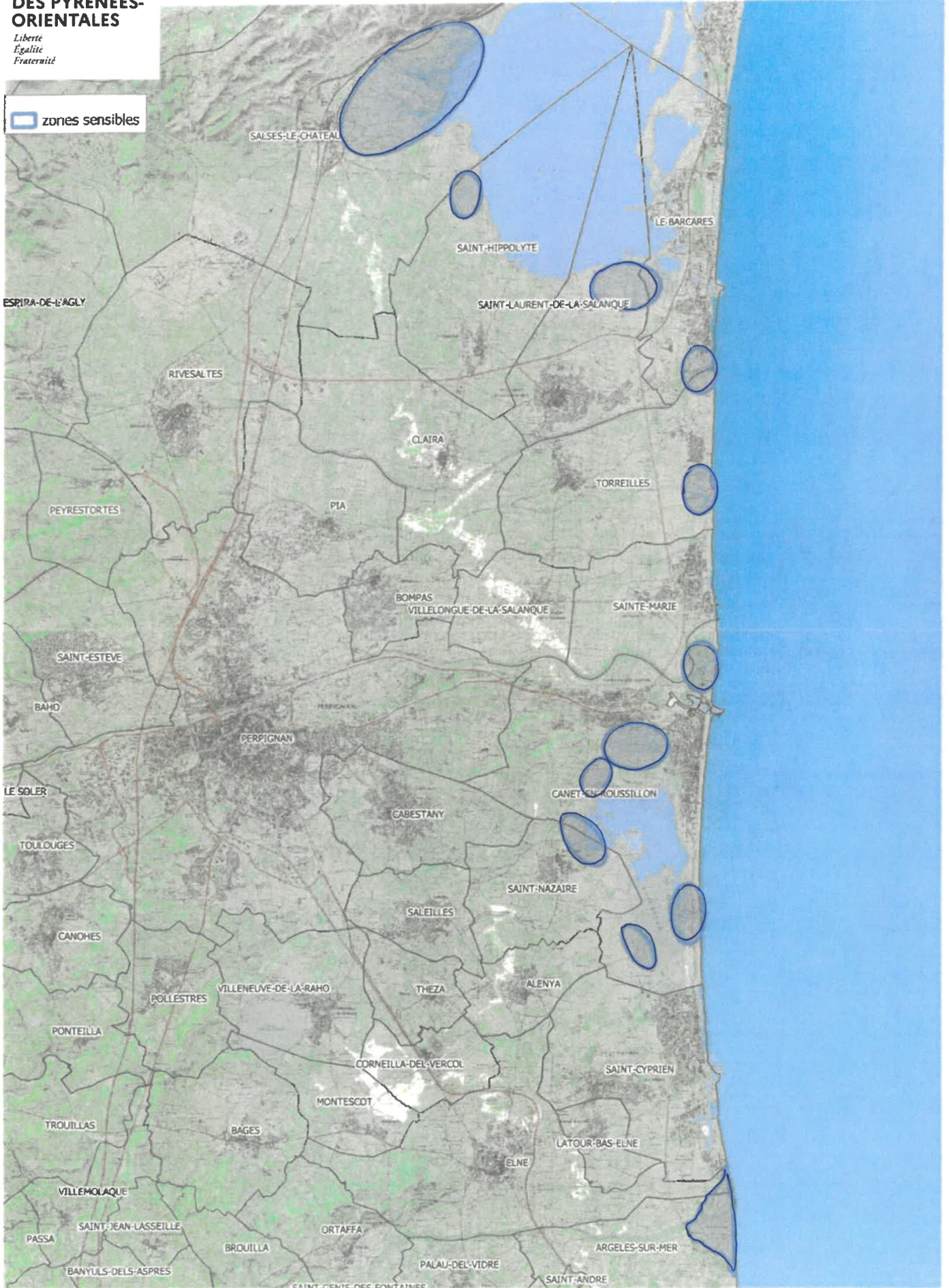



**PRÉFET
DES PYRÉNÉES-
ORIENTALES**

*Liberté
Égalité
Fraternité*

Direction Départementale des Territoires et de la Mer
Service Environnement Forêt
Sécurité Routière
Unité Nature

**Délégation du droit de destruction des animaux classés
« espèce susceptible d’occasionner des dégâts »**

Annexe 3 à l'arrêté préfectoral fixant la liste, les périodes et les modalités de destruction des espèces d'animaux susceptibles d’occasionner des dégâts du 1er juillet 2020 au 30 juin 2021 dans le département des Pyrénées-Orientales pris pour l'application du III de l'article R.427-6 du code de l'environnement.

Je soussigné (1)

agissant en qualité de : propriétaire, possesseur ou fermier,(2)

téléphone :

déclare déléguer mon droit de destruction des animaux susceptibles d’occasionner des dégâts à Monsieur ou à Monsieur le président de l'association communale de chasse agréée(2)

Avis du maire des communes concernées par l'arrêté préfectoral :

Le maire de la commune deatteste la qualité du demandeur.

Parcelles sur lesquelles le droit de destruction est délégué :

Lieu-dit	Section	N° de plan	Contenance

ALesignature.....

(1) Nom, prénom, profession (2) Rayer les mentions inutiles.



**PRÉFET
DES PYRÉNÉES-
ORIENTALES**

*Liberté
Égalité
Fraternité*

Direction Départementale des Territoires et de la Mer
Service Environnement Forêt
Sécurité Routière
Unité Nature

**Demande d'autorisation individuelle de destruction du pigeon ramier pour la période du
1er avril au 30 juin 2021**

**Annexe 4 à l'arrêté préfectoral fixant la liste, les périodes et les modalités de destruction
des espèces d'animaux susceptibles d'occasionner des dégâts du 1er juillet 2020 au 30
juin 2021 dans le département des Pyrénées-Orientales pris pour l'application du III de
l'article R.427-6 du code de l'environnement.**

Je soussigné (1)
.....

agissant en qualité de (2) : propriétaire, possesseur, fermier, délégataire du propriétaire,
du possesseur ou du fermier (3),

téléphone :

sollicite l'autorisation de détruire le pigeon ramier conformément aux dispositions de
l'arrêté préfectoral en vigueur.

Avis du maire des communes concernées par l'arrêté préfectoral :

Le maire de la commune deatteste la qualité
du demandeur.

ALe

signature et cachet :

Je demande l'autorisation de m'adjoindre pour la destruction au fusil de chasse de
.....tireur(s) dont les identités et n° de permis de chasser figurent au verso de la
présente demande.

Je m'engage à transmettre à la Direction départementale des territoires et de la mer, au
plus tard le 30 septembre 2021, un bilan des destructions.

(1) Nom, prénom, profession (2) Rayer les mentions inutiles (3) Joindre une délégation dans le cas où vous n'êtes pas propriétaire

LISTE DES TIREURS – Campagne 2020-2021

N°	Nom et Prénom	Code postal-Ville	N° de permis	Qualité(*)

(*) exemple : responsable de chasse, garde particulier,...

BILAN DES DESTRUCTIONS

Nombre	Date de prélèvement

ALe
.....signature.....



**PRÉFET
DES PYRÉNÉES-
ORIENTALES**

*Liberté
Égalité
Fraternité*

Arrêté préfectoral n° DDPP/SPAEA 2021-071-001

du 12/03/2021

**Attribuant l'habilitation sanitaire à Mme Chloé
MARTIN , docteur-vétérinaire.**

**Le Préfet des Pyrénées-Orientales
Chevalier de la Légion d'Honneur
Chevalier de l'Ordre National du Mérite**

Vu le code rural et de la pêche maritime, et notamment ses articles L.203-1 à L.203-7, L223-5 à L223-6, R.203-3 à R.203-16 et R242-33 ;

Vu le décret n°80-516 du 4 juillet 1980, modifié par le décret n°90-1033 du 19 novembre 1990 et par le décret 2003-768 du 1^{er} Août 2003, relatif à l'exécution des mesures de prophylaxie collective des maladies des animaux ;

Vu le décret n° 2004.374 du 29 avril 2004 modifié, relatif aux pouvoirs des préfets, à l'organisation et à l'action des services de l'Etat dans les régions et départements et notamment son article 43 ;

Vu l'arrêté du 16 mai 2007 relatif aux obligations en matière de formation continue nécessaire à l'exercice des missions du vétérinaire sanitaire ;

Vu l'arrêté du 23/07/2012 relatif aux conditions d'exercice du vétérinaire sanitaire ;

Vu l'arrêté du 25/11/2013 relatif aux obligations en matière de formation préalable à l'obtention de l'habilitation sanitaire ;

Vu l'arrêté préfectoral N° PREF/SCPPAT/2020-327-0026 du 24/08/2020, portant délégation de signature à Mme Estelle BOHBOT, directrice départementale de la protection des populations des Pyrénées-Orientales ;

Vu la décision N° DDPP/DIR/2021-014-01 du 14/01/2021 de Mme Estelle BOHBOT, directrice départementale de la protection des populations des Pyrénées-Orientales donnant délégation de signature à Mme Marie-Laure BELLOCQ, pour les affaires relevant des attributions des services, telles que citées dans l'arrêté préfectoral N° PREF/SCPPAT/2020327-0026 du 24/08/2020,

Considérant le certificat d'inscription au Conseil Régional de l'Ordre des Vétérinaires ;

Considérant l'habilitation sanitaire accordée en date du 12/03/2021 ;

Sur proposition de Madame la directrice départementale de la protection des populations,

ARRETE

Article 1^{er}

Mme Chloé MARTIN, docteur-vétérinaire, exerçant à la clinique SELARL vétérinaire MEDIVET, RD 914 Sortie N°6 CORNEILLA DEL VERCOL (66200) est habilitée en tant que vétérinaire sanitaire.

Article 2

Cette habilitation est délivrée pour une durée de cinq ans. Madame le docteur-vétérinaire Chloé MARTIN devra justifier d'au moins une formation au cours des 3 dernières années au titre de l'obligation de formation continue prévues à l'article R. 203-12 du code rural et de la pêche maritime dans le cas où elle exercerait son activité au moins en partie pour des élevages d'animaux de rente.

Article 3

Madame le docteur-vétérinaire Chloé MARTIN s'engage à respecter les prescriptions techniques et administratives relatives à la mise en œuvre des mesures de prévention de surveillance ou de lutte prescrites par l'autorité administrative dont l'exécution, en application de l'article L. 203-7 susvisé, des opérations de prophylaxie collective et de police sanitaire des maladies des animaux dirigées par l'Etat.

Article 5

Tout manquement ou faute commis dans l'exercice de la présente habilitation entraînera l'application des dispositions prévues à l'article R203-15, R. 228-6 et suivants du code rural et de la pêche maritime.

Article 6

La présente décision est susceptible d'un recours auprès du tribunal administratif territorialement compétent dans un délai de deux mois à compter de sa notification.

Le tribunal administratif peut être saisi par l'application informatique «*Télérecours citoyens*» accessible par le site Internet www.telerecours.fr.

Article 7

Le secrétaire général de la préfecture et Madame la directrice de la protection des populations des Pyrénées-Orientales, sont chargés de l'exécution du présent arrêté qui sera publié au recueil des actes administratifs de la préfecture.

Fait à Perpignan, le
Pour le Préfet et par délégation,
P/O la directrice
La cheffe de service vétérinaire officiel

Dr. Vétérinaire Marie-Laure BELLOCQ



**PRÉFET
DES PYRÉNÉES-
ORIENTALES**

*Liberté
Égalité
Fraternité*

Agence Régionale de Santé
Délégation Départementale des Pyrénées-Orientales
Pôle animation des politiques territoriales de santé publique
Unité prévention et promotion santé environnementale
Cellule eau destinée à la consommation humaine



ARRETE PREFECTORAL N° DDARS66-APTSP-EDCH-2020-070-001

portant

Autorisation d'exploiter le captage de la source « gare vella » pour la production d'eau destinée à la consommation humaine dans le cadre d'activités d'hébergement en gîtes au DOMAINE DE COBAZET

COMMUNE DE MOSSET

**LE PREFET DES PYRENEES-ORIENTALES,
Chevalier de l'Ordre National du Mérite,
Chevalier de la Légion d'Honneur,**

VU le Code de la Santé Publique et notamment les articles L.1321-1 à L.1321-10, L.1324-1 à L.1324-4 et R.1321-1 à R.1321-63,

VU le Code de l'Environnement modifié, notamment les articles L.210-1 à L.215-24, L.332-6 à L.332-9, R.214-1 à 60 et R.332-23 à 25,

VU le SDAGE adopté par le Comité de Bassin et approuvé par le Préfet Coordonnateur de Bassin le 03 décembre 2015,

VU l'arrêté du 11 janvier 2007 relatif aux limites et références de qualité des eaux brutes et des eaux destinées à la consommation humaine mentionnées aux articles R.1321-2, R.1321-3, R.1321-7 et R.1321-38 du Code de la Santé Publique,

VU l'arrêté du 11 janvier 2007 relatif au programme de prélèvements et d'analyses du contrôle sanitaire pour les eaux fournies par un réseau de distribution, pris en application des articles R.1321-10, R.1321-15 et R.1321-16 du Code de la Santé Publique,

VU l'arrêté du 20 juin 2007, relatif à la constitution du dossier de demande d'autorisation d'utilisation d'eau destinée à la consommation humaine mentionnée aux articles R.1321-6 à R.1321-12 et R.1321-42 du Code de la Santé Publique,

VU l'arrêté du 21 janvier 2010 modifiant l'arrêté du 11 janvier 2007 relatif au programme de prélèvements et d'analyses du contrôle sanitaire pour les eaux fournies par un réseau de distribution, pris en application des articles R.1321-10, R.1321-15 et R.1321-16 du code de la santé publique,

VU la circulaire DGS/SD7A n° 633 du 30 décembre 2003 relative à l'application des articles R.1321-1 et suivants du Code de la Santé Publique concernant les eaux destinées à la consommation humaine, à l'exclusion des eaux minérales naturelles,

VU la circulaire DGS/SD7A/2007/57 du 2 février 2007 relative aux modifications apportées aux dispositions réglementaires du Code de la Santé Publique par le décret n° 2007-49 du 11 janvier 2007 relatif à la sécurité sanitaire des eaux destinées à la consommation humaine,

VU le courrier de demande d'autorisation préfectorale de M. Amaury CORNUT-CHAUVINC en date du 04 avril 2017,

VU l'avis sanitaire du 25 avril 2017 de M^{me} Laure SOMMERIA, hydrogéologue agréée en matière d'hygiène publique,

VU les avis des services consultés,

VU l'avis par saisine électronique du Conseil Départemental de l'Environnement et des Risques Sanitaires et Technologiques en date du 17 février 2021,

VU le rapport du directeur général de l'Agence Régionale de Santé Occitanie,

CONSIDERANT que les autorisations sont juridiquement indispensables au président de la société Groupama Méditerranée (M. Amaury CORNUT-CHAUVINC) pour réaliser des travaux de prélèvement d'eau et pour exploiter le captage de la source « Gare Vella » pour son activité d'hébergement en gîtes ruraux,

CONSIDERANT que les prescriptions et aménagements édictés par l'hydrogéologue agréé sur le captage et ses abords préserveront la ressource captée,

SUR PROPOSITION de M. le secrétaire général de la Préfecture des Pyrénées-Orientales ;

ARRETE

ARTICLE 1 :

Distribution d'eau au public :

Le président de la société Groupama Méditerranée est autorisé à utiliser pour son activité d'hébergement en gîtes ruraux, l'eau issue du captage de la source « Gare Vella » situé comme suit :

Département : PYRENEES-ORIENTALES

Commune : MOSSET

Lieu-dit : « Cobazet »

Cadastre : section U

Parcelle n° 26 lot d

Coordonnées	X	Y	Z (m)
Lambert 93	0642 828	6 173 680	1 475
Lambert II étendu	597 283	1 739 661	1 475
géographiques	42°66'05'' N	2°30'35'' E	1 475

Code BSS du BRGM : non recensé

ARTICLE 2 :

Zones de protection :

Zone de protection immédiate :

Cette zone englobe l'ouvrage de captage et le drain installé dans le versant. Elle s'étend sur une distance de 20 mètres de chaque côté du regard et sur une distance d'une trentaine de mètres vers l'amont, jusqu'à la piste, comme figuré sur le plan cadastral joint au présent arrêté.

La zone de protection immédiate est clôturée afin d'éviter l'intrusion des personnes, du bétail et du gros gibier. La clôture est équipée d'un portail d'accès, fermé à clé.

L'ensemble des installations doit être maintenu en bon état d'entretien et en état constant de propreté. Aucun désherbant ne devra être utilisé aux abords des ouvrages.

Zone de protection rapprochée :

La zone de protection rapprochée s'élève à l'amont du captage actuel et correspond à une surface d'environ 400 mètres de long sur 250 mètres de large (soit 100 000 m² correspondant à la surface de son

bassin versant) incluse dans la parcelle n°U26 lot d, dont la limite supérieure sera la limite avec la commune d'Urbanya (qui correspond grossièrement à la ligne de crête), comme figuré sur le plan joint au présent arrêté. Cette zone doit rester en l'état car elle permet de protéger le captage.

Dans la zone de protection rapprochée, sont interdits :

- la réalisation de tout nouveau captage sauf pour améliorer ou remplacer l'existant ;
- le dépôt, l'épandage, le rejet et le stockage de toute matière ou produit susceptible de contaminer les eaux souterraines et superficielles (fuel, cuve à fuel, huiles, pesticides, désherbants, boues de station d'épuration, eaux usées, engrais chimique ou organique, lisier, fumier...);
- toute excavation du sol et du sous-sol de plus de 1 mètre de profondeur (cave, gravière, exploitation de matériau, ...), la création, la prolongation ou l'élargissement de pistes forestières ;
- l'installation d'un parc à animaux et de toute activité agricole ou industrielle polluante ;

Au sein de la zone de protection rapprochée, l'exploitation forestière doit se faire sous forme de coupes d'éclaircissement avec régénération naturelle, sans dessouchage afin de protéger et conserver le sol. Celui-ci, entretenu par le couvert forestier, joue un rôle primordial de filtration de l'eau de surface avant son infiltration dans les arènes granitiques et les éboulis puis son cheminement vers la source.

Les zones de protection immédiate et rapprochée appartiennent en pleine propriété à la société Groupama Méditerranée, exploitant de la source.

ARTICLE 3 :

Mesures de protection et travaux :

L'ouvrage de captage doit être muni de grilles d'aération anti-insectes et fermé à clé par un capot étanche. La conduite de départ (en PEHD alimentaire) vers le réservoir de 50 m³ du bâtiment d'habitation est équipée d'une crépine. L'ouvrage de captage, composé d'un bac de décantation et d'un bac de départ, est installé sur une margelle bétonnée de 3 m² minimum. Les ouvrages sont fermés à clé et accessibles uniquement à la personne responsable de l'alimentation en eau de l'établissement. Un compteur volumétrique doit être installé avant le réservoir qui desservira le gîte.

Ces travaux devront être réalisés dans un délai de 6 mois à compter de la notification du présent arrêté.

ARTICLE 4 :

Surveillance :

Conformément à l'article R.1321-23 du code de la santé publique, le président de la société Groupama Méditerranée est tenu de surveiller en permanence la qualité des eaux destinées à la consommation humaine.

Cette surveillance comprendra notamment :

- un examen régulier des installations,
- la tenue d'un fichier sanitaire recueillant l'ensemble des travaux de maintenance sur son réseau : installations de collecte, de stockage et de distribution ainsi que les relevés du compteur volumétrique.

La filière de traitement de filtration sera vérifiée et entretenue régulièrement (nettoyage des filtres au moins une fois par mois) afin de garantir la qualité de l'eau distribuée.

ARTICLE 5 :

Filière de traitement :

Les eaux issues de la source « Gare Vella » sont traitées avant leur distribution.

Les eaux après captage sont d'abord filtrées par un filtre à cartouche de mailles de dimension 100 µm maximum avant de rejoindre la citerne de stockage de 50 m³. Une désinfection de l'eau est ensuite effectuée au moyen d'une injection de chlore liquide par pompe doseuse. Les eaux sont ensuite stockées dans un réservoir tampon de 1 000 litres avant d'être à nouveau filtrées à 50µm puis désinfectées au moyen d'un stérilisateur ultraviolet.

ARTICLE 6 :

Prélèvements d'eau :

Le président de la société Groupama Méditerranée est autorisé à prélever à partir du captage de la source « Gare Vella » un débit de 2 m³/j et de 300 m³/an.

ARTICLE 7 :

Qualité des eaux :

Les eaux distribuées doivent répondre aux conditions exigées par le Code de la Santé Publique et ses textes d'application.

ARTICLE 8:

Dispositions permettant le prélèvement et le contrôle des installations :

Les agents de l'Agence Régionale de Santé chargés de l'application du Code de la Santé Publique ainsi que les agents des services de l'Etat chargés de l'application du Code de l'Environnement ont constamment accès aux installations. L'exploitant responsable des installations est tenu de leur laisser à disposition le fichier sanitaire.

ARTICLE 9 :

Modalité de la distribution :

Le réseau de distribution et les stockages doivent être conçus et entretenus suivant les dispositions de la réglementation en vigueur.

ARTICLE 10 :

Contrôle de la qualité de l'eau :

Le programme de contrôle est établi conformément aux prescriptions du Code de la Santé Publique. Les résultats sont tenus à disposition de l'autorité sanitaire.

ARTICLE 11 :

Durée de validité:

Les dispositions du présent arrêté demeurent applicables tant que le captage reste en exploitation dans les conditions fixées par celui-ci.

De plus, tout changement ou modification significative concernant l'exploitation des ouvrages et du réseau d'eau potable devra être déclaré et faire l'objet d'une autorisation préfectorale si nécessaire.

ARTICLE 12 :

Respect de l'application du présent arrêté :

Le bénéficiaire de la présente autorisation veillera au respect de l'application de cet arrêté.

ARTICLE 13 :

Notifications et publicité de l'arrêté :

Le présent arrêté est transmis à M. Amaury CORNUT-CHAUVINC (président de la société Groupama Méditerranée) en vue de la mise en œuvre des dispositions de cet acte.

En outre :

- l'arrêté sera mentionné au recueil des actes administratifs de la Préfecture,
- une ampliation de cet arrêté sera envoyée à la commune de Mosset, pour affichage en mairie pendant une durée de 1 mois.

ARTICLE 14 :

Exécution :

M. le secrétaire général de la Préfecture des Pyrénées-Orientales,
M. le sous-préfet de l'arrondissement de Prades,
M. le président de Groupama Méditerranée,
M. le maire de la commune de Mosset,
M. le directeur général de l'Agence Régionale de Santé Occitanie,
M. le directeur départemental des Territoires et de la Mer,
M. le directeur régional de l'Environnement, de l'Aménagement et du Logement,

sont chargés chacun en ce qui le concerne de l'exécution du présent arrêté, qui sera mentionné au recueil des actes administratifs de la Préfecture.

Fait à PERPIGNAN, le 11 mars 2021

Le Préfet,

Pour le Préfet et par délégation
Le Secrétaire Général



Kévin MAZOYER

Délais et voies de recours :

Le présent arrêté peut faire l'objet d'un recours gracieux auprès du Préfet des Pyrénées-Orientales. L'absence de réponse dans un délai de deux mois vaut décision implicite de rejet.

Le présent arrêté peut également faire l'objet d'un recours hiérarchique auprès du ministre chargé de la santé (Direction Générale de la Santé - EA 4, avenue Duquesne, 75350 Paris 07 SP). L'absence de réponse dans un délai de quatre mois vaut décision implicite de rejet.

Un recours contentieux peut être déposé auprès du tribunal administratif de Montpellier (6, rue Pitot 34000 Montpellier), également dans le délai de deux mois à compter de la notification, ou dans le délai de deux mois à partir de la réponse de l'administration si un recours administratif a été déposé.

Le tribunal administratif peut-être saisi par l'application informatique « télérécurse citoyens » accessible par le site internet www.telerecours.fr.

Figure 1: Situation du captage de Gare Vella alimentant le bâtiment du Domaine de Cobazet sur un extrait de carte IGN au 1/17000. Tracé de la zone de protection sanitaire.

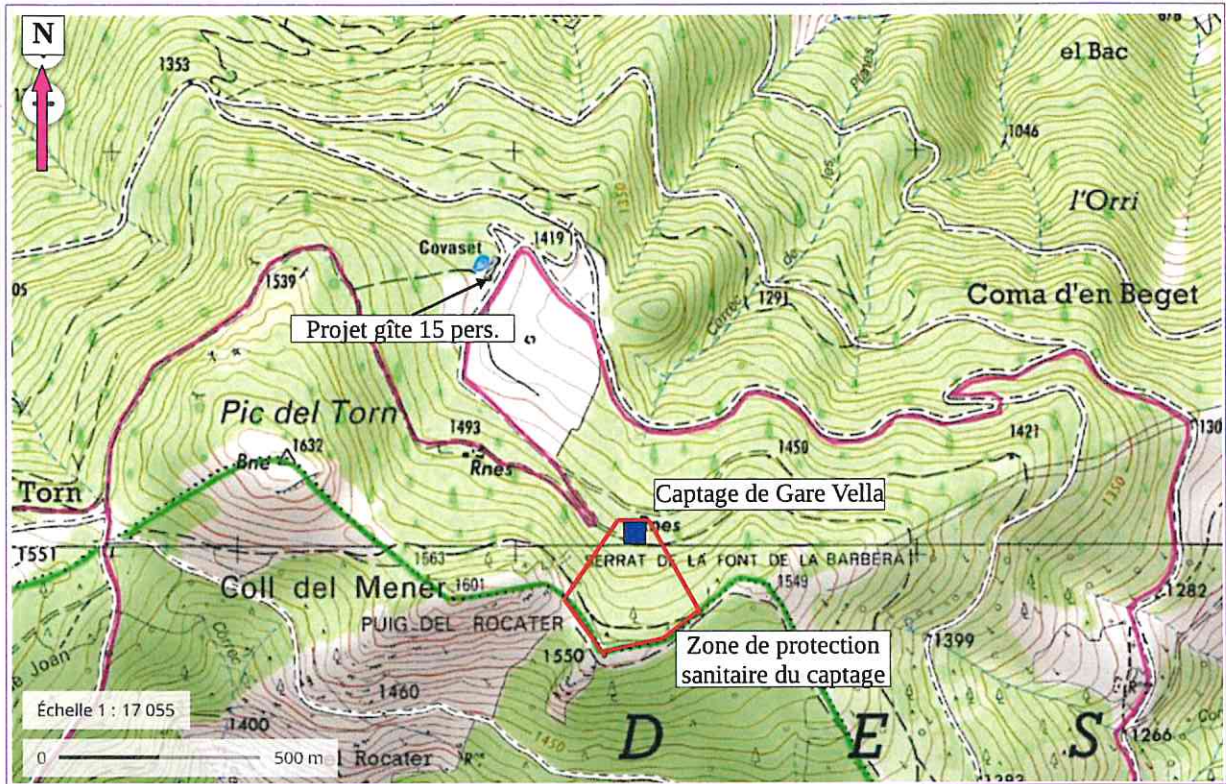

Figure 1 bis: Situation du captage de Gare Vella alimentant le bâtiment du Domaine de Cobazet sur un fond cadastral. Tracé des zones de protection immédiate et sanitaire.

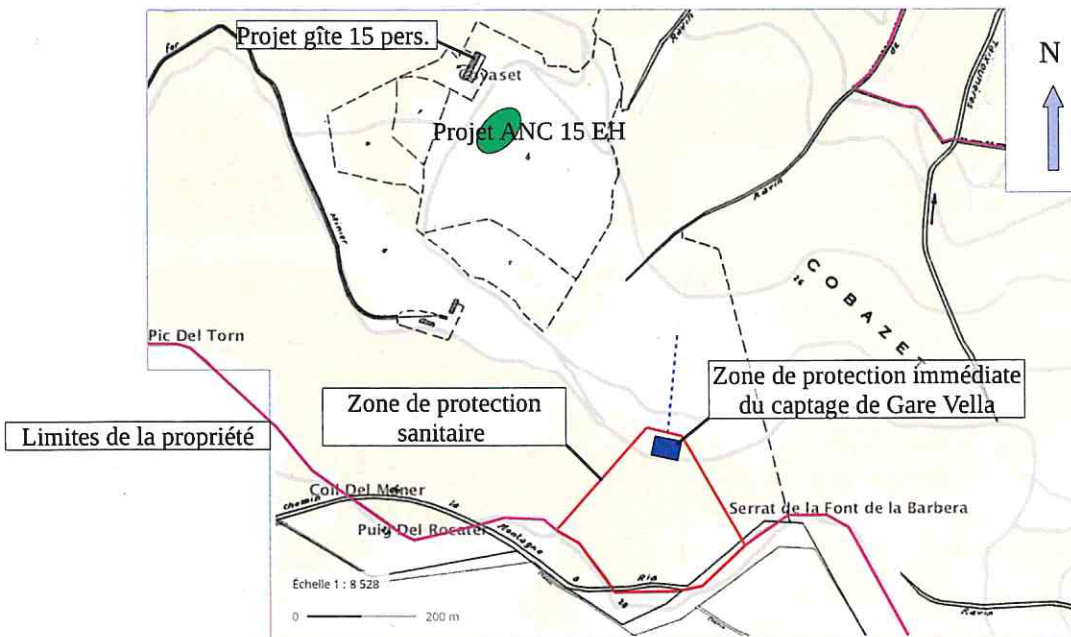
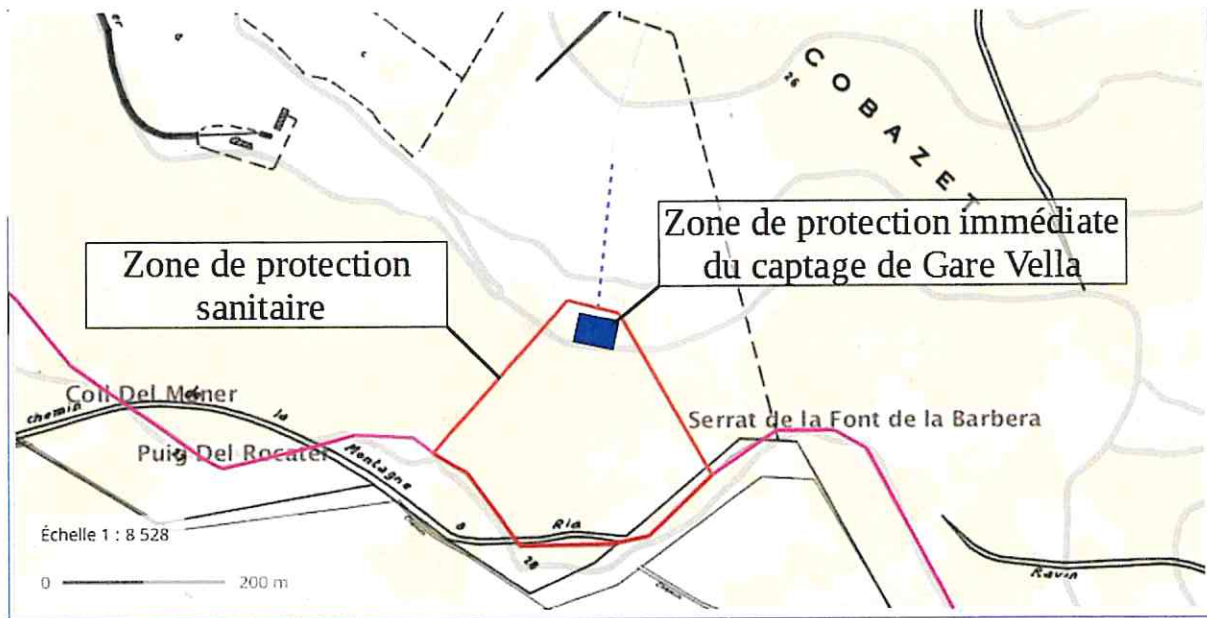

Figure 2 : Tracé des zones de protection immédiate et sanitaire du captage de Gare Vella alimentant le bâtiment du Domaine de Cobazet sur un fond cadastral agrandi.



Le captage de Gare Vella vu de l'aval vers l'amont

Photos prises le 10.03.2017. sur le site de Cobazet

La piste et la ruine à l'amont de la source



L'intérieur du captage de Gare Vella. Au fond la venue d'eau. On aperçoit les racines qui passent à travers les parois de l'ouvrage.



Affaire suivie par : GOULPEAU DESGUE
Valerie
Téléphone : 09 70 27 71 60
Télécopie : 0468505161
Mél : dr-perpignan@douane.finances.gouv.fr

Décision 2021/1 du directeur régional à PERPIGNAN CEDEX 9 portant subdélégation de la signature du directeur interrégional à MONTPELLIER dans les domaines gracieux et contentieux en matière de contributions indirectes ainsi que pour les transactions en matière de douane et de manquement à l'obligation déclarative.

Vu le code général des impôts et notamment son article 408 de l'annexe II et ses articles 212 et suivants de l'annexe IV ;

Vu le code des douanes et notamment ses articles 350 et 451 ;

Vu le décret 78-1297 du 28 décembre 1978 modifié relatif à l'exercice du droit de transaction en matière d'infractions douanières ou relatives aux relations financières avec l'étranger ou d'infractions à l'obligation déclarative des sommes, titres ou valeurs en provenance ou à destination d'un État membre de l'Union européenne ou d'un État tiers à l'Union européenne.

Décide

Article 1er – Délégation est donnée aux agents dont les nom, prénom, service ou unité d'affectation et grade figurent en annexe I de la présente décision à l'effet de signer, au nom du directeur interrégional à MONTPELLIER, les décisions de nature contentieuse (décharge de droits suite à réclamation, décision sur les contestations en matière de recouvrement des articles L 281 et L 283 du livre des procédures fiscales, rejet d'une réclamation, restitution ou remboursement de droits suite à erreur sur l'assiette, réduction de droits suite à erreur de calcul) en matière de contributions indirectes, et pour les montants maximaux qui sont mentionnés, dans cette même annexe I, en euros ou pour des montants illimités.

Article 2 - Délégation est donnée aux agents dont les nom, prénom, service ou unité d'affectation et grade figurent en annexe II de la présente décision à l'effet de signer, au nom du directeur interrégional à MONTPELLIER, les décisions de nature gracieuse (décision sur les demandes de décharge de responsabilité solidaire de l'article L247 du livre des procédures fiscales, modération d'amende fiscale, de majoration ou d'intérêt de retard, rejet d'une demande de remise, d'une demande de modération ou d'une demande de transaction, remise d'amende fiscale, de majoration d'impôts ou d'intérêt de retard, acceptation d'une demande et conclusion d'une transaction) en matière de contributions indirectes, et pour les montants maximaux qui sont mentionnés dans cette même annexe II en euros ou pour des montants illimités.

Article 3 – Délégation est donnée aux agents dont les nom, prénom, service ou unité d'affectation et grade figurent en annexe III de la présente décision à l'effet de signer, au nom du directeur interrégional à MONTPELLIER, les procédures de règlement simplifié en matière de contributions indirectes, et pour les montants de droits compromis, de droits fraudés, d'amende et de valeur des marchandises qui sont mentionnés en euros dans cette même annexe III.

Article 4 – Délégation est donnée aux agents dont les nom, prénom, service ou unité d'affectation et grade figurent en annexe IV de la présente décision à l'effet de signer, au nom du directeur interrégional à MONTPELLIER, les actes transactionnels définitifs de type procédure de règlement simplifié et les ratifications d'actes transactionnels provisoires en matière de délit douanier, et pour les montants qui sont mentionnés dans cette même annexe IV en euros ou sont illimités.

Article 5 – Délégation est donnée aux agents dont les nom, prénom, service ou unité d'affectation et grade figurent en annexe V de la présente décision à l'effet de signer, au nom du directeur interrégional à MONTPELLIER, les actes transactionnels définitifs et les ratifications d'actes transactionnels provisoires en matière de contravention douanière, et pour les montants qui sont mentionnés dans cette même annexe V en euros ou sont illimités.

Article 6 – Délégation est donnée aux agents dont les nom, prénom, service ou unité d'affectation et grade figurent en annexe VI de la présente décision à l'effet de signer, au nom du directeur interrégional à MONTPELLIER, les actes transactionnels définitifs et les ratifications d'actes transactionnels provisoires en matière de manquement à l'obligation déclarative, et pour les montants qui sont mentionnés dans cette même annexe VI en euros ou sont illimités.

Article 7 – Délégation est donnée aux agents dont les nom, prénom, service ou unité d'affectation et grade figurent en annexe VII de la présente décision à l'effet de signer, au nom du directeur interrégional à MONTPELLIER, les transactions simplifiées 406 en matière de délit douanier, et pour les montants d'amende, de droits et taxes ainsi que de valeur des marchandises qui sont mentionnés en euros dans cette même annexe VII.

Article 8 – Délégation est donnée aux agents dont les nom, prénom, service ou unité d'affectation et grade figurent en annexe VIII de la présente décision à l'effet de signer, au nom du directeur interrégional à MONTPELLIER, les transactions simplifiées 406 en matière de contravention douanière, et pour les montants d'amende, de droits et taxes ainsi que de valeur des marchandises qui sont mentionnés en euros dans cette même annexe VIII.

Le directeur régional,
ORIGINAL SIGNE

GODART Benoit

Annexe I à la décision n° 2021/1 du 16 mars 2021 du directeur régional *GODART Benoit*

Liste des agents des douanes recevant délégation de signature

En matière contentieuse (contributions indirectes)

Décharge : *Décision de décharge de droits*

Recouvrement : *Décision sur une contestation de recouvrement pour un montant maximal de*

Rejet : *Décision de rejet d'une réclamation*

Restitution : *Décision de restitution, remboursement*

Réduction : *Décision de réduction*

Nom/prénom, service ou unité d'affectation et grade	Décharge	Recouvrement	Rejet	Restitution	Réduction
JIMENEZ Patrice (Perpignan POC), DIRECTEUR PPAL SERVICES DOUANIERS	illimité	illimité	illimité	illimité	illimité

Annexe II à la décision n° 2021/1 du 16 mars 2021 du directeur régional *GODART Benoit*
Liste des agents des douanes recevant délégation de signature

En matière gracieuse (contributions indirectes)

Décharge : *Décision sur les demandes de décharge de responsabilité solidaire de l'article L247 du livre des procédures fiscales*

Modération : *Décision de modération d'amende fiscale ou de majoration*

Rejet : *Décision de rejet d'une remise, d'une modération ou de demande d'une transaction*

Remise : *Décision de remise d'amende fiscale ou de majoration d'impôts*

Transaction 4822bis : *Décision d'acceptation d'une demande de transaction*

Nom/prénom, service ou unité d'affectation et grade	Décharge	Modération	Rejet	Remise	Transaction
JIMENEZ Patrice (Perpignan POC), DIRECTEUR PPAL SERVICES DOUANIERS	50000	50000	50000	50000	50000
PARISSIER Bruno (Perpignan PAE), INSPECTEUR PRINCIPAL 1ERE CL DGDDI	50000	50000	50000	50000	50000
MOLLARD Nadine (Perpignan div), DIRECTEUR DES SERVICES DOUANIERS 2ECL	50000	50000	50000	50000	50000
TUBERT Gerald (Perpignan div), INSPECTEUR PRINCIPAL 1ERE CL DGDDI	50000	50000	50000	50000	50000
BATLLE Jean-Luc (Perpignan viti ci), INSPECTEUR REGIONAL DE 2EME CL DGDDI	50000	50000	50000	50000	50000
MARTINAGGI Michel (Perpignan viti ci), INSPECTEUR REGIONAL DE 3EME CL DGDDI	50000	50000	50000	50000	50000
TIGNERES Jean-Marc (Perpignan viti ci), INSPECTEUR REGIONAL DE 1ERE CL DGDDI	50000	50000	50000	50000	50000
BERTHEAU Gilles (Aude div), INSPECTEUR REGIONAL DE 3EME CL DGDDI	50000	50000	50000	50000	50000
FORT Frederic (Aude div), INSPECTEUR PRINCIPAL 1ERE CL DGDDI	50000	50000	50000	50000	50000
JALABERT Jean-Pierre (Carcassonne viti ci), INSPECTEUR REGIONAL DE 2EME CL DGDDI	50000	50000	50000	50000	50000
MABILLE David (Carcassonne viti ci), INSPECTEUR DGDDI	40000	40000	40000	40000	40000
LABORDA Henri (Narbonne viti ci), INSPECTEUR REGIONAL DE 2EME CL DGDDI	50000	50000	50000	50000	50000
LEUILLET Catherine (Narbonne viti ci), INSPECTEUR REGIONAL DE 2EME CL DGDDI	50000	50000	50000	50000	50000
BIBERT Valerie (Cerdagne div), INSPECTEUR REGIONAL DE 3EME CL DGDDI	50000	50000	50000	50000	50000
DESGUE Jean-Jacques (Cerdagne div), INSPECTEUR PRINCIPAL 1ERE CL DGDDI	50000	50000	50000	50000	50000

Annexe III à la décision n° 2021/1 du 16 mars 2021 du directeur régional *GODART Benoit*

Liste des agents des douanes recevant délégation de signature

En matière de contributions indirectes et de réglementations assimilées : transaction simplifiée - 4823 bis

« PRS »

Droits compromis : *Montant des droits compromis n'excède pas*

Droits fraudés : *Montant des droits fraudés n'excède pas*

Montant de l'amende : *Montant de l'amende n'excède pas*

Valeur des marchandises : *Montant de la valeur de la marchandise servant de calcul à la pénalité proportionnelle n'excède pas*

Nom/prénom, service ou unité d'affectation et grade	Droits compromis	Droits fraudés	Montant de l'amende	Valeur des marchandises
JIMENEZ Patrice (Perpignan POC), DIRECTEUR PPAL SERVICES DOUANIERS	15000	7500	1500	15000
MOLLARD Nadine (Perpignan div), DIRECTEUR DES SERVICES DOUANIERS 2ECL	15000	7500	1500	15000
TUBERT Gerald (Perpignan div), INSPECTEUR PRINCIPAL 1ERE CL DGDDI	15000	7500	1500	15000
BALEN Serge (Perpignan bureau), INSPECTEUR REGIONAL DE 2EME CL DGDDI	15000	7500	1500	15000
DEMUYNCK Fitzgerald (Perpignan bureau), INSPECTEUR DGDDI	15000	7500	1500	15000
ROMERO Alexandre (Perpignan bureau), INSPECTEUR DGDDI	15000	7500	1500	15000
SOUQUE Chantal (Perpignan bureau), INSPECTEUR REGIONAL DE 1ERE CL DGDDI	15000	7500	1500	15000
ALEY Valerie (Perpignan viti ci), CONTRÔLEUR PRINCIPAL DGDDI	15000	7500	1500	15000
BARBEAU Patrick (Perpignan viti ci), CONTRÔLEUR 2E CL DGDDI	15000	7500	1500	15000
BATLLE Jean-Luc (Perpignan viti ci), INSPECTEUR REGIONAL DE 2EME CL DGDDI	15000	7500	1500	15000
DOUTRES Michel (Perpignan viti ci), Agent de constatation ppal 1ère classe DGDDI	15000	7500	1500	15000
DUBANT Laure (Perpignan viti ci), CONTRÔLEUR PRINCIPAL DGDDI	15000	7500	1500	15000
GAILLARDE Marie-Helene (Perpignan viti ci), CONTRÔLEUR PRINCIPAL DGDDI	15000	7500	1500	15000
MARTINAGGI Michel (Perpignan viti ci), INSPECTEUR REGIONAL DE 3EME CL DGDDI	15000	7500	1500	15000
NOELL Anne-Marie (Perpignan viti ci), Agent de constatation ppal 1ère classe DGDDI	15000	7500	1500	15000
ROSAS Regine (Perpignan viti ci), Agent de constatation ppal 1ère classe DGDDI	15000	7500	1500	15000
TARRASO Nathalie (Perpignan viti ci), Agent de constatation ppal 1ère classe DGDDI	15000	7500	1500	15000
TIGNERES Jean-Marc (Perpignan viti ci), INSPECTEUR REGIONAL DE 1ERE CL DGDDI	15000	7500	1500	15000
ARGOT Francky (Perpignan bsi), CONTRÔLEUR PRINCIPAL DGDDI	15000	7500	1500	15000
AZZOPARDI Marine (Perpignan bsi), Agent de constatation ppal 2ème classe DGDDI	15000	7500	1500	15000

BASEGANA Alain (Perpignan bsi), CONTRÔLEUR PRINCIPAL DGDDI	15000	7500	1500	15000
BELENGRI Arnaud (Perpignan bsi), Agent de constatation ppal 2ème classe DGDDI	15000	7500	1500	15000
BERGEREAU Nathalie (Perpignan bsi), Agent de constatation ppal 2ème classe DGDDI	15000	7500	1500	15000
BERMUDEZ Florian (Perpignan bsi), INSPECTEUR DGDDI	15000	7500	1500	15000
BOUILLIEZ Francois (Perpignan bsi), Agent de constatation ppal 2ème classe DGDDI	15000	7500	1500	15000
BROUTIN Cedric (Perpignan bsi), CONTRÔLEUR PRINCIPAL DGDDI	15000	7500	1500	15000
BRUNET Nicolas (Perpignan bsi), Agent de constatation ppal 2ème classe DGDDI	15000	7500	1500	15000
BUADES Damien (Perpignan bsi), Agent de constatation ppal 2ème classe DGDDI	15000	7500	1500	15000
CALVO Thierry (Perpignan bsi), CONTRÔLEUR PRINCIPAL DGDDI	15000	7500	1500	15000
CHANUDET Noel (Perpignan bsi), Agent de constatation ppal 2ème classe DGDDI	15000	7500	1500	15000
CHATROUX Eric (Perpignan bsi), CONTRÔLEUR PRINCIPAL DGDDI	15000	7500	1500	15000
CLAUDEL Christophe (Perpignan bsi), CONTRÔLEUR PRINCIPAL DGDDI	15000	7500	1500	15000
COLOM Michel (Perpignan bsi), Agent de constatation ppal 1ère classe DGDDI	15000	7500	1500	15000
DEZAMY Julien (Perpignan bsi), Agent de constatation ppal 2ème classe DGDDI	15000	7500	1500	15000
DOMINICI Laurent (Perpignan bsi), CONTRÔLEUR PRINCIPAL DGDDI	15000	7500	1500	15000
GERBAUD Gregory (Perpignan bsi), CONTRÔLEUR 1ERE CL DGDDI	15000	7500	1500	15000
JAUMES ANGLADE Thierry (Perpignan bsi), Agent de constatation ppal 1ère classe DGDDI	15000	7500	1500	15000
KISTER Magali (Perpignan bsi), Agent de constatation ppal 1ère classe DGDDI	15000	7500	1500	15000
L'HOTE Nicolas (Perpignan bsi), Agent de constatation ppal 2ème classe DGDDI	15000	7500	1500	15000
LAUGARO Pascal (Perpignan bsi), Agent de constatation ppal 2ème classe DGDDI	15000	7500	1500	15000
LIGI Jean-Marc (Perpignan bsi), Agent de constatation ppal 1ère classe DGDDI	15000	7500	1500	15000
MAJORAL Lydie (Perpignan bsi), CONTRÔLEUR 2E CL DGDDI	15000	7500	1500	15000
MEZY Henri (Perpignan bsi), CONTRÔLEUR 1ERE CL DGDDI	15000	7500	1500	15000
MULLER Antony (Perpignan bsi), CONTRÔLEUR 1ERE CL DGDDI	15000	7500	1500	15000
MUNIER Eric (Perpignan bsi), Agent de constatation ppal 2ème classe DGDDI	15000	7500	1500	15000
NAVILLE Jean-Marc (Perpignan bsi), CONTRÔLEUR PRINCIPAL DGDDI	15000	7500	1500	15000

PORTEBOIS Arnaud (Perpignan bsi), CONTRÔLEUR 2E CL DGDDI	15000	7500	1500	15000
QUEYREAU Paul (Perpignan bsi), CONTRÔLEUR 2E CL DGDDI	15000	7500	1500	15000
RIBERE Olivier (Perpignan bsi), Agent de constatation ppal 1ère classe DGDDI	15000	7500	1500	15000
ROYER Sara (Perpignan bsi), Agent de constatation ppal 1ère classe DGDDI	15000	7500	1500	15000
SIRON Marie-Agnes (Perpignan bsi), CONTRÔLEUR 1ERE CL DGDDI	15000	7500	1500	15000
SOSSAT CHEVIN Nicole (Perpignan bsi), Agent de constatation ppal 1ère classe DGDDI	15000	7500	1500	15000
AGUILA Jean-Francois (Port Vendres bse), CONTRÔLEUR 1ERE CL DGDDI	15000	7500	1500	15000
AIDI David (Port Vendres bse), Agent de constatation ppal 2ème classe DGDDI	15000	7500	1500	15000
ALBRICH Jean-Christophe (Port Vendres bse), INSPECTEUR DGDDI	15000	7500	1500	15000
CHEVREY Michel (Port Vendres bse), Agent de constatation ppal 1ère classe DGDDI	15000	7500	1500	15000
ENCINAS Caroline (Port Vendres bse), CONTRÔLEUR 1ERE CL DGDDI	15000	7500	1500	15000
ESPUNA Florian (Port Vendres bse), Agent de constatation ppal 2ème classe DGDDI	15000	7500	1500	15000
GAILLARD Jean-Philippe (Port Vendres bse), Agent de constatation ppal 1ère classe DGDDI	15000	7500	1500	15000
GRAS Jean-Baptiste (Port Vendres bse), CONTRÔLEUR 1ERE CL DGDDI	15000	7500	1500	15000
HAMARD Vincent (Port Vendres bse), Agent de constatation ppal 2ème classe DGDDI	15000	7500	1500	15000
HEURTEVENT Gaelle (Port Vendres bse), Agent de constatation ppal 2ème classe DGDDI	15000	7500	1500	15000
HUGUENIN Philippe (Port Vendres bse), CONTRÔLEUR 2E CL DGDDI	15000	7500	1500	15000
LE GROUMELLE-DAUTRAIT Emilie (Port Vendres bse), CONTRÔLEUR PRINCIPAL DGDDI	15000	7500	1500	15000
LOUF Bernard (Port Vendres bse), Agent de constatation ppal 2ème classe DGDDI	15000	7500	1500	15000
MOTEDO Stephane (Port Vendres bse), CONTRÔLEUR 2E CL DGDDI	15000	7500	1500	15000
NATIVEL Brice (Port Vendres bse), Agent de constatation ppal 2ème classe DGDDI	15000	7500	1500	15000
NIETO Lea (Port Vendres bse), Agent de constatation ppal 2ème classe DGDDI	15000	7500	1500	15000
RETAIL David (Port Vendres bse), Agent de constatation ppal 2ème classe DGDDI	15000	7500	1500	15000
RUIZ Christophe (Port Vendres bse), CONTRÔLEUR 1ERE CL DGDDI	15000	7500	1500	15000
SOULARD Franck (Port Vendres bse), Agent de constatation ppal 1ère classe DGDDI	15000	7500	1500	15000
TIHY Juliette (Port Vendres bse), Agent de constatation ppal 2ème classe DGDDI	15000	7500	1500	15000

TROUCHE Lisa (Port Vendres bse), CONTRÔLEUR 2E CL DGDDI	15000	7500	1500	15000
VINCENT Barbara (Port Vendres bse), Agent de constatation ppal 2ème classe DGDDI	15000	7500	1500	15000
ZAFRANE Farid (Port Vendres bse), CONTRÔLEUR 1ERE CL DGDDI	15000	7500	1500	15000
APARICI Laurence (Le Perthus auto bsi), CONTRÔLEUR 2E CL DGDDI	15000	7500	1500	15000
BARTHE Anne-Marie (Le Perthus auto bsi), CONTRÔLEUR 1ERE CL DGDDI	15000	7500	1500	15000
BION Paul (Le Perthus auto bsi), Agent de constatation ppal 2ème classe DGDDI	15000	7500	1500	15000
BLANPAIN Olivier (Le Perthus auto bsi), Agent de constatation ppal 2ème classe DGDDI	15000	7500	1500	15000
BOGGIO Stephane (Le Perthus auto bsi), Agent de constatation ppal 2ème classe DGDDI	15000	7500	1500	15000
BOIX Maite (Le Perthus auto bsi), CONTRÔLEUR 2E CL DGDDI	15000	7500	1500	15000
CESCO Laurent (Le Perthus auto bsi), CONTRÔLEUR 1ERE CL DGDDI	15000	7500	1500	15000
DUCLOS Justine (Le Perthus auto bsi), Agent de constatation ppal 2ème classe DGDDI	15000	7500	1500	15000
ESTEVEZ David (Le Perthus auto bsi), Agent de constatation ppal 2ème classe DGDDI	15000	7500	1500	15000
GALLI Pauline (Le Perthus auto bsi), CONTRÔLEUR 2E CL DGDDI	15000	7500	1500	15000
LALLEMAND Vincent (Le Perthus auto bsi), CONTRÔLEUR PRINCIPAL DGDDI	15000	7500	1500	15000
LEBOULENGER Aurore (Le Perthus auto bsi), Agent de constatation ppal 2ème classe DGDDI	15000	7500	1500	15000
MAMPRIN Pascal (Le Perthus auto bsi), INSPECTEUR REGIONAL DE 1ERE CL DGDDI	15000	7500	1500	15000
MARGAIL Thibaut (Le Perthus auto bsi), Agent de constatation ppal 2ème classe DGDDI	15000	7500	1500	15000
MASSIES Celine (Le Perthus auto bsi), CONTRÔLEUR 2E CL DGDDI	15000	7500	1500	15000
MAUNIER Caroline (Le Perthus auto bsi), Agent de constatation ppal 2ème classe DGDDI	15000	7500	1500	15000
MEYDEVILLE Mikael (Le Perthus auto bsi), Agent de constatation ppal 2ème classe DGDDI	15000	7500	1500	15000
MEYER Pierre (Le Perthus auto bsi), Agent de constatation ppal 2ème classe DGDDI	15000	7500	1500	15000
MOURROUX Marie (Le Perthus auto bsi), CONTRÔLEUR 1ERE CL DGDDI	15000	7500	1500	15000
NAVET Guillaume (Le Perthus auto bsi), Agent de constatation ppal 1ère classe DGDDI	15000	7500	1500	15000
NOU Jean-Pierre (Le Perthus auto bsi), Agent de constatation ppal 1ère classe DGDDI	15000	7500	1500	15000
ORFILA Robert (Le Perthus auto bsi), CONTRÔLEUR PRINCIPAL DGDDI	15000	7500	1500	15000
PAGES Jean-Baptiste (Le Perthus auto bsi), Agent de constatation ppal 2ème classe DGDDI	15000	7500	1500	15000

PALOL Christelle (Le Perthus auto bsi), CONTRÔLEUR 2E CL DGDDI	15000	7500	1500	15000
PAROIS Pierre (Le Perthus auto bsi), Agent de constatation ppal 2ème classe DGDDI	15000	7500	1500	15000
PARRA Jeremy (Le Perthus auto bsi), Agent de constatation ppal 2ème classe DGDDI	15000	7500	1500	15000
PASTOR Marie-Christine (Le Perthus auto bsi), Agent de constatation ppal 1ère classe DGDDI	15000	7500	1500	15000
PINAULT Sandrine (Le Perthus auto bsi), CONTRÔLEUR PRINCIPAL DGDDI	15000	7500	1500	15000
PINTI Stephane (Le Perthus auto bsi), Agent de constatation ppal 2ème classe DGDDI	15000	7500	1500	15000
PUECH Jean-Claude (Le Perthus auto bsi), INSPECTEUR DGDDI	15000	7500	1500	15000
PUJOL Marina (Le Perthus auto bsi), CONTRÔLEUR 2E CL DGDDI	15000	7500	1500	15000
RONNE Guillem (Le Perthus auto bsi), CONTRÔLEUR PRINCIPAL DGDDI	15000	7500	1500	15000
ROSAS Richard (Le Perthus auto bsi), CONTRÔLEUR PRINCIPAL DGDDI	15000	7500	1500	15000
ROUANET Jean-Philippe (Le Perthus auto bsi), CONTRÔLEUR PRINCIPAL DGDDI	15000	7500	1500	15000
SAGUE Linda (Le Perthus auto bsi), Agent de constatation ppal 1ère classe DGDDI	15000	7500	1500	15000
SAQUE Veronique (Le Perthus auto bsi), Agent de constatation ppal 1ère classe DGDDI	15000	7500	1500	15000
SAQUE Alain (Le Perthus auto bsi), CONTRÔLEUR 2E CL DGDDI	15000	7500	1500	15000
STOECKLIN Meritxell (Le Perthus auto bsi), CONTRÔLEUR PRINCIPAL DGDDI	15000	7500	1500	15000
STOECKLIN Marc (Le Perthus auto bsi), Agent de constatation ppal 1ère classe DGDDI	15000	7500	1500	15000
THADEE Josiane (Le Perthus auto bsi), Agent de constatation ppal 1ère classe DGDDI	15000	7500	1500	15000
URIA Damien (Le Perthus auto bsi), Agent de constatation ppal 2ème classe DGDDI	15000	7500	1500	15000
BERTHEAU Gilles (Aude div), INSPECTEUR REGIONAL DE 3EME CL DGDDI	15000	7500	1500	15000
FORT Frederic (Aude div), INSPECTEUR PRINCIPAL 1ERE CL DGDDI	15000	7500	1500	15000
CISSAC Eric (Carcassonne viti ci), CONTRÔLEUR PRINCIPAL DGDDI	15000	7500	1500	15000
DANGOS Pascale (Carcassonne viti ci), CONTRÔLEUR PRINCIPAL DGDDI	15000	7500	1500	15000
JALABERT Jean-Pierre (Carcassonne viti ci), INSPECTEUR REGIONAL DE 2EME CL DGDDI	15000	7500	1500	15000
LARREGOLA Martine (Carcassonne viti ci), CONTRÔLEUR 2E CL DGDDI	15000	7500	1500	15000
LESVIGNE Thierry (Carcassonne viti ci), CONTRÔLEUR PRINCIPAL DGDDI	15000	7500	1500	15000
MABILLE David (Carcassonne viti ci), INSPECTEUR DGDDI	15000	7500	1500	15000
MEDINA MOREIRA David (Carcassonne viti ci), CONTRÔLEUR 2E CL DGDDI	15000	7500	1500	15000

POYET Anne-Lise (Carcassonne viti ci), Agent de constatation ppal 1ère classe DGDDI	15000	7500	1500	15000
ROMERO Angelique (Carcassonne viti ci), Agent de constatation ppal 2ème classe DGDDI	15000	7500	1500	15000
ROUDIÈRE Veronique (Carcassonne viti ci), CONTRÔLEUR PRINCIPAL DGDDI	15000	7500	1500	15000
TEISSIER Catherine (Carcassonne viti ci), Agent de constatation ppal 1ère classe DGDDI	15000	7500	1500	15000
TOUZEAU Virginie (Carcassonne viti ci), CONTRÔLEUR PRINCIPAL DGDDI	15000	7500	1500	15000
AMIEL Eric (Narbonne viti ci), CONTRÔLEUR PRINCIPAL DGDDI	15000	7500	1500	15000
CALAS Bernadette (Narbonne viti ci), Agent de constatation ppal 1ère classe DGDDI	15000	7500	1500	15000
FERRAGU Gael (Narbonne viti ci), CONTRÔLEUR PRINCIPAL DGDDI	15000	7500	1500	15000
GEORG Martine (Narbonne viti ci), Agent de constatation ppal 1ère classe DGDDI	15000	7500	1500	15000
LABORDA Henri (Narbonne viti ci), INSPECTEUR REGIONAL DE 2EME CL DGDDI	15000	7500	1500	15000
LACROUS-BERNECE Veronique (Narbonne viti ci), CONTRÔLEUR 2E CL DGDDI	15000	7500	1500	15000
LE CORFF Thierry (Narbonne viti ci), CONTRÔLEUR PRINCIPAL DGDDI	15000	7500	1500	15000
LEUILLET Catherine (Narbonne viti ci), INSPECTEUR REGIONAL DE 2EME CL DGDDI	15000	7500	1500	15000
MARY Alexandre (Narbonne viti ci), CONTRÔLEUR PRINCIPAL DGDDI	15000	7500	1500	15000
MILHAU Pascale (Narbonne viti ci), CONTRÔLEUR PRINCIPAL DGDDI	15000	7500	1500	15000
MOUGIN Anne (Narbonne viti ci), CONTRÔLEUR PRINCIPAL DGDDI	15000	7500	1500	15000
TRIBILLAC Bernard (Narbonne viti ci), CONTRÔLEUR PRINCIPAL DGDDI	15000	7500	1500	15000
BISCAYE Eric (Carcassonne bsi), CONTRÔLEUR PRINCIPAL DGDDI	15000	7500	1500	15000
BOUDJERRA Naguib (Carcassonne bsi), CONTRÔLEUR 2E CL DGDDI	15000	7500	1500	15000
CAHUZAC Pierre-Henri (Carcassonne bsi), Agent de constatation ppal 2ème classe DGDDI	15000	7500	1500	15000
CARLI Sebastien (Carcassonne bsi), Agent de constatation ppal 2ème classe DGDDI	15000	7500	1500	15000
CROUZET Benjamin (Carcassonne bsi), Agent de constatation ppal 2ème classe DGDDI	15000	7500	1500	15000
ESCUDEIRO Denis (Carcassonne bsi), Agent de constatation ppal 2ème classe DGDDI	15000	7500	1500	15000
FREJAVILLE Vincent (Carcassonne bsi), CONTRÔLEUR 2E CL DGDDI	15000	7500	1500	15000
GARRIC Fabien (Carcassonne bsi), Agent de constatation ppal 2ème classe DGDDI	15000	7500	1500	15000

LABORDA Claude (Carcassonne bsi), CONTRÔLEUR 1ERE CL DGDDI	15000	7500	1500	15000
LE BIHAN-COUDERT Mickael (Carcassonne bsi), Agent de constatation ppal 2ème classe DGDDI	15000	7500	1500	15000
LOUCHART Sophie (Carcassonne bsi), CONTRÔLEUR 1ERE CL DGDDI	15000	7500	1500	15000
MEUNIER Mickael (Carcassonne bsi), Agent de constatation ppal 2ème classe DGDDI	15000	7500	1500	15000
NALEWSKI Genevieve (Carcassonne bsi), Agent de constatation ppal 1ère classe DGDDI	15000	7500	1500	15000
ODIC Nathalie (Carcassonne bsi), Agent de constatation ppal 1ère classe DGDDI	15000	7500	1500	15000
PELEATO Jean-Paul (Carcassonne bsi), CONTRÔLEUR 2E CL DGDDI	15000	7500	1500	15000
PINET Philippe (Carcassonne bsi), CONTRÔLEUR 1ERE CL DGDDI	15000	7500	1500	15000
POMA Valerie (Carcassonne bsi), Agent de constatation ppal 2ème classe DGDDI	15000	7500	1500	15000
REZZOUK Pascal (Carcassonne bsi), CONTRÔLEUR 1ERE CL DGDDI	15000	7500	1500	15000
SENELLE-DIAZ Valentin (Carcassonne bsi), Agent de constatation ppal 2ème classe DGDDI	15000	7500	1500	15000
SKOPINSKI Christian (Carcassonne bsi), CONTRÔLEUR 1ERE CL DGDDI	15000	7500	1500	15000
AUVRAY Regis (Narbonne bsi), CONTRÔLEUR PRINCIPAL DGDDI	15000	7500	1500	15000
BENOIT Brice (Narbonne bsi), Agent de constatation ppal 2ème classe DGDDI	15000	7500	1500	15000
BERNARD Jerome (Narbonne bsi), CONTRÔLEUR 2E CL DGDDI	15000	7500	1500	15000
CABROL Olivier (Narbonne bsi), Agent de constatation ppal 2ème classe DGDDI	15000	7500	1500	15000
CASANOVA Marie (Narbonne bsi), CONTRÔLEUR PRINCIPAL DGDDI	15000	7500	1500	15000
COEFFARD Christelle (Narbonne bsi), CONTRÔLEUR 1ERE CL DGDDI	15000	7500	1500	15000
CURBILIE Jean-Francois (Narbonne bsi), CONTRÔLEUR 2E CL DGDDI	15000	7500	1500	15000
DESMAS Mathieu (Narbonne bsi), Agent de constatation ppal 2ème classe DGDDI	15000	7500	1500	15000
DUVIVIER Douglas (Narbonne bsi), CONTRÔLEUR 2E CL DGDDI	15000	7500	1500	15000
ESTRAMPES Julien (Narbonne bsi), INSPECTEUR DGDDI	15000	7500	1500	15000
GLORIES Jean-Christophe (Narbonne bsi), CONTRÔLEUR PRINCIPAL DGDDI	15000	7500	1500	15000
GRIMA Isabelle (Narbonne bsi), CONTRÔLEUR PRINCIPAL DGDDI	15000	7500	1500	15000
GRIMA Michel (Narbonne bsi), CONTRÔLEUR 1ERE CL DGDDI	15000	7500	1500	15000
GUIRADO Jean-Paul (Narbonne bsi), Agent de constatation ppal 1ère classe DGDDI	15000	7500	1500	15000
HARNOIS Yann (Narbonne bsi), CONTRÔLEUR 2E CL DGDDI	15000	7500	1500	15000
IZARD Dany (Narbonne bsi), CONTRÔLEUR 2E CL DGDDI	15000	7500	1500	15000

LOKBANI Sandra (Narbonne bsi), CONTRÔLEUR 2E CL DGDDI	15000	7500	1500	15000
MAILLE Fanny (Narbonne bsi), CONTRÔLEUR 2E CL DGDDI	15000	7500	1500	15000
MAJOR Raphael (Narbonne bsi), Agent de constatation ppal 2ème classe DGDDI	15000	7500	1500	15000
MALET Laurent (Narbonne bsi), Agent de constatation ppal 1ère classe DGDDI	15000	7500	1500	15000
MARTINS Benjamin (Narbonne bsi), Agent de constatation ppal 2ème classe DGDDI	15000	7500	1500	15000
MEHEUST Eric (Narbonne bsi), CONTRÔLEUR PRINCIPAL DGDDI	15000	7500	1500	15000
MERY DE MONTIGNY Arnaud (Narbonne bsi), Agent de constatation ppal 2ème classe DGDDI	15000	7500	1500	15000
MOIDRON Emmanuel (Narbonne bsi), CONTRÔLEUR 2E CL DGDDI	15000	7500	1500	15000
MOLINA Jose (Narbonne bsi), Agent de constatation ppal 2ème classe DGDDI	15000	7500	1500	15000
OTTOLENGHI Josiane (Narbonne bsi), Agent de constatation ppal 1ère classe DGDDI	15000	7500	1500	15000
PAGES Frederic (Narbonne bsi), Agent de constatation ppal 1ère classe DGDDI	15000	7500	1500	15000
PAYRET Christophe (Narbonne bsi), INSPECTEUR REGIONAL DE 1ERE CL DGDDI	15000	7500	1500	15000
PETIT Sebastien (Narbonne bsi), CONTRÔLEUR 1ERE CL DGDDI	15000	7500	1500	15000
RADOJEWSKI Nathalie (Narbonne bsi), CONTRÔLEUR 1ERE CL DGDDI	15000	7500	1500	15000
ROIG Jerome (Narbonne bsi), CONTRÔLEUR 1ERE CL DGDDI	15000	7500	1500	15000
SAMOURI Said (Narbonne bsi), Agent de constatation ppal 2ème classe DGDDI	15000	7500	1500	15000
THOMAS Herve (Narbonne bsi), CONTRÔLEUR 1ERE CL DGDDI	15000	7500	1500	15000
TOURNIER Sebastien (Narbonne bsi), CONTRÔLEUR 1ERE CL DGDDI	15000	7500	1500	15000
VEDRENNE Paul (Narbonne bsi), CONTRÔLEUR 2E CL DGDDI	15000	7500	1500	15000
VERGEADE Fabien (Narbonne bsi), CONTRÔLEUR 2E CL DGDDI	15000	7500	1500	15000
VERNILLET Emilien (Narbonne bsi), Agent de constatation ppal 2ème classe DGDDI	15000	7500	1500	15000
BIBERT Valerie (Cerdagne div), INSPECTEUR REGIONAL DE 3EME CL DGDDI	15000	7500	1500	15000
DESGUE Jean-Jacques (Cerdagne div), INSPECTEUR PRINCIPAL 1ERE CL DGDDI	15000	7500	1500	15000
AIELLO Didier (Porta bureau), INSPECTEUR REGIONAL DE 3EME CL DGDDI	15000	7500	1500	15000
ADOBATI Anne-Marie (Porta bse), INSPECTEUR DGDDI	15000	7500	1500	15000
AIELLO Elisabeth (Porta bse), CONTRÔLEUR PRINCIPAL DGDDI	15000	7500	1500	15000
ANDRIEU Guillaume (Porta bse), Agent de constatation ppal 2ème classe DGDDI	15000	7500	1500	15000
BEDIN Ingrid (Porta bse), CONTRÔLEUR 1ERE CL DGDDI	15000	7500	1500	15000
BENALLA Nour-Eddine (Porta bse), Agent de constatation ppal 2ème classe DGDDI	15000	7500	1500	15000

BERDAHAM Rachid (Porta bse), Agent de constatation ppal 2ème classe DGDDI	15000	7500	1500	15000
BURGHOLZER Rene (Porta bse), CONTRÔLEUR 1ERE CL DGDDI	15000	7500	1500	15000
CALVEZ Arnaud (Porta bse), Agent de constatation ppal 2ème classe DGDDI	15000	7500	1500	15000
CAMPAN Sylvain (Porta bse), Agent de constatation ppal 1ère classe DGDDI	15000	7500	1500	15000
CARBONE Fabienne (Porta bse), CONTRÔLEUR 2E CL DGDDI	15000	7500	1500	15000
DE PINHO Frederic (Porta bse), CONTRÔLEUR PRINCIPAL DGDDI	15000	7500	1500	15000
DE STOFFLET Roland (Porta bse), CONTRÔLEUR PRINCIPAL DGDDI	15000	7500	1500	15000
DEFAUD Yannick (Porta bse), Agent de constatation ppal 2ème classe DGDDI	15000	7500	1500	15000
DELAMAIDE Quentin (Porta bse), Agent de constatation ppal 2ème classe DGDDI	15000	7500	1500	15000
DENJEAN Christine (Porta bse), Agent de constatation ppal 1ère classe DGDDI	15000	7500	1500	15000
DEPRADE Jean-Marie (Porta bse), CONTRÔLEUR PRINCIPAL DGDDI	15000	7500	1500	15000
DESPAUX Patrick (Porta bse), CONTRÔLEUR PRINCIPAL DGDDI	15000	7500	1500	15000
DOMPER Jean-Yves (Porta bse), Agent de constatation ppal 1ère classe DGDDI	15000	7500	1500	15000
DUBIC Jacques (Porta bse), Agent de constatation ppal 2ème classe DGDDI	15000	7500	1500	15000
DUPONT Jean-Noel (Porta bse), Agent de constatation ppal 1ère classe DGDDI	15000	7500	1500	15000
ESCANDE-MUS Maguelone (Porta bse), CONTRÔLEUR 2E CL DGDDI	15000	7500	1500	15000
ESQUIROL Mathilde (Porta bse), Agent de constatation ppal 1ère classe DGDDI	15000	7500	1500	15000
FABRE Guillaume (Porta bse), Agent de constatation ppal 2ème classe DGDDI	15000	7500	1500	15000
FONTA Gloria (Porta bse), CONTRÔLEUR 1ERE CL DGDDI	15000	7500	1500	15000
GAILLARD Stephane (Porta bse), Agent de constatation ppal 2ème classe DGDDI	15000	7500	1500	15000
GERNEZ Cecile (Porta bse), Agent de constatation ppal 2ème classe DGDDI	15000	7500	1500	15000
GIL Alain (Porta bse), CONTRÔLEUR PRINCIPAL DGDDI	15000	7500	1500	15000
GOUAZE Henri (Porta bse), Agent de constatation ppal 1ère classe DGDDI	15000	7500	1500	15000
GRANAT Patrick (Porta bse), INSPECTEUR REGIONAL DE 3EME CL DGDDI	15000	7500	1500	15000
HARRAN Olivier (Porta bse), CONTRÔLEUR 1ERE CL DGDDI	15000	7500	1500	15000
HENRY Isabelle (Porta bse), CONTRÔLEUR 2E CL DGDDI	15000	7500	1500	15000
HURST Christian (Porta bse), Agent de constatation ppal 1ère classe DGDDI	15000	7500	1500	15000
JOSSE Clement (Porta bse), Agent de constatation ppal 2ème classe DGDDI	15000	7500	1500	15000

LAHOZ Ludovic (Porta bse), Agent de constatation ppal 2ème classe DGDDI	15000	7500	1500	15000
LAMASSE Cedric (Porta bse), CONTRÔLEUR PRINCIPAL DGDDI	15000	7500	1500	15000
LEMAZURIER Virginie (Porta bse), CONTRÔLEUR 2E CL DGDDI	15000	7500	1500	15000
LETOMBE Emilie (Porta bse), Agent de constatation ppal 2ème classe DGDDI	15000	7500	1500	15000
MARLOT Michael (Porta bse), Agent de constatation ppal 2ème classe DGDDI	15000	7500	1500	15000
MARROT Laurent (Porta bse), Agent de constatation ppal 2ème classe DGDDI	15000	7500	1500	15000
MAUPERTUIS Brigitte (Porta bse), Agent de constatation ppal 2ème classe DGDDI	15000	7500	1500	15000
MAURIN Jean-Christophe (Porta bse), Agent de constatation ppal 1ère classe DGDDI	15000	7500	1500	15000
NIN Vincent (Porta bse), Agent de constatation ppal 2ème classe DGDDI	15000	7500	1500	15000
PALISSE Maria-Christine (Porta bse), Agent de constatation ppal 1ère classe DGDDI	15000	7500	1500	15000
PALMADE Yann (Porta bse), CONTRÔLEUR 1ERE CL DGDDI	15000	7500	1500	15000
PECQUEUR Gaelle (Porta bse), Agent de constatation ppal 2ème classe DGDDI	15000	7500	1500	15000
PENARD David (Porta bse), CONTRÔLEUR 2E CL DGDDI	15000	7500	1500	15000
RANNOU Thierry (Porta bse), CONTRÔLEUR PRINCIPAL DGDDI	15000	7500	1500	15000
ROUSSEL Sylvain (Porta bse), Agent de constatation ppal 2ème classe DGDDI	15000	7500	1500	15000
SARDA Jean-Michel (Porta bse), CONTRÔLEUR PRINCIPAL DGDDI	15000	7500	1500	15000
TAT Maxime (Porta bse), Agent de constatation ppal 2ème classe DGDDI	15000	7500	1500	15000
TRINCARD Laurent (Porta bse), INSPECTEUR DGDDI	15000	7500	1500	15000
VERLE Frederic (Porta bse), CONTRÔLEUR PRINCIPAL DGDDI	15000	7500	1500	15000
BARTHELEMI Daniel (Bourg madame bsi), CONTRÔLEUR PRINCIPAL DGDDI	15000	7500	1500	15000
BEYON Gregory (Bourg madame bsi), Agent de constatation ppal 2ème classe DGDDI	15000	7500	1500	15000
BRUNEL Allan (Bourg madame bsi), CONTRÔLEUR 1ERE CL DGDDI	15000	7500	1500	15000
CAUQUIL Jerome (Bourg madame bsi), CONTRÔLEUR 2E CL DGDDI	15000	7500	1500	15000
CESARD Christelle (Bourg madame bsi), Agent de constatation ppal 2ème classe DGDDI	15000	7500	1500	15000
COMAS Guillem (Bourg madame bsi), Agent de constatation ppal 2ème classe DGDDI	15000	7500	1500	15000
CUNY Julien (Bourg madame bsi), Agent de constatation ppal 2ème classe DGDDI	15000	7500	1500	15000
FLORENCIO Benjamin (Bourg madame bsi), Agent de constatation ppal 2ème classe DGDDI	15000	7500	1500	15000
FUNDONI Frederic (Bourg madame bsi), CONTRÔLEUR 2E CL DGDDI	15000	7500	1500	15000

GAUTHIER Mikael (Bourg madame bsi), Agent de constatation ppal 2ème classe DGDDI	15000	7500	1500	15000
GERNEZ Jerome (Bourg madame bsi), Agent de constatation ppal 2ème classe DGDDI	15000	7500	1500	15000
GILABERT Jean-Marie (Bourg madame bsi), Agent de constatation ppal 2ème classe DGDDI	15000	7500	1500	15000
LECOQ Nicolas (Bourg madame bsi), Agent de constatation ppal 2ème classe DGDDI	15000	7500	1500	15000
MARCHAL Loic (Bourg madame bsi), CONTRÔLEUR 2E CL DGDDI	15000	7500	1500	15000
MESTRE Jean-Marc (Bourg madame bsi), CONTRÔLEUR 1ERE CL DGDDI	15000	7500	1500	15000
MEUNIER Xaverine (Bourg madame bsi), Agent de constatation ppal 2ème classe DGDDI	15000	7500	1500	15000
NITIGA Miguel (Bourg madame bsi), Agent de constatation ppal 2ème classe DGDDI	15000	7500	1500	15000
NOE Thomas (Bourg madame bsi), CONTRÔLEUR 2E CL DGDDI	15000	7500	1500	15000
NOTREDAME Mickael (Bourg madame bsi), CONTRÔLEUR 2E CL DGDDI	15000	7500	1500	15000
PAGES Sylvie (Bourg madame bsi), Agent de constatation ppal 1ère classe DGDDI	15000	7500	1500	15000
PELLEGRY Sebastien (Bourg madame bsi), CONTRÔLEUR PRINCIPAL DGDDI	15000	7500	1500	15000
PIGNOL Elsa (Bourg madame bsi), CONTRÔLEUR 2E CL DGDDI	15000	7500	1500	15000
PLATEL Emilien (Bourg madame bsi), CONTRÔLEUR 2E CL DGDDI	15000	7500	1500	15000
RAMIREZ Remi (Bourg madame bsi), Agent de constatation ppal 2ème classe DGDDI	15000	7500	1500	15000
RANNOU Nicolas (Bourg madame bsi), Agent de constatation ppal 2ème classe DGDDI	15000	7500	1500	15000
ROUSSEAU Cedric (Bourg madame bsi), Agent de constatation ppal 2ème classe DGDDI	15000	7500	1500	15000
SAMPEDRO Robert (Bourg madame bsi), Agent de constatation ppal 1ère classe DGDDI	15000	7500	1500	15000
SOUCHET Stephane (Bourg madame bsi), Agent de constatation ppal 2ème classe DGDDI	15000	7500	1500	15000
TREBILLON Aicha (Bourg madame bsi), CONTRÔLEUR 2E CL DGDDI	15000	7500	1500	15000
VIE Philippe (Bourg madame bsi), CONTRÔLEUR 2E CL DGDDI	15000	7500	1500	15000

Annexe IV à la décision n° 2021/1 du 16 mars 2021 du directeur régional *GODART Benoit*

Liste des agents des douanes recevant délégation de signature

En délit douanier : transaction « 420 D », « 420 », « 421 »

Montant de l'amende : *Montant de l'amende n'excède pas*

Montant droits et taxes : *Montant des droits et taxes compromis n'excède pas*

Valeur des marchandises : *Montant de la valeur des marchandises de fraude n'excède pas*

Nom/prénom, service ou unité d'affectation et grade	Montant de l'amende	Montant droits et taxes	Valeur des marchandises
JIMENEZ Patrice (Perpignan POC), DIRECTEUR PPAL SERVICES DOUANIERS	10000	100000	250000
ARGOT Karine (Perpignan SRE), INSPECTEUR DGDDI	5000	10000	25000
BRUNEL Nicolas (Perpignan SRE), INSPECTEUR DGDDI	5000	10000	25000
MARTIN Angel-Julian (Perpignan SRE), INSPECTEUR REGIONAL DE 2EME CL DGDDI	5000	10000	25000
MOLLARD Nadine (Perpignan div), DIRECTEUR DES SERVICES DOUANIERS 2ECL	10000	20000	50000
TUBERT Gerald (Perpignan div), INSPECTEUR PRINCIPAL 1ERE CL DGDDI	10000	20000	50000
BALEN Serge (Perpignan bureau), INSPECTEUR REGIONAL DE 2EME CL DGDDI	5000	10000	25000
BOUILLIEZ Sabine (Perpignan bureau), CONTRÔLEUR 1ERE CL DGDDI	3000	7500	10000
CALCINE Pascal (Perpignan bureau), CONTRÔLEUR 1ERE CL DGDDI	3000	7500	10000
CATARINA Bernard (Perpignan bureau), CONTRÔLEUR 1ERE CL DGDDI	3000	7500	10000
DEMUYNCK Fitzgerald (Perpignan bureau), INSPECTEUR DGDDI	5000	10000	25000
FAIVRE Raymond (Perpignan bureau), CONTRÔLEUR 1ERE CL DGDDI	3000	7500	10000
GIMENEZ Cecile (Perpignan bureau), CONTRÔLEUR 2E CL DGDDI	3000	7500	10000
HAMMES Valerie (Perpignan bureau), CONTRÔLEUR 1ERE CL DGDDI	3000	7500	10000
NEGRE Jean (Perpignan bureau), CONTRÔLEUR PRINCIPAL DGDDI	3000	7500	10000
PEPE Genevieve (Perpignan bureau), CONTRÔLEUR PRINCIPAL DGDDI	3000	7500	10000
ROMERO Alexandre (Perpignan bureau), INSPECTEUR DGDDI	5000	10000	25000
SOUQUE Chantal (Perpignan bureau), INSPECTEUR REGIONAL DE 1ERE CL DGDDI	5000	10000	25000
BONNET Martine (Port Vendres port bureau), Agent de constatation ppal 1ère classe DGDDI	3000	7500	10000
BONNET Thierry (Port Vendres port bureau), CONTRÔLEUR PRINCIPAL DGDDI	3000	7500	10000
MALLOL Constant (Port Vendres port bureau), CONTRÔLEUR 2E CL DGDDI	3000	7500	10000
BATLLE Jean-Luc (Perpignan viti ci), INSPECTEUR REGIONAL DE 2EME CL DGDDI	5000	10000	25000
MARTINAGGI Michel (Perpignan viti ci), INSPECTEUR REGIONAL DE 3EME CL DGDDI	5000	10000	25000
TIGNERES Jean-Marc (Perpignan viti ci), INSPECTEUR REGIONAL DE 1ERE CL DGDDI	5000	10000	25000
ARGOT Francky (Perpignan bsi), CONTRÔLEUR PRINCIPAL DGDDI	3000	7500	10000
AZZOPARDI Marine (Perpignan bsi), Agent de constatation ppal 2ème classe DGDDI	3000	7500	10000

BASSEGANA Alain (Perpignan bsi), CONTRÔLEUR PRINCIPAL DGDDI	5000	10000	25000
BELENGRI Arnaud (Perpignan bsi), Agent de constatation ppal 2ème classe DGDDI	3000	7500	10000
BERGEREAU Nathalie (Perpignan bsi), Agent de constatation ppal 2ème classe DGDDI	3000	7500	10000
BERMUDEZ Florian (Perpignan bsi), INSPECTEUR DGDDI	5000	10000	25000
BOUILLIEZ Francois (Perpignan bsi), Agent de constatation ppal 2ème classe DGDDI	3000	7500	10000
BROUTIN Cedric (Perpignan bsi), CONTRÔLEUR PRINCIPAL DGDDI	3000	7500	10000
BRUNET Nicolas (Perpignan bsi), Agent de constatation ppal 2ème classe DGDDI	3000	7500	10000
BUADES Damien (Perpignan bsi), Agent de constatation ppal 2ème classe DGDDI	3000	7500	10000
CALVO Thierry (Perpignan bsi), CONTRÔLEUR PRINCIPAL DGDDI	3000	7500	10000
CHAUDET Noel (Perpignan bsi), Agent de constatation ppal 2ème classe DGDDI	3000	7500	10000
CHATROUX Eric (Perpignan bsi), CONTRÔLEUR PRINCIPAL DGDDI	5000	10000	25000
CLAUDEL Christophe (Perpignan bsi), CONTRÔLEUR PRINCIPAL DGDDI	3000	7500	10000
COLOM Michel (Perpignan bsi), Agent de constatation ppal 1ère classe DGDDI	3000	7500	10000
DEZAMY Julien (Perpignan bsi), Agent de constatation ppal 2ème classe DGDDI	3000	7500	10000
DOMINICI Laurent (Perpignan bsi), CONTRÔLEUR PRINCIPAL DGDDI	3000	7500	10000
GERBAUD Gregory (Perpignan bsi), CONTRÔLEUR 1ERE CL DGDDI	3000	7500	10000
JAUMES ANGLADE Thierry (Perpignan bsi), Agent de constatation ppal 1ère classe DGDDI	3000	7500	10000
KISTER Magali (Perpignan bsi), Agent de constatation ppal 1ère classe DGDDI	3000	7500	10000
L'HOTE Nicolas (Perpignan bsi), Agent de constatation ppal 2ème classe DGDDI	3000	7500	10000
LAUGARO Pascal (Perpignan bsi), Agent de constatation ppal 2ème classe DGDDI	3000	7500	10000
LIGI Jean-Marc (Perpignan bsi), Agent de constatation ppal 1ère classe DGDDI	3000	7500	10000
MAJORAL Lydie (Perpignan bsi), CONTRÔLEUR 2E CL DGDDI	3000	7500	10000
MEZY Henri (Perpignan bsi), CONTRÔLEUR 1ERE CL DGDDI	3000	7500	10000
MULLER Antony (Perpignan bsi), CONTRÔLEUR 1ERE CL DGDDI	3000	7500	10000
MUNIER Eric (Perpignan bsi), Agent de constatation ppal 2ème classe DGDDI	3000	7500	10000
NAVILLE Jean-Marc (Perpignan bsi), CONTRÔLEUR PRINCIPAL DGDDI	3000	7500	10000
PORTEBOIS Arnaud (Perpignan bsi), CONTRÔLEUR 2E CL DGDDI	3000	7500	10000
QUEYREAU Paul (Perpignan bsi), CONTRÔLEUR 2E CL DGDDI	3000	7500	10000
RIBERE Olivier (Perpignan bsi), Agent de constatation ppal 1ère classe DGDDI	3000	7500	10000
ROYER Sara (Perpignan bsi), Agent de constatation ppal 1ère classe DGDDI	3000	7500	10000
SIRON Marie-Agnes (Perpignan bsi), CONTRÔLEUR 1ERE CL DGDDI	3000	7500	10000
SOSSAT CHEVIN Nicole (Perpignan bsi), Agent de constatation ppal 1ère classe DGDDI	3000	7500	10000
AGUILA Jean-Francois (Port Vendres bse), CONTRÔLEUR 1ERE CL DGDDI	3000	7500	10000
AIDI David (Port Vendres bse), Agent de constatation ppal 2ème classe DGDDI	3000	7500	10000
ALBRICH Jean-Christophe (Port Vendres bse), INSPECTEUR DGDDI	5000	10000	25000

CHEVREY Michel (Port Vendres bse), Agent de constatation ppal 1ère classe DGDDI	3000	7500	10000
ENCINAS Caroline (Port Vendres bse), CONTRÔLEUR 1ERE CL DGDDI	3000	7500	10000
ESPUNA Florian (Port Vendres bse), Agent de constatation ppal 2ème classe DGDDI	3000	7500	10000
GAILLARD Jean-Philippe (Port Vendres bse), Agent de constatation ppal 1ère classe DGDDI	3000	7500	10000
GRAS Jean-Baptiste (Port Vendres bse), CONTRÔLEUR 1ERE CL DGDDI	5000	10000	25000
HAMARD Vincent (Port Vendres bse), Agent de constatation ppal 2ème classe DGDDI	3000	7500	10000
HEURTEVENT Gaelle (Port Vendres bse), Agent de constatation ppal 2ème classe DGDDI	3000	7500	10000
HUGUENIN Philippe (Port Vendres bse), CONTRÔLEUR 2E CL DGDDI	3000	7500	10000
LE GROUMELLE-DAUTRAIT Emilie (Port Vendres bse), CONTRÔLEUR PRINCIPAL DGDDI	5000	10000	25000
LOUF Bernard (Port Vendres bse), Agent de constatation ppal 2ème classe DGDDI	3000	7500	10000
MOTEDO Stephane (Port Vendres bse), CONTRÔLEUR 2E CL DGDDI	3000	7500	10000
NATIVEL Brice (Port Vendres bse), Agent de constatation ppal 2ème classe DGDDI	3000	7500	10000
NIETO Lea (Port Vendres bse), Agent de constatation ppal 2ème classe DGDDI	3000	7500	10000
RETAIL David (Port Vendres bse), Agent de constatation ppal 2ème classe DGDDI	3000	7500	10000
RUIZ Christophe (Port Vendres bse), CONTRÔLEUR 1ERE CL DGDDI	3000	7500	10000
SOULARD Franck (Port Vendres bse), Agent de constatation ppal 1ère classe DGDDI	3000	7500	10000
TIHY Juliette (Port Vendres bse), Agent de constatation ppal 2ème classe DGDDI	3000	7500	10000
TROUCHE Lisa (Port Vendres bse), CONTRÔLEUR 2E CL DGDDI	3000	7500	10000
VINCENT Barbara (Port Vendres bse), Agent de constatation ppal 2ème classe DGDDI	3000	7500	10000
ZAFRANE Farid (Port Vendres bse), CONTRÔLEUR 1ERE CL DGDDI	3000	7500	10000
APARICI Laurence (Le Perthus auto bsi), CONTRÔLEUR 2E CL DGDDI	3000	7500	10000
BARTHE Anne-Marie (Le Perthus auto bsi), CONTRÔLEUR 1ERE CL DGDDI	3000	7500	10000
BION Paul (Le Perthus auto bsi), Agent de constatation ppal 2ème classe DGDDI	3000	7500	10000
BLANPAIN Olivier (Le Perthus auto bsi), Agent de constatation ppal 2ème classe DGDDI	3000	7500	10000
BOGGIO Stephane (Le Perthus auto bsi), Agent de constatation ppal 2ème classe DGDDI	3000	7500	10000
BOIX Maite (Le Perthus auto bsi), CONTRÔLEUR 2E CL DGDDI	3000	7500	10000
CESCO Laurent (Le Perthus auto bsi), CONTRÔLEUR 1ERE CL DGDDI	3000	7500	10000
DUCLOS Justine (Le Perthus auto bsi), Agent de constatation ppal 2ème classe DGDDI	3000	7500	10000
ESTEVEZ David (Le Perthus auto bsi), Agent de constatation ppal 2ème classe DGDDI	3000	7500	10000
GALLI Pauline (Le Perthus auto bsi), CONTRÔLEUR 2E CL DGDDI	3000	7500	10000
LALLEMAND Vincent (Le Perthus auto bsi), CONTRÔLEUR PRINCIPAL DGDDI	3000	7500	10000

LEBOULENGER Aurore (Le Perthus auto bsi), Agent de constatation ppal 2ème classe DGDDI	3000	7500	10000
MAMPRIN Pascal (Le Perthus auto bsi), INSPECTEUR REGIONAL DE 1ERE CL DGDDI	5000	10000	25000
MARGAIL Thibaut (Le Perthus auto bsi), Agent de constatation ppal 2ème classe DGDDI	3000	7500	10000
MASSIES Celine (Le Perthus auto bsi), CONTRÔLEUR 2E CL DGDDI	3000	7500	10000
MAUNIER Caroline (Le Perthus auto bsi), Agent de constatation ppal 2ème classe DGDDI	3000	7500	10000
MEYDEVILLE Mikael (Le Perthus auto bsi), Agent de constatation ppal 2ème classe DGDDI	3000	7500	10000
MEYER Pierre (Le Perthus auto bsi), Agent de constatation ppal 2ème classe DGDDI	3000	7500	10000
MOURROUX Marie (Le Perthus auto bsi), CONTRÔLEUR 1ERE CL DGDDI	3000	7500	10000
NAVET Guillaume (Le Perthus auto bsi), Agent de constatation ppal 1ère classe DGDDI	3000	7500	10000
NOU Jean-Pierre (Le Perthus auto bsi), Agent de constatation ppal 1ère classe DGDDI	3000	7500	10000
ORFILA Robert (Le Perthus auto bsi), CONTRÔLEUR PRINCIPAL DGDDI	3000	7500	10000
PAGES Jean-Baptiste (Le Perthus auto bsi), Agent de constatation ppal 2ème classe DGDDI	3000	7500	10000
PALOL Christelle (Le Perthus auto bsi), CONTRÔLEUR 2E CL DGDDI	3000	7500	10000
PAROIS Pierre (Le Perthus auto bsi), Agent de constatation ppal 2ème classe DGDDI	3000	7500	10000
PARRA Jeremy (Le Perthus auto bsi), Agent de constatation ppal 2ème classe DGDDI	3000	7500	10000
PASTOR Marie-Christine (Le Perthus auto bsi), Agent de constatation ppal 1ère classe DGDDI	3000	7500	10000
PINAULT Sandrine (Le Perthus auto bsi), CONTRÔLEUR PRINCIPAL DGDDI	3000	7500	10000
PINTI Stephane (Le Perthus auto bsi), Agent de constatation ppal 2ème classe DGDDI	3000	7500	10000
PUECH Jean-Claude (Le Perthus auto bsi), INSPECTEUR DGDDI	5000	10000	25000
PUJOL Marina (Le Perthus auto bsi), CONTRÔLEUR 2E CL DGDDI	3000	7500	10000
RONNE Guillem (Le Perthus auto bsi), CONTRÔLEUR PRINCIPAL DGDDI	3000	7500	10000
ROSAS Richard (Le Perthus auto bsi), CONTRÔLEUR PRINCIPAL DGDDI	3000	7500	10000
ROUANET Jean-Philippe (Le Perthus auto bsi), CONTRÔLEUR PRINCIPAL DGDDI	3000	7500	10000
SAGUE Linda (Le Perthus auto bsi), Agent de constatation ppal 1ère classe DGDDI	3000	7500	10000
SAQUE Alain (Le Perthus auto bsi), CONTRÔLEUR 2E CL DGDDI	3000	7500	10000
SAQUE Veronique (Le Perthus auto bsi), Agent de constatation ppal 1ère classe DGDDI	3000	7500	10000
STOECKLIN Marc (Le Perthus auto bsi), Agent de constatation ppal 1ère classe DGDDI	3000	7500	10000
STOECKLIN Meritxell (Le Perthus auto bsi), CONTRÔLEUR PRINCIPAL DGDDI	3000	7500	10000
THADEE Josiane (Le Perthus auto bsi), Agent de constatation ppal 1ère classe DGDDI	3000	7500	10000

URIA Damien (Le Perthus auto bsi), Agent de constatation ppal 2ème classe DGDDI	3000	7500	10000
BERTHEAU Gilles (Aude div), INSPECTEUR REGIONAL DE 3EME CL DGDDI	10000	20000	50000
FORT Frederic (Aude div), INSPECTEUR PRINCIPAL 1ERE CL DGDDI	10000	20000	50000
ERRE Eric (Port la nouvelle crd), CONTRÔLEUR PRINCIPAL DGDDI	3000	7500	10000
JEAN Didier (Port la nouvelle crd), CONTRÔLEUR 1ERE CL DGDDI	3000	7500	10000
PEREZ Jean-Philippe (Port la nouvelle crd), INSPECTEUR REGIONAL DE 3EME CL DGDDI	5000	10000	25000
SANCHEZ Daniel (Port la nouvelle crd), CONTRÔLEUR PRINCIPAL DGDDI	3000	7500	10000
JALABERT Jean-Pierre (Carcassonne viti ci), INSPECTEUR REGIONAL DE 2EME CL DGDDI	5000	10000	25000
MABILLE David (Carcassonne viti ci), INSPECTEUR DGDDI	5000	10000	25000
LABORDA Henri (Narbonne viti ci), INSPECTEUR REGIONAL DE 2EME CL DGDDI	5000	10000	25000
LEUILLET Catherine (Narbonne viti ci), INSPECTEUR REGIONAL DE 2EME CL DGDDI	5000	10000	25000
BISCAYE Eric (Carcassonne bsi), CONTRÔLEUR PRINCIPAL DGDDI	3000	7500	10000
BOUDJERRA Naguib (Carcassonne bsi), CONTRÔLEUR 2E CL DGDDI	3000	7500	10000
CAHUZAC Pierre-Henri (Carcassonne bsi), Agent de constatation ppal 2ème classe DGDDI	3000	7500	10000
CARLI Sebastien (Carcassonne bsi), Agent de constatation ppal 2ème classe DGDDI	3000	7500	10000
CROUZET Benjamin (Carcassonne bsi), Agent de constatation ppal 2ème classe DGDDI	3000	7500	10000
ESCUDERO Denis (Carcassonne bsi), Agent de constatation ppal 2ème classe DGDDI	3000	7500	10000
FREJAVILLE Vincent (Carcassonne bsi), CONTRÔLEUR 2E CL DGDDI	3000	7500	10000
GARRIC Fabien (Carcassonne bsi), Agent de constatation ppal 2ème classe DGDDI	3000	7500	10000
LABORDA Claude (Carcassonne bsi), CONTRÔLEUR 1ERE CL DGDDI	3000	7500	10000
LE BIHAN-COUDERT Mickael (Carcassonne bsi), Agent de constatation ppal 2ème classe DGDDI	3000	7500	10000
LOUCHART Sophie (Carcassonne bsi), CONTRÔLEUR 1ERE CL DGDDI	3000	7500	10000
MEUNIER Mickael (Carcassonne bsi), Agent de constatation ppal 2ème classe DGDDI	3000	7500	10000
NALEWSKI Genevieve (Carcassonne bsi), Agent de constatation ppal 1ère classe DGDDI	3000	7500	10000
ODIC Nathalie (Carcassonne bsi), Agent de constatation ppal 1ère classe DGDDI	3000	7500	10000
PELEATO Jean-Paul (Carcassonne bsi), CONTRÔLEUR 2E CL DGDDI	3000	7500	10000
PINET Philippe (Carcassonne bsi), CONTRÔLEUR 1ERE CL DGDDI	3000	7500	10000
POMA Valerie (Carcassonne bsi), Agent de constatation ppal 2ème classe DGDDI	3000	7500	10000
REZZOUK Pascal (Carcassonne bsi), CONTRÔLEUR 1ERE CL DGDDI	3000	7500	10000
SENELLE-DIAZ Valentin (Carcassonne bsi), Agent de constatation ppal 2ème classe DGDDI	3000	7500	10000
SKOPINSKI Christian (Carcassonne bsi), CONTRÔLEUR 1ERE CL DGDDI	3000	7500	10000
AUVRAY Regis (Narbonne bsi), CONTRÔLEUR PRINCIPAL DGDDI	3000	7500	10000

BENOIT Brice (Narbonne bsi), Agent de constatation ppal 2ème classe DGDDI	3000	7500	10000
BERNARD Jerome (Narbonne bsi), CONTRÔLEUR 2E CL DGDDI	3000	7500	10000
CABROL Olivier (Narbonne bsi), Agent de constatation ppal 2ème classe DGDDI	3000	7500	10000
CASANOVA Marie (Narbonne bsi), CONTRÔLEUR PRINCIPAL DGDDI	3000	7500	10000
COEFFARD Christelle (Narbonne bsi), CONTRÔLEUR 1ERE CL DGDDI	3000	7500	10000
CURBILIE Jean-Francois (Narbonne bsi), CONTRÔLEUR 2E CL DGDDI	3000	7500	10000
DESMAS Mathieu (Narbonne bsi), Agent de constatation ppal 2ème classe DGDDI	3000	7500	10000
DUVIVIER Douglas (Narbonne bsi), CONTRÔLEUR 2E CL DGDDI	3000	7500	10000
ESTRAMPES Julien (Narbonne bsi), INSPECTEUR DGDDI	5000	10000	25000
GLORIES Jean-Christophe (Narbonne bsi), CONTRÔLEUR PRINCIPAL DGDDI	3000	7500	10000
GRIMA Isabelle (Narbonne bsi), CONTRÔLEUR PRINCIPAL DGDDI	3000	7500	10000
GRIMA Michel (Narbonne bsi), CONTRÔLEUR 1ERE CL DGDDI	3000	7500	10000
GUIRADO Jean-Paul (Narbonne bsi), Agent de constatation ppal 1ère classe DGDDI	3000	7500	10000
HARNOIS Yann (Narbonne bsi), CONTRÔLEUR 2E CL DGDDI	3000	7500	10000
IZARD Dany (Narbonne bsi), CONTRÔLEUR 2E CL DGDDI	3000	7500	10000
LOKBANI Sandra (Narbonne bsi), CONTRÔLEUR 2E CL DGDDI	3000	7500	10000
MAILLE Fanny (Narbonne bsi), CONTRÔLEUR 2E CL DGDDI	3000	7500	10000
MAJOR Raphael (Narbonne bsi), Agent de constatation ppal 2ème classe DGDDI	3000	7500	10000
MALET Laurent (Narbonne bsi), Agent de constatation ppal 1ère classe DGDDI	3000	7500	10000
MARTINS Benjamin (Narbonne bsi), Agent de constatation ppal 2ème classe DGDDI	3000	7500	10000
MEHEUST Eric (Narbonne bsi), CONTRÔLEUR PRINCIPAL DGDDI	3000	7500	10000
MERY DE MONTIGNY Arnaud (Narbonne bsi), Agent de constatation ppal 2ème classe DGDDI	3000	7500	10000
MOIDRON Emmanuel (Narbonne bsi), CONTRÔLEUR 2E CL DGDDI	3000	7500	10000
MOLINA Jose (Narbonne bsi), Agent de constatation ppal 2ème classe DGDDI	3000	7500	10000
OTTOLENGHI Josiane (Narbonne bsi), Agent de constatation ppal 1ère classe DGDDI	3000	7500	10000
PAGES Frederic (Narbonne bsi), Agent de constatation ppal 1ère classe DGDDI	3000	7500	10000
PAYRET Christophe (Narbonne bsi), INSPECTEUR REGIONAL DE 1ERE CL DGDDI	5000	10000	25000
PETIT Sebastien (Narbonne bsi), CONTRÔLEUR 1ERE CL DGDDI	3000	7500	10000
RADOJEWSKI Nathalie (Narbonne bsi), CONTRÔLEUR 1ERE CL DGDDI	3000	7500	10000
ROIG Jerome (Narbonne bsi), CONTRÔLEUR 1ERE CL DGDDI	3000	7500	10000
SAMOURI Said (Narbonne bsi), Agent de constatation ppal 2ème classe DGDDI	3000	7500	10000
THOMAS Herve (Narbonne bsi), CONTRÔLEUR 1ERE CL DGDDI	3000	7500	10000
TOURNIER Sebastien (Narbonne bsi), CONTRÔLEUR 1ERE CL DGDDI	3000	7500	10000
VEDRENNE Paul (Narbonne bsi), CONTRÔLEUR 2E CL DGDDI	3000	7500	10000
VERGEADE Fabien (Narbonne bsi), CONTRÔLEUR 2E CL DGDDI	3000	7500	10000
VERNILLET Emilien (Narbonne bsi), Agent de constatation ppal 2ème classe DGDDI	3000	7500	10000

BIBERT Valerie (Cerdagne div), INSPECTEUR REGIONAL DE 3EME CL DGDDI	10000	20000	50000
DESGUE Jean-Jacques (Cerdagne div), INSPECTEUR PRINCIPAL 1ERE CL DGDDI	10000	20000	50000
AIELLO Didier (Porta bureau), INSPECTEUR REGIONAL DE 3EME CL DGDDI	5000	10000	25000
DEPRADE Valerie (Porta bureau), CONTRÔLEUR 1ERE CL DGDDI	3000	7500	10000
DORCA Sebastien (Porta bureau), CONTRÔLEUR 1ERE CL DGDDI	3000	7500	10000
MONTMASSON Laure (Porta bureau), CONTRÔLEUR 1ERE CL DGDDI	3000	7500	10000
SANCHEZ Jerome (Porta bureau), CONTRÔLEUR 1ERE CL DGDDI	3000	7500	10000
VERLE Magalie (Porta bureau), CONTRÔLEUR PRINCIPAL DGDDI	3000	7500	10000
ADOBATI Anne-Marie (Porta bse), INSPECTEUR DGDDI	5000	10000	25000
AIELLO Elisabeth (Porta bse), CONTRÔLEUR PRINCIPAL DGDDI	3000	7500	10000
ANDRIEU Guillaume (Porta bse), Agent de constatation ppal 2ème classe DGDDI	3000	7500	10000
BEDIN Ingrid (Porta bse), CONTRÔLEUR 1ERE CL DGDDI	3000	7500	10000
BENALLA Nour-Eddine (Porta bse), Agent de constatation ppal 2ème classe DGDDI	3000	7500	10000
BERDAHAM Rachid (Porta bse), Agent de constatation ppal 2ème classe DGDDI	3000	7500	10000
BURGHOLZER Rene (Porta bse), CONTRÔLEUR 1ERE CL DGDDI	3000	7500	10000
CALVEZ Arnaud (Porta bse), Agent de constatation ppal 2ème classe DGDDI	3000	7500	10000
CAMPAN Sylvain (Porta bse), Agent de constatation ppal 1ère classe DGDDI	3000	7500	10000
CARBONE Fabienne (Porta bse), CONTRÔLEUR 2E CL DGDDI	3000	7500	10000
DE PINHO Frederic (Porta bse), CONTRÔLEUR PRINCIPAL DGDDI	3000	7500	10000
DE STOFFLET Roland (Porta bse), CONTRÔLEUR PRINCIPAL DGDDI	3000	7500	10000
DEFAUD Yannick (Porta bse), Agent de constatation ppal 2ème classe DGDDI	3000	7500	10000
DELAMAIDE Quentin (Porta bse), Agent de constatation ppal 2ème classe DGDDI	3000	7500	10000
DENJEAN Christine (Porta bse), Agent de constatation ppal 1ère classe DGDDI	3000	7500	10000
DEPRADE Jean-Marie (Porta bse), CONTRÔLEUR PRINCIPAL DGDDI	3000	7500	10000
DESPAUX Patrick (Porta bse), CONTRÔLEUR PRINCIPAL DGDDI	3000	7500	10000
DOMPER Jean-Yves (Porta bse), Agent de constatation ppal 1ère classe DGDDI	3000	7500	10000
DUBIC Jacques (Porta bse), Agent de constatation ppal 2ème classe DGDDI	3000	7500	10000
DUPONT Jean-Noel (Porta bse), Agent de constatation ppal 1ère classe DGDDI	3000	7500	10000
ESCANDE-MUS Maguelone (Porta bse), CONTRÔLEUR 2E CL DGDDI	3000	7500	10000
ESQUIROL Mathilde (Porta bse), Agent de constatation ppal 1ère classe DGDDI	3000	7500	10000
FABRE Guillaume (Porta bse), Agent de constatation ppal 2ème classe DGDDI	3000	7500	10000
FONTA Gloria (Porta bse), CONTRÔLEUR 1ERE CL DGDDI	3000	7500	10000
GAILLARD Stephane (Porta bse), Agent de constatation ppal 2ème classe DGDDI	3000	7500	10000
GERNEZ Cecile (Porta bse), Agent de constatation ppal 2ème classe DGDDI	3000	7500	10000
GIL Alain (Porta bse), CONTRÔLEUR PRINCIPAL DGDDI	3000	7500	10000
GOUAZE Henri (Porta bse), Agent de constatation ppal 1ère classe DGDDI	3000	7500	10000

GRANAT Patrick (Porta bse), INSPECTEUR REGIONAL DE 3EME CL DGDDI	5000	10000	25000
HARRAN Olivier (Porta bse), CONTRÔLEUR 1ERE CL DGDDI	3000	7500	10000
HENRY Isabelle (Porta bse), CONTRÔLEUR 2E CL DGDDI	3000	7500	10000
HURST Christian (Porta bse), Agent de constatation ppal 1ère classe DGDDI	3000	7500	10000
JOSSE Clement (Porta bse), Agent de constatation ppal 2ème classe DGDDI	3000	7500	10000
LAHOZ Ludovic (Porta bse), Agent de constatation ppal 2ème classe DGDDI	3000	7500	10000
LAMASSE Cedric (Porta bse), CONTRÔLEUR PRINCIPAL DGDDI	3000	7500	10000
LEMAZURIER Virginie (Porta bse), CONTRÔLEUR 2E CL DGDDI	3000	7500	10000
LETOMBE Emilie (Porta bse), Agent de constatation ppal 2ème classe DGDDI	3000	7500	10000
MARLOT Michael (Porta bse), Agent de constatation ppal 2ème classe DGDDI	3000	7500	10000
MARROT Laurent (Porta bse), Agent de constatation ppal 2ème classe DGDDI	3000	7500	10000
MAUPERTUIS Brigitte (Porta bse), Agent de constatation ppal 2ème classe DGDDI	3000	7500	10000
MAURIN Jean-Christophe (Porta bse), Agent de constatation ppal 1ère classe DGDDI	3000	7500	10000
NIN Vincent (Porta bse), Agent de constatation ppal 2ème classe DGDDI	3000	7500	10000
PALISSE Maria-Christine (Porta bse), Agent de constatation ppal 1ère classe DGDDI	3000	7500	10000
PALMADE Yann (Porta bse), CONTRÔLEUR 1ERE CL DGDDI	3000	7500	10000
PECQUEUR Gaelle (Porta bse), Agent de constatation ppal 2ème classe DGDDI	3000	7500	10000
PENARD David (Porta bse), CONTRÔLEUR 2E CL DGDDI	3000	7500	10000
RANNOU Thierry (Porta bse), CONTRÔLEUR PRINCIPAL DGDDI	3000	7500	10000
ROUSSEL Sylvain (Porta bse), Agent de constatation ppal 2ème classe DGDDI	3000	7500	10000
SARDA Jean-Michel (Porta bse), CONTRÔLEUR PRINCIPAL DGDDI	3000	7500	10000
TAT Maxime (Porta bse), Agent de constatation ppal 2ème classe DGDDI	3000	7500	10000
TRINCARD Laurent (Porta bse), INSPECTEUR DGDDI	5000	10000	25000
VERLE Frederic (Porta bse), CONTRÔLEUR PRINCIPAL DGDDI	3000	7500	10000
BARTHELEMI Daniel (Bourg madame bsi), CONTRÔLEUR PRINCIPAL DGDDI	5000	10000	25000
BEYON Gregory (Bourg madame bsi), Agent de constatation ppal 2ème classe DGDDI	3000	7500	10000
BRUNEL Allan (Bourg madame bsi), CONTRÔLEUR 1ERE CL DGDDI	3000	7500	10000
CAUQUIL Jerome (Bourg madame bsi), CONTRÔLEUR 2E CL DGDDI	3000	7500	10000
CESARD Christelle (Bourg madame bsi), Agent de constatation ppal 2ème classe DGDDI	3000	7500	10000
COMAS Guillem (Bourg madame bsi), Agent de constatation ppal 2ème classe DGDDI	3000	7500	10000
CUNY Julien (Bourg madame bsi), Agent de constatation ppal 2ème classe DGDDI	3000	7500	10000
FLORENCIO Benjamin (Bourg madame bsi), Agent de constatation ppal 2ème classe DGDDI	3000	7500	10000
FUNDONI Frederic (Bourg madame bsi), CONTRÔLEUR 2E CL DGDDI	3000	7500	10000
GAUTHIER Mikael (Bourg madame bsi), Agent de constatation ppal 2ème classe DGDDI	3000	7500	10000

GERNEZ Jerome (Bourg madame bsi), Agent de constatation ppal 2ème classe DGDDI	3000	7500	10000
GILABERT Jean-Marie (Bourg madame bsi), Agent de constatation ppal 2ème classe DGDDI	3000	7500	10000
LECOCQ Nicolas (Bourg madame bsi), Agent de constatation ppal 2ème classe DGDDI	3000	7500	10000
MARCHAL Loic (Bourg madame bsi), CONTRÔLEUR 2E CL DGDDI	3000	7500	10000
MESTRE Jean-Marc (Bourg madame bsi), CONTRÔLEUR 1ERE CL DGDDI	3000	7500	10000
MEUNIER Xaverine (Bourg madame bsi), Agent de constatation ppal 2ème classe DGDDI	3000	7500	10000
NITIGA Miguel (Bourg madame bsi), Agent de constatation ppal 2ème classe DGDDI	3000	7500	10000
NOE Thomas (Bourg madame bsi), CONTRÔLEUR 2E CL DGDDI	3000	7500	10000
NOTREDAME Mickael (Bourg madame bsi), CONTRÔLEUR 2E CL DGDDI	3000	7500	10000
PAGES Sylvie (Bourg madame bsi), Agent de constatation ppal 1ère classe DGDDI	3000	7500	10000
PELLEGRY Sebastien (Bourg madame bsi), CONTRÔLEUR PRINCIPAL DGDDI	5000	10000	25000
PIGNOL Elsa (Bourg madame bsi), CONTRÔLEUR 2E CL DGDDI	3000	7500	10000
PLATEL Emilien (Bourg madame bsi), CONTRÔLEUR 2E CL DGDDI	3000	7500	10000
RAMIREZ Remi (Bourg madame bsi), Agent de constatation ppal 2ème classe DGDDI	3000	7500	10000
RANNOU Nicolas (Bourg madame bsi), Agent de constatation ppal 2ème classe DGDDI	3000	7500	10000
ROUSSEAU Cedric (Bourg madame bsi), Agent de constatation ppal 2ème classe DGDDI	3000	7500	10000
SAMPEDRO Robert (Bourg madame bsi), Agent de constatation ppal 1ère classe DGDDI	3000	7500	10000
SOUCHET Stephane (Bourg madame bsi), Agent de constatation ppal 2ème classe DGDDI	3000	7500	10000
TREBILLON Aicha (Bourg madame bsi), CONTRÔLEUR 2E CL DGDDI	3000	7500	10000
VIE Philippe (Bourg madame bsi), CONTRÔLEUR 2E CL DGDDI	3000	7500	10000

Annexe V à la décision n° 2021/1 du 16 mars 2021 du directeur régional *GODART Benoit*

Liste des agents des douanes recevant délégation de signature

En contravention douanière : transaction « 420 D », « 420 », « 421 »

Montant de l'amende : *Montant de l'amende n'excède pas*

Montant droits et taxes : *Montant des droits et taxes compromis n'excède pas*

Valeur des marchandises : *Montant de la valeur des marchandises de fraude n'excède pas*

Nom/prénom, service ou unité d'affectation et grade	Montant de l'amende	Montant droits et taxes	Valeur des marchandises
JIMENEZ Patrice (Perpignan POC), DIRECTEUR PPAL SERVICES DOUANIERS	10000	100000	250000
ARGOT Karine (Perpignan SRE), INSPECTEUR DGDDI	5000	10000	25000
BRUNEL Nicolas (Perpignan SRE), INSPECTEUR DGDDI	5000	10000	25000
MARTIN Angel-Julian (Perpignan SRE), INSPECTEUR REGIONAL DE 2EME CL DGDDI	5000	10000	25000
MOLLARD Nadine (Perpignan div), DIRECTEUR DES SERVICES DOUANIERS 2ECL	10000	20000	50000
TUBERT Gerald (Perpignan div), INSPECTEUR PRINCIPAL 1ERE CL DGDDI	10000	20000	50000
BALEN Serge (Perpignan bureau), INSPECTEUR REGIONAL DE 2EME CL DGDDI	5000	10000	25000
BOUILLIEZ Sabine (Perpignan bureau), CONTRÔLEUR 1ERE CL DGDDI	3000	7500	10000
CALCINE Pascal (Perpignan bureau), CONTRÔLEUR 1ERE CL DGDDI	3000	7500	10000
CATARINA Bernard (Perpignan bureau), CONTRÔLEUR 1ERE CL DGDDI	3000	7500	10000
DEMUYNCK Fitzgerald (Perpignan bureau), INSPECTEUR DGDDI	5000	10000	25000
FAIVRE Raymond (Perpignan bureau), CONTRÔLEUR 1ERE CL DGDDI	3000	7500	10000
GIMENEZ Cecile (Perpignan bureau), CONTRÔLEUR 2E CL DGDDI	3000	7500	10000
HAMMES Valerie (Perpignan bureau), CONTRÔLEUR 1ERE CL DGDDI	3000	7500	10000
NEGRE Jean (Perpignan bureau), CONTRÔLEUR PRINCIPAL DGDDI	3000	7500	10000
PEPE Genevieve (Perpignan bureau), CONTRÔLEUR PRINCIPAL DGDDI	3000	7500	10000
ROMERO Alexandre (Perpignan bureau), INSPECTEUR DGDDI	5000	10000	25000
SOUQUE Chantal (Perpignan bureau), INSPECTEUR REGIONAL DE 1ERE CL DGDDI	5000	10000	25000
BONNET Thierry (Port Vendres port bureau), CONTRÔLEUR PRINCIPAL DGDDI	3000	7500	10000
BONNET Martine (Port Vendres port bureau), Agent de constatation ppal 1ère classe DGDDI	3000	7500	10000
MALLOL Constant (Port Vendres port bureau), CONTRÔLEUR 2E CL DGDDI	3000	7500	10000
BATLLE Jean-Luc (Perpignan viti ci), INSPECTEUR REGIONAL DE 2EME CL DGDDI	5000	10000	25000
MARTINAGGI Michel (Perpignan viti ci), INSPECTEUR REGIONAL DE 3EME CL DGDDI	5000	10000	25000
ARGOT Francky (Perpignan bsi), CONTRÔLEUR PRINCIPAL DGDDI	3000	7500	10000
AZZOPARDI Marine (Perpignan bsi), Agent de constatation ppal 2ème classe DGDDI	3000	7500	10000

BASSEGANA Alain (Perpignan bsi), CONTRÔLEUR PRINCIPAL DGDDI	5000	10000	25000
BELENGRI Arnaud (Perpignan bsi), Agent de constatation ppal 2ème classe DGDDI	3000	7500	10000
BERGEREAU Nathalie (Perpignan bsi), Agent de constatation ppal 2ème classe DGDDI	3000	7500	10000
BERMUDEZ Florian (Perpignan bsi), INSPECTEUR DGDDI	3000	10000	20000
BOUILLIEZ Francois (Perpignan bsi), Agent de constatation ppal 2ème classe DGDDI	3000	7500	10000
BROUTIN Cedric (Perpignan bsi), CONTRÔLEUR PRINCIPAL DGDDI	3000	7500	10000
BRUNET Nicolas (Perpignan bsi), Agent de constatation ppal 2ème classe DGDDI	3000	7500	10000
BUADES Damien (Perpignan bsi), Agent de constatation ppal 2ème classe DGDDI	3000	7500	10000
CALVO Thierry (Perpignan bsi), CONTRÔLEUR PRINCIPAL DGDDI	3000	7500	10000
CHANUDET Noel (Perpignan bsi), Agent de constatation ppal 2ème classe DGDDI	3000	7500	10000
CHATROUX Eric (Perpignan bsi), CONTRÔLEUR PRINCIPAL DGDDI	5000	10000	25000
CLAUDEL Christophe (Perpignan bsi), CONTRÔLEUR PRINCIPAL DGDDI	3000	7500	10000
COLOM Michel (Perpignan bsi), Agent de constatation ppal 1ère classe DGDDI	3000	7500	10000
DEZAMY Julien (Perpignan bsi), Agent de constatation ppal 2ème classe DGDDI	3000	7500	10000
DOMINICI Laurent (Perpignan bsi), CONTRÔLEUR PRINCIPAL DGDDI	3000	7500	10000
GERBAUD Gregory (Perpignan bsi), CONTRÔLEUR 1ERE CL DGDDI	3000	7500	10000
JAUMES ANGLADE Thierry (Perpignan bsi), Agent de constatation ppal 1ère classe DGDDI	3000	7500	10000
KISTER Magali (Perpignan bsi), Agent de constatation ppal 1ère classe DGDDI	3000	7500	10000
L'HOTE Nicolas (Perpignan bsi), Agent de constatation ppal 2ème classe DGDDI	3000	7500	10000
LAUGARO Pascal (Perpignan bsi), Agent de constatation ppal 2ème classe DGDDI	3000	7500	10000
LIGI Jean-Marc (Perpignan bsi), Agent de constatation ppal 1ère classe DGDDI	3000	7500	10000
MAJORAL Lydie (Perpignan bsi), CONTRÔLEUR 2E CL DGDDI	3000	7500	10000
MEZY Henri (Perpignan bsi), CONTRÔLEUR 1ERE CL DGDDI	3000	7500	10000
MULLER Antony (Perpignan bsi), CONTRÔLEUR 1ERE CL DGDDI	3000	7500	10000
MUNIER Eric (Perpignan bsi), Agent de constatation ppal 2ème classe DGDDI	3000	7500	10000
NAVILLE Jean-Marc (Perpignan bsi), CONTRÔLEUR PRINCIPAL DGDDI	3000	7500	10000
PORTEBOIS Arnaud (Perpignan bsi), CONTRÔLEUR 2E CL DGDDI	3000	7500	10000
QUEYREAU Paul (Perpignan bsi), CONTRÔLEUR 2E CL DGDDI	3000	7500	10000
RIBERE Olivier (Perpignan bsi), Agent de constatation ppal 1ère classe DGDDI	3000	7500	10000
ROYER Sara (Perpignan bsi), Agent de constatation ppal 1ère classe DGDDI	3000	7500	10000
SIRON Marie-Agnes (Perpignan bsi), CONTRÔLEUR 1ERE CL DGDDI	3000	7500	10000

SOSSAT CHEVIN Nicole (Perpignan bsi), Agent de constatation ppal 1ère classe DGDDI	3000	7500	10000
AGUILA Jean-Francois (Port Vendres bse), CONTRÔLEUR 1ERE CL DGDDI	3000	7500	10000
AIDI David (Port Vendres bse), Agent de constatation ppal 2ème classe DGDDI	3000	7500	10000
ALBRICH Jean-Christophe (Port Vendres bse), INSPECTEUR DGDDI	5000	10000	25000
CHEVREY Michel (Port Vendres bse), Agent de constatation ppal 1ère classe DGDDI	3000	7500	10000
ENCINAS Caroline (Port Vendres bse), CONTRÔLEUR 1ERE CL DGDDI	3000	7500	10000
ESPUNA Florian (Port Vendres bse), Agent de constatation ppal 2ème classe DGDDI	3000	7500	10000
GAILLARD Jean-Philippe (Port Vendres bse), Agent de constatation ppal 1ère classe DGDDI	3000	7500	10000
GRAS Jean-Baptiste (Port Vendres bse), CONTRÔLEUR 1ERE CL DGDDI	5000	10000	25000
HAMARD Vincent (Port Vendres bse), Agent de constatation ppal 2ème classe DGDDI	3000	7500	10000
HEURTEVENT Gaelle (Port Vendres bse), Agent de constatation ppal 2ème classe DGDDI	3000	7500	10000
HUGUENIN Philippe (Port Vendres bse), CONTRÔLEUR 2E CL DGDDI	3000	7500	10000
LE GROUMELLE-DAUTRAIT Emilie (Port Vendres bse), CONTRÔLEUR PRINCIPAL DGDDI	5000	10000	25000
LOUF Bernard (Port Vendres bse), Agent de constatation ppal 2ème classe DGDDI	3000	7500	10000
MOTEDO Stephane (Port Vendres bse), CONTRÔLEUR 2E CL DGDDI	3000	7500	10000
NATIVEL Brice (Port Vendres bse), Agent de constatation ppal 2ème classe DGDDI	3000	7500	10000
NIETO Lea (Port Vendres bse), Agent de constatation ppal 2ème classe DGDDI	3000	7500	10000
RETAIL David (Port Vendres bse), Agent de constatation ppal 2ème classe DGDDI	3000	7500	10000
RUIZ Christophe (Port Vendres bse), CONTRÔLEUR 1ERE CL DGDDI	3000	7500	10000
SOULARD Franck (Port Vendres bse), Agent de constatation ppal 1ère classe DGDDI	3000	7500	10000
TIHY Juliette (Port Vendres bse), Agent de constatation ppal 2ème classe DGDDI	3000	7500	10000
TROUCHE Lisa (Port Vendres bse), CONTRÔLEUR 2E CL DGDDI	3000	7500	10000
VINCENT Barbara (Port Vendres bse), Agent de constatation ppal 2ème classe DGDDI	3000	7500	10000
ZAFRANE Farid (Port Vendres bse), CONTRÔLEUR 1ERE CL DGDDI	3000	7500	10000
APARICI Laurence (Le Perthus auto bsi), CONTRÔLEUR 2E CL DGDDI	3000	7500	10000
BARTHE Anne-Marie (Le Perthus auto bsi), CONTRÔLEUR 1ERE CL DGDDI	3000	7500	10000
BION Paul (Le Perthus auto bsi), Agent de constatation ppal 2ème classe DGDDI	3000	7500	10000
BLANPAIN Olivier (Le Perthus auto bsi), Agent de constatation ppal 2ème classe DGDDI	3000	7500	10000
BOGGIO Stephane (Le Perthus auto bsi), Agent de constatation ppal 2ème classe DGDDI	3000	7500	10000

BOIX Maite (Le Perthus auto bsi), CONTRÔLEUR 2E CL DGDDI	3000	7500	10000
CESCO Laurent (Le Perthus auto bsi), CONTRÔLEUR 1ERE CL DGDDI	3000	7500	10000
DUCLOS Justine (Le Perthus auto bsi), Agent de constatation ppal 2ème classe DGDDI	3000	7500	10000
ESTEVEZ David (Le Perthus auto bsi), Agent de constatation ppal 2ème classe DGDDI	3000	7500	10000
GALLI Pauline (Le Perthus auto bsi), CONTRÔLEUR 2E CL DGDDI	3000	7500	10000
LALLEMAND Vincent (Le Perthus auto bsi), CONTRÔLEUR PRINCIPAL DGDDI	3000	7500	10000
LEBOULENGER Aurore (Le Perthus auto bsi), Agent de constatation ppal 2ème classe DGDDI	3000	7500	10000
MAMPRIN Pascal (Le Perthus auto bsi), INSPECTEUR REGIONAL DE 1ERE CL DGDDI	5000	10000	25000
MARGAIL Thibaut (Le Perthus auto bsi), Agent de constatation ppal 2ème classe DGDDI	3000	7500	10000
MASSIES Celine (Le Perthus auto bsi), CONTRÔLEUR 2E CL DGDDI	3000	7500	10000
MAUNIER Caroline (Le Perthus auto bsi), Agent de constatation ppal 2ème classe DGDDI	3000	7500	10000
MEYDEVILLE Mikael (Le Perthus auto bsi), Agent de constatation ppal 2ème classe DGDDI	3000	7500	10000
MEYER Pierre (Le Perthus auto bsi), Agent de constatation ppal 2ème classe DGDDI	3000	7500	10000
MOURROUX Marie (Le Perthus auto bsi), CONTRÔLEUR 1ERE CL DGDDI	3000	7500	10000
NAVET Guillaume (Le Perthus auto bsi), Agent de constatation ppal 1ère classe DGDDI	3000	7500	10000
NOU Jean-Pierre (Le Perthus auto bsi), Agent de constatation ppal 1ère classe DGDDI	3000	7500	10000
ORFILA Robert (Le Perthus auto bsi), CONTRÔLEUR PRINCIPAL DGDDI	3000	7500	10000
PAGES Jean-Baptiste (Le Perthus auto bsi), Agent de constatation ppal 2ème classe DGDDI	3000	7500	10000
PALOL Christelle (Le Perthus auto bsi), CONTRÔLEUR 2E CL DGDDI	3000	7500	10000
PAROIS Pierre (Le Perthus auto bsi), Agent de constatation ppal 2ème classe DGDDI	3000	7500	10000
PARRA Jeremy (Le Perthus auto bsi), Agent de constatation ppal 2ème classe DGDDI	3000	7500	10000
PASTOR Marie-Christine (Le Perthus auto bsi), Agent de constatation ppal 1ère classe DGDDI	3000	7500	10000
PINAULT Sandrine (Le Perthus auto bsi), CONTRÔLEUR PRINCIPAL DGDDI	3000	7500	10000
PINTI Stephane (Le Perthus auto bsi), Agent de constatation ppal 2ème classe DGDDI	3000	7500	10000
PUECH Jean-Claude (Le Perthus auto bsi), INSPECTEUR DGDDI	5000	10000	25000
PUJOL Marina (Le Perthus auto bsi), CONTRÔLEUR 2E CL DGDDI	3000	7500	10000
RONNE Guillem (Le Perthus auto bsi), CONTRÔLEUR PRINCIPAL DGDDI	3000	7500	10000
ROSAS Richard (Le Perthus auto bsi), CONTRÔLEUR PRINCIPAL DGDDI	3000	7500	10000

ROUANET Jean-Philippe (Le Perthus auto bsi), CONTRÔLEUR PRINCIPAL DGDDI	3000	7500	10000
SAGUE Linda (Le Perthus auto bsi), Agent de constatation ppal 1ère classe DGDDI	3000	7500	10000
SAQUE Veronique (Le Perthus auto bsi), Agent de constatation ppal 1ère classe DGDDI	3000	7500	10000
SAQUE Alain (Le Perthus auto bsi), CONTRÔLEUR 2E CL DGDDI	3000	7500	10000
STOECKLIN Marc (Le Perthus auto bsi), Agent de constatation ppal 1ère classe DGDDI	3000	7500	10000
STOECKLIN Meritxell (Le Perthus auto bsi), CONTRÔLEUR PRINCIPAL DGDDI	3000	7500	10000
THADEE Josiane (Le Perthus auto bsi), Agent de constatation ppal 1ère classe DGDDI	3000	7500	10000
URIA Damien (Le Perthus auto bsi), Agent de constatation ppal 2ème classe DGDDI	3000	7500	10000
BERTHEAU Gilles (Aude div), INSPECTEUR REGIONAL DE 3EME CL DGDDI	10000	20000	50000
FORT Frederic (Aude div), INSPECTEUR PRINCIPAL 1ERE CL DGDDI	10000	20000	50000
ERRE Eric (Port la nouvelle crd), CONTRÔLEUR PRINCIPAL DGDDI	3000	7500	10000
JEAN Didier (Port la nouvelle crd), CONTRÔLEUR 1ERE CL DGDDI	3000	7500	10000
PEREZ Jean-Philippe (Port la nouvelle crd), INSPECTEUR REGIONAL DE 3EME CL DGDDI	5000	10000	25000
SANCHEZ Daniel (Port la nouvelle crd), CONTRÔLEUR PRINCIPAL DGDDI	3000	7500	10000
JALABERT Jean-Pierre (Carcassonne viti ci), INSPECTEUR REGIONAL DE 2EME CL DGDDI	5000	10000	25000
MABILLE David (Carcassonne viti ci), INSPECTEUR DGDDI	5000	10000	25000
LABORDA Henri (Narbonne viti ci), INSPECTEUR REGIONAL DE 2EME CL DGDDI	5000	10000	25000
LEUILLET Catherine (Narbonne viti ci), INSPECTEUR REGIONAL DE 2EME CL DGDDI	5000	10000	25000
BISCAYE Eric (Carcassonne bsi), CONTRÔLEUR PRINCIPAL DGDDI	3000	7500	10000
BOUDJERRA Naguib (Carcassonne bsi), CONTRÔLEUR 2E CL DGDDI	3000	7500	10000
CAHUZAC Pierre-Henri (Carcassonne bsi), Agent de constatation ppal 2ème classe DGDDI	3000	7500	10000
CARLI Sebastien (Carcassonne bsi), Agent de constatation ppal 2ème classe DGDDI	3000	7500	10000
CROUZET Benjamin (Carcassonne bsi), Agent de constatation ppal 2ème classe DGDDI	3000	7500	10000
ESCUDERO Denis (Carcassonne bsi), Agent de constatation ppal 2ème classe DGDDI	3000	7500	10000
FREJAVILLE Vincent (Carcassonne bsi), CONTRÔLEUR 2E CL DGDDI	3000	7500	10000
GARRIC Fabien (Carcassonne bsi), Agent de constatation ppal 2ème classe DGDDI	3000	7500	10000
LABORDA Claude (Carcassonne bsi), CONTRÔLEUR 1ERE CL DGDDI	3000	7500	10000
LE BIHAN-COUDERT Mickael (Carcassonne bsi), Agent de constatation ppal 2ème classe DGDDI	3000	7500	10000
LOUCHART Sophie (Carcassonne bsi), CONTRÔLEUR 1ERE CL DGDDI	3000	7500	10000

MEUNIER Mickael (Carcassonne bsi), Agent de constatation ppal 2ème classe DGDDI	3000	7500	10000
NALEWSKI Genevieve (Carcassonne bsi), Agent de constatation ppal 1ère classe DGDDI	3000	7500	10000
ODIC Nathalie (Carcassonne bsi), Agent de constatation ppal 1ère classe DGDDI	3000	7500	10000
PELEATO Jean-Paul (Carcassonne bsi), CONTRÔLEUR 2E CL DGDDI	3000	7500	10000
PINET Philippe (Carcassonne bsi), CONTRÔLEUR 1ERE CL DGDDI	3000	7500	10000
POMA Valerie (Carcassonne bsi), Agent de constatation ppal 2ème classe DGDDI	3000	7500	10000
REZZOUK Pascal (Carcassonne bsi), CONTRÔLEUR 1ERE CL DGDDI	3000	7500	10000
SENELLE-DIAZ Valentin (Carcassonne bsi), Agent de constatation ppal 2ème classe DGDDI	3000	7500	10000
SKOPINSKI Christian (Carcassonne bsi), CONTRÔLEUR 1ERE CL DGDDI	3000	7500	10000
AUVRAY Regis (Narbonne bsi), CONTRÔLEUR PRINCIPAL DGDDI	3000	7500	10000
BENOIT Brice (Narbonne bsi), Agent de constatation ppal 2ème classe DGDDI	3000	7500	10000
BERNARD Jerome (Narbonne bsi), CONTRÔLEUR 2E CL DGDDI	3000	7500	10000
CABROL Olivier (Narbonne bsi), Agent de constatation ppal 2ème classe DGDDI	3000	7500	10000
CASANOVA Marie (Narbonne bsi), CONTRÔLEUR PRINCIPAL DGDDI	3000	7500	10000
COEFFARD Christelle (Narbonne bsi), CONTRÔLEUR 1ERE CL DGDDI	3000	7500	10000
CURBILIE Jean-Francois (Narbonne bsi), CONTRÔLEUR 2E CL DGDDI	3000	7500	10000
DESMAS Mathieu (Narbonne bsi), Agent de constatation ppal 2ème classe DGDDI	3000	7500	10000
DUVIVIER Douglas (Narbonne bsi), CONTRÔLEUR 2E CL DGDDI	3000	7500	10000
ESTRAMPES Julien (Narbonne bsi), INSPECTEUR DGDDI	5000	10000	25000
GLORIES Jean-Christophe (Narbonne bsi), CONTRÔLEUR PRINCIPAL DGDDI	3000	7500	10000
GRIMA Isabelle (Narbonne bsi), CONTRÔLEUR PRINCIPAL DGDDI	3000	7500	10000
GRIMA Michel (Narbonne bsi), CONTRÔLEUR 1ERE CL DGDDI	3000	7500	10000
GUIRADO Jean-Paul (Narbonne bsi), Agent de constatation ppal 1ère classe DGDDI	3000	7500	10000
HARNOIS Yann (Narbonne bsi), CONTRÔLEUR 2E CL DGDDI	3000	7500	10000
IZARD Dany (Narbonne bsi), CONTRÔLEUR 2E CL DGDDI	3000	7500	10000
LOKBANI Sandra (Narbonne bsi), CONTRÔLEUR 2E CL DGDDI	3000	7500	10000
MAILLE Fanny (Narbonne bsi), CONTRÔLEUR 2E CL DGDDI	3000	7500	10000
MAJOR Raphael (Narbonne bsi), Agent de constatation ppal 2ème classe DGDDI	3000	7500	10000
MALET Laurent (Narbonne bsi), Agent de constatation ppal 1ère classe DGDDI	3000	7500	10000
MARTINS Benjamin (Narbonne bsi), Agent de constatation ppal 2ème classe DGDDI	3000	7500	10000
MEHEUST Eric (Narbonne bsi), CONTRÔLEUR PRINCIPAL DGDDI	3000	7500	10000
MERY DE MONTIGNY Arnaud (Narbonne bsi), Agent de constatation ppal 2ème classe DGDDI	3000	7500	10000

MOIDRON Emmanuel (Narbonne bsi), CONTRÔLEUR 2E CL DGDDI	3000	7500	10000
MOLINA Jose (Narbonne bsi), Agent de constatation ppal 2ème classe DGDDI	3000	7500	10000
OTTOLENGHI Josiane (Narbonne bsi), Agent de constatation ppal 1ère classe DGDDI	3000	7500	10000
PAGES Frederic (Narbonne bsi), Agent de constatation ppal 1ère classe DGDDI	3000	7500	10000
PAYRET Christophe (Narbonne bsi), INSPECTEUR REGIONAL DE 1ERE CL DGDDI	5000	10000	25000
PETIT Sebastien (Narbonne bsi), CONTRÔLEUR 1ERE CL DGDDI	3000	7500	10000
RADOJEWSKI Nathalie (Narbonne bsi), CONTRÔLEUR 1ERE CL DGDDI	3000	7500	10000
ROIG Jerome (Narbonne bsi), CONTRÔLEUR 1ERE CL DGDDI	3000	7500	10000
SAMOURI Said (Narbonne bsi), Agent de constatation ppal 2ème classe DGDDI	3000	7500	10000
THOMAS Herve (Narbonne bsi), CONTRÔLEUR 1ERE CL DGDDI	3000	7500	10000
TOURNIER Sebastien (Narbonne bsi), CONTRÔLEUR 1ERE CL DGDDI	3000	7500	10000
VEDRENNE Paul (Narbonne bsi), CONTRÔLEUR 2E CL DGDDI	3000	7500	10000
VERGEADE Fabien (Narbonne bsi), CONTRÔLEUR 2E CL DGDDI	3000	7500	10000
VERNILLET Emilien (Narbonne bsi), Agent de constatation ppal 2ème classe DGDDI	3000	7500	10000
BIBERT Valerie (Cerdagne div), INSPECTEUR REGIONAL DE 3EME CL DGDDI	10000	20000	50000
DESGUE Jean-Jacques (Cerdagne div), INSPECTEUR PRINCIPAL 1ERE CL DGDDI	10000	20000	50000
AIELLO Didier (Porta bureau), INSPECTEUR REGIONAL DE 3EME CL DGDDI	5000	10000	25000
DEPRADE Valerie (Porta bureau), CONTRÔLEUR 1ERE CL DGDDI	3000	7500	10000
DORCA Sebastien (Porta bureau), CONTRÔLEUR 1ERE CL DGDDI	3000	7500	10000
DOUANE Morgan (Porta bureau), Agent de constatation ppal 2ème classe DGDDI	3000	7500	10000
MONTMASSON Laure (Porta bureau), CONTRÔLEUR 1ERE CL DGDDI	3000	7500	10000
SANCHEZ Jerome (Porta bureau), CONTRÔLEUR 1ERE CL DGDDI	3000	7500	10000
VERLE Magalie (Porta bureau), CONTRÔLEUR PRINCIPAL DGDDI	3000	7500	10000
ADOBATI Anne-Marie (Porta bse), INSPECTEUR DGDDI	5000	10000	25000
AIELLO Elisabeth (Porta bse), CONTRÔLEUR PRINCIPAL DGDDI	3000	7500	10000
ANDRIEU Guillaume (Porta bse), Agent de constatation ppal 2ème classe DGDDI	3000	7500	10000
BEDIN Ingrid (Porta bse), CONTRÔLEUR 1ERE CL DGDDI	3000	7500	10000
BENALLA Nour-Eddine (Porta bse), Agent de constatation ppal 2ème classe DGDDI	3000	7500	10000
BERDAHAM Rachid (Porta bse), Agent de constatation ppal 2ème classe DGDDI	3000	7500	10000
BURGHOLZER Rene (Porta bse), CONTRÔLEUR 1ERE CL DGDDI	3000	7500	10000
CALVEZ Arnaud (Porta bse), Agent de constatation ppal 2ème classe DGDDI	3000	7500	10000
CAMPAN Sylvain (Porta bse), Agent de constatation ppal 1ère classe DGDDI	3000	7500	10000

CARBONE Fabienne (Porta bse), CONTRÔLEUR 2E CL DGDDI	3000	7500	10000
DE PINHO Frederic (Porta bse), CONTRÔLEUR PRINCIPAL DGDDI	3000	7500	10000
DE STOFFLET Roland (Porta bse), CONTRÔLEUR PRINCIPAL DGDDI	3000	7500	10000
DEFAUD Yannick (Porta bse), Agent de constatation ppal 2ème classe DGDDI	3000	7500	10000
DELAMAIDE Quentin (Porta bse), Agent de constatation ppal 2ème classe DGDDI	3000	7500	10000
DENJEAN Christine (Porta bse), Agent de constatation ppal 1ère classe DGDDI	3000	7500	10000
DEPRADE Jean-Marie (Porta bse), CONTRÔLEUR PRINCIPAL DGDDI	3000	7500	10000
DESPAUX Patrick (Porta bse), CONTRÔLEUR PRINCIPAL DGDDI	3000	7500	10000
DOMPER Jean-Yves (Porta bse), Agent de constatation ppal 1ère classe DGDDI	3000	7500	10000
DUBIC Jacques (Porta bse), Agent de constatation ppal 2ème classe DGDDI	3000	7500	10000
DUPONT Jean-Noel (Porta bse), Agent de constatation ppal 1ère classe DGDDI	3000	7500	10000
ESCANDE-MUS Maguelone (Porta bse), CONTRÔLEUR 2E CL DGDDI	3000	7500	10000
ESQUIROL Mathilde (Porta bse), Agent de constatation ppal 1ère classe DGDDI	3000	7500	10000
FABRE Guillaume (Porta bse), Agent de constatation ppal 2ème classe DGDDI	3000	7500	10000
FONTA Gloria (Porta bse), CONTRÔLEUR 1ERE CL DGDDI	3000	7500	10000
GAILLARD Stephane (Porta bse), Agent de constatation ppal 2ème classe DGDDI	3000	7500	10000
GERNEZ Cecile (Porta bse), Agent de constatation ppal 2ème classe DGDDI	3000	7500	10000
GIL Alain (Porta bse), CONTRÔLEUR PRINCIPAL DGDDI	3000	7500	10000
GOUAZE Henri (Porta bse), Agent de constatation ppal 1ère classe DGDDI	3000	7500	10000
GRANAT Patrick (Porta bse), INSPECTEUR REGIONAL DE 3EME CL DGDDI	5000	10000	25000
HARRAN Olivier (Porta bse), CONTRÔLEUR 1ERE CL DGDDI	3000	7500	10000
HENRY Isabelle (Porta bse), CONTRÔLEUR 2E CL DGDDI	3000	7500	10000
HURST Christian (Porta bse), Agent de constatation ppal 1ère classe DGDDI	3000	7500	10000
JOSSE Clement (Porta bse), Agent de constatation ppal 2ème classe DGDDI	3000	7500	10000
LAHOZ Ludovic (Porta bse), Agent de constatation ppal 2ème classe DGDDI	3000	7500	10000
LAMASSE Cedric (Porta bse), CONTRÔLEUR PRINCIPAL DGDDI	3000	7500	10000
LEMAZURIER Virginie (Porta bse), CONTRÔLEUR 2E CL DGDDI	3000	7500	10000
LETOMBE Emilie (Porta bse), Agent de constatation ppal 2ème classe DGDDI	3000	7500	10000
MARLOT Michael (Porta bse), Agent de constatation ppal 2ème classe DGDDI	3000	7500	10000
MARROT Laurent (Porta bse), Agent de constatation ppal 2ème classe DGDDI	3000	7500	10000
MAUPERTUIS Brigitte (Porta bse), Agent de constatation ppal 2ème classe DGDDI	3000	7500	10000
MAURIN Jean-Christophe (Porta bse), Agent de constatation ppal 1ère classe DGDDI	3000	7500	10000
NIN Vincent (Porta bse), Agent de constatation ppal 2ème classe DGDDI	3000	7500	10000

PALISSE Maria-Christine (Porta bse), Agent de constatation ppal 1ère classe DGDDI	3000	7500	10000
PALMADE Yann (Porta bse), CONTRÔLEUR 1ERE CL DGDDI	3000	7500	10000
PECQUEUR Gaelle (Porta bse), Agent de constatation ppal 2ème classe DGDDI	3000	7500	10000
PENARD David (Porta bse), CONTRÔLEUR 2E CL DGDDI	3000	7500	10000
RANNOU Thierry (Porta bse), CONTRÔLEUR PRINCIPAL DGDDI	3000	7500	10000
ROUSSEL Sylvain (Porta bse), Agent de constatation ppal 2ème classe DGDDI	3000	7500	10000
SARDA Jean-Michel (Porta bse), CONTRÔLEUR PRINCIPAL DGDDI	3000	7500	10000
TAT Maxime (Porta bse), Agent de constatation ppal 2ème classe DGDDI	3000	7500	10000
TRINCARD Laurent (Porta bse), INSPECTEUR DGDDI	5000	10000	25000
VERLE Frederic (Porta bse), CONTRÔLEUR PRINCIPAL DGDDI	3000	7500	10000
BARTHELEMI Daniel (Bourg madame bsi), CONTRÔLEUR PRINCIPAL DGDDI	5000	10000	25000
BEYON Gregory (Bourg madame bsi), Agent de constatation ppal 2ème classe DGDDI	3000	7500	10000
BRUNEL Allan (Bourg madame bsi), CONTRÔLEUR 1ERE CL DGDDI	3000	7500	10000
CAUQUIL Jerome (Bourg madame bsi), CONTRÔLEUR 2E CL DGDDI	3000	7500	10000
CESARD Christelle (Bourg madame bsi), Agent de constatation ppal 2ème classe DGDDI	3000	7500	10000
COMAS Guillem (Bourg madame bsi), Agent de constatation ppal 2ème classe DGDDI	3000	7500	10000
CUNY Julien (Bourg madame bsi), Agent de constatation ppal 2ème classe DGDDI	3000	7500	10000
FLORENCIO Benjamin (Bourg madame bsi), Agent de constatation ppal 2ème classe DGDDI	3000	7500	10000
FUNDONI Frederic (Bourg madame bsi), CONTRÔLEUR 2E CL DGDDI	3000	7500	10000
GAUTHIER Mikael (Bourg madame bsi), Agent de constatation ppal 2ème classe DGDDI	3000	7500	10000
GERNEZ Jerome (Bourg madame bsi), Agent de constatation ppal 2ème classe DGDDI	3000	7500	10000
GILABERT Jean-Marie (Bourg madame bsi), Agent de constatation ppal 2ème classe DGDDI	3000	7500	10000
LECOCQ Nicolas (Bourg madame bsi), Agent de constatation ppal 2ème classe DGDDI	3000	7500	10000
MARCHAL Loic (Bourg madame bsi), CONTRÔLEUR 2E CL DGDDI	3000	7500	10000
MESTRE Jean-Marc (Bourg madame bsi), CONTRÔLEUR 1ERE CL DGDDI	3000	7500	10000
MEUNIER Xaverine (Bourg madame bsi), Agent de constatation ppal 2ème classe DGDDI	3000	7500	10000
NITIGA Miguel (Bourg madame bsi), Agent de constatation ppal 2ème classe DGDDI	3000	7500	10000
NOE Thomas (Bourg madame bsi), CONTRÔLEUR 2E CL DGDDI	3000	7500	10000
NOTREDAME Mickael (Bourg madame bsi), CONTRÔLEUR 2E CL DGDDI	3000	7500	10000
PAGES Sylvie (Bourg madame bsi), Agent de constatation ppal 1ère classe DGDDI	3000	7500	10000

PELLEGRY Sebastien (Bourg madame bsi), CONTRÔLEUR PRINCIPAL DGDDI	5000	10000	25000
PIGNOL Elsa (Bourg madame bsi), CONTRÔLEUR 2E CL DGDDI	3000	7500	10000
PLATEL Emilien (Bourg madame bsi), CONTRÔLEUR 2E CL DGDDI	3000	7500	10000
RAMIREZ Remi (Bourg madame bsi), Agent de constatation ppal 2ème classe DGDDI	3000	7500	10000
RANNOU Nicolas (Bourg madame bsi), Agent de constatation ppal 2ème classe DGDDI	3000	7500	10000
ROUSSEAU Cedric (Bourg madame bsi), Agent de constatation ppal 2ème classe DGDDI	3000	7500	10000
SAMPEDRO Robert (Bourg madame bsi), Agent de constatation ppal 1ère classe DGDDI	3000	7500	10000
SOUCHET Stephane (Bourg madame bsi), Agent de constatation ppal 2ème classe DGDDI	3000	7500	10000
TREBILLON Aicha (Bourg madame bsi), CONTRÔLEUR 2E CL DGDDI	3000	7500	10000
VIE Philippe (Bourg madame bsi), CONTRÔLEUR 2E CL DGDDI	3000	7500	10000

Annexe VI à la décision n° 2021/1 du 16 mars 2021 du directeur régional *GODART Benoit*

Liste des agents des douanes recevant délégation de signature

En matière de manquement à l'obligation déclarative : transaction « 420 D », « 420 », « 421 »

Chèques, effets de commerce... : *Affaires portant sur des chèques de tous types, lettres de crédit et autres effets de commerce dont le montant n'excède pas*

Montant des billets, pièces... : *Affaires portant sur des billets de banque et des pièces de monnaie, des valeurs mobilières et autres titres négociables au porteur dont le montant n'excède pas*

Nom/prénom, service ou unité d'affectation et grade	Chèques, effets de commerce...	Montant des billets, pièces...
JIMENEZ Patrice (Perpignan POC), DIRECTEUR PPAL SERVICES DOUANIERS	100000	50000
ARGOT Karine (Perpignan SRE), INSPECTEUR DGDDI	100000	50000
BRUNEL Nicolas (Perpignan SRE), INSPECTEUR DGDDI	100000	50000
MARTIN Angel-Julian (Perpignan SRE), INSPECTEUR REGIONAL DE 2EME CL DGDDI	100000	50000
PARISSIER Bruno (Perpignan PAE), INSPECTEUR PRINCIPAL 1ERE CL DGDDI	100000	50000
MOLLARD Nadine (Perpignan div), DIRECTEUR DES SERVICES DOUANIERS 2ECL	100000	50000
TUBERT Gerald (Perpignan div), INSPECTEUR PRINCIPAL 1ERE CL DGDDI	100000	50000
BASSEGANA Alain (Perpignan bsi), CONTRÔLEUR PRINCIPAL DGDDI	100000	50000
BERMUDEZ Florian (Perpignan bsi), INSPECTEUR DGDDI	100000	50000
CHATROUX Eric (Perpignan bsi), CONTRÔLEUR PRINCIPAL DGDDI	100000	50000
ALBRICH Jean-Christophe (Port Vendres bse), INSPECTEUR DGDDI	100000	50000
GRAS Jean-Baptiste (Port Vendres bse), CONTRÔLEUR 1ERE CL DGDDI	100000	50000
LE GROUMELLE-DAUTRAIT Emilie (Port Vendres bse), CONTRÔLEUR PRINCIPAL DGDDI	100000	50000
MAMPRIN Pascal (Le Perthus auto bsi), INSPECTEUR REGIONAL DE 1ERE CL DGDDI	100000	50000
PUECH Jean-Claude (Le Perthus auto bsi), INSPECTEUR DGDDI	100000	50000
ROUANET Jean-Philippe (Le Perthus auto bsi), CONTRÔLEUR PRINCIPAL DGDDI	100000	50000
BERTHEAU Gilles (Aude div), INSPECTEUR REGIONAL DE 3EME CL DGDDI	100000	50000
FORT Frederic (Aude div), INSPECTEUR PRINCIPAL 1ERE CL DGDDI	100000	50000
BISCAYE Eric (Carcassonne bsi), CONTRÔLEUR PRINCIPAL DGDDI	100000	50000
LABORDA Claude (Carcassonne bsi), CONTRÔLEUR 1ERE CL DGDDI	100000	50000
CASANOVA Marie (Narbonne bsi), CONTRÔLEUR PRINCIPAL DGDDI	100000	50000
ESTRAMPES Julien (Narbonne bsi), INSPECTEUR DGDDI	100000	50000
PAYRET Christophe (Narbonne bsi), INSPECTEUR REGIONAL DE 1ERE CL DGDDI	100000	50000
BIBERT Valerie (Cerdagne div), INSPECTEUR REGIONAL DE 3EME CL DGDDI	100000	50000
DESGUE Jean-Jacques (Cerdagne div), INSPECTEUR PRINCIPAL 1ERE CL DGDDI	100000	50000
AIELLO Didier (Porta bureau), INSPECTEUR REGIONAL DE 3EME CL DGDDI	100000	50000
ADOBATI Anne-Marie (Porta bse), INSPECTEUR DGDDI	100000	50000
GRANAT Patrick (Porta bse), INSPECTEUR REGIONAL DE 3EME CL DGDDI	100000	50000
TRINCARD Laurent (Porta bse), INSPECTEUR DGDDI	100000	50000
BARTHELEMI Daniel (Bourg madame bsi), CONTRÔLEUR PRINCIPAL DGDDI	100000	50000
PELLEGRY Sebastien (Bourg madame bsi), CONTRÔLEUR PRINCIPAL DGDDI	100000	50000

Annexe VII à la décision n° 2021/1 du 16 mars 2021 du directeur régional *GODART Benoit*
Liste des agents des douanes recevant délégation de signature

En délit douanier : transaction simplifiée « 406 »

Montant de l'amende : *Montant de l'amende n'excède pas*

Montant droits et taxes : *Montant des droits et taxes compromis n'excède pas*

Valeur des marchandises : *Montant de la valeur des marchandises de fraude n'excède pas*

Nom/prénom, service ou unité d'affectation et grade	Montant de l'amende	Montant droits et taxes	Valeur des marchandises
JIMENEZ Patrice (Perpignan POC), DIRECTEUR PPAL SERVICES DOUANIERS	1500	7500	15000
MOLLARD Nadine (Perpignan div), DIRECTEUR DES SERVICES DOUANIERS 2ECL	1500	7500	15000
TUBERT Gerald (Perpignan div), INSPECTEUR PRINCIPAL 1ERE CL DGDDI	1500	7500	15000
ARGOT Francky (Perpignan bsi), CONTRÔLEUR PRINCIPAL DGDDI	1500	7500	15000
AZZOPARDI Marine (Perpignan bsi), Agent de constatation ppal 2ème classe DGDDI	1500	7500	15000
BASSEGANA Alain (Perpignan bsi), CONTRÔLEUR PRINCIPAL DGDDI	1500	7500	15000
BELENGRI Arnaud (Perpignan bsi), Agent de constatation ppal 2ème classe DGDDI	1500	7500	15000
BERGEREAU Nathalie (Perpignan bsi), Agent de constatation ppal 2ème classe DGDDI	1500	7500	15000
BERMUDEZ Florian (Perpignan bsi), INSPECTEUR DGDDI	1500	7500	15000
BOUILLIEZ Francois (Perpignan bsi), Agent de constatation ppal 2ème classe DGDDI	1500	7500	15000
BROUTIN Cedric (Perpignan bsi), CONTRÔLEUR PRINCIPAL DGDDI	1500	7500	15000
BRUNET Nicolas (Perpignan bsi), Agent de constatation ppal 2ème classe DGDDI	1500	7500	15000
BUADES Damien (Perpignan bsi), Agent de constatation ppal 2ème classe DGDDI	1500	7500	15000
CALVO Thierry (Perpignan bsi), CONTRÔLEUR PRINCIPAL DGDDI	1500	7500	15000
CHANUDET Noel (Perpignan bsi), Agent de constatation ppal 2ème classe DGDDI	1500	7500	15000
CHATROUX Eric (Perpignan bsi), CONTRÔLEUR PRINCIPAL DGDDI	1500	7500	15000
CLAUDEL Christophe (Perpignan bsi), CONTRÔLEUR PRINCIPAL DGDDI	1500	7500	15000
COLOM Michel (Perpignan bsi), Agent de constatation ppal 1ère classe DGDDI	1500	7500	15000
DEZAMY Julien (Perpignan bsi), Agent de constatation ppal 2ème classe DGDDI	1500	7500	15000
DOMINICI Laurent (Perpignan bsi), CONTRÔLEUR PRINCIPAL DGDDI	1500	7500	15000
GERBAUD Gregory (Perpignan bsi), CONTRÔLEUR 1ERE CL DGDDI	1500	7500	15000
JAUMES ANGLADE Thierry (Perpignan bsi), Agent de constatation ppal 1ère classe DGDDI	1500	7500	15000
KISTER Magali (Perpignan bsi), Agent de constatation ppal 1ère classe DGDDI	1500	7500	15000
L'HOTE Nicolas (Perpignan bsi), Agent de constatation ppal 2ème classe DGDDI	1500	7500	15000
LAUGARO Pascal (Perpignan bsi), Agent de constatation ppal 2ème classe DGDDI	1500	7500	15000

LIGI Jean-Marc (Perpignan bsi), Agent de constatation ppal 1ère classe DGDDI	1500	7500	15000
MAJORAL Lydie (Perpignan bsi), CONTRÔLEUR 2E CL DGDDI	1500	7500	15000
MEZY Henri (Perpignan bsi), CONTRÔLEUR 1ERE CL DGDDI	1500	7500	15000
MULLER Antony (Perpignan bsi), CONTRÔLEUR 1ERE CL DGDDI	1500	7500	15000
MUNIER Eric (Perpignan bsi), Agent de constatation ppal 2ème classe DGDDI	1500	7500	15000
NAVILLE Jean-Marc (Perpignan bsi), CONTRÔLEUR PRINCIPAL DGDDI	1500	7500	15000
PORTEBOIS Arnaud (Perpignan bsi), CONTRÔLEUR 2E CL DGDDI	1500	7500	15000
QUEYREAU Paul (Perpignan bsi), CONTRÔLEUR 2E CL DGDDI	1500	7500	15000
RIBERE Olivier (Perpignan bsi), Agent de constatation ppal 1ère classe DGDDI	1500	7500	15000
ROYER Sara (Perpignan bsi), Agent de constatation ppal 1ère classe DGDDI	1500	7500	15000
SIRON Marie-Agnes (Perpignan bsi), CONTRÔLEUR 1ERE CL DGDDI	1500	7500	15000
SOSSAT CHEVIN Nicole (Perpignan bsi), Agent de constatation ppal 1ère classe DGDDI	1500	7500	15000
AGUILA Jean-Francois (Port Vendres bse), CONTRÔLEUR 1ERE CL DGDDI	1500	7500	15000
AIDI David (Port Vendres bse), Agent de constatation ppal 2ème classe DGDDI	1500	7500	15000
ALBRICH Jean-Christophe (Port Vendres bse), INSPECTEUR DGDDI	1500	7500	15000
CHEVREY Michel (Port Vendres bse), Agent de constatation ppal 1ère classe DGDDI	1500	7500	15000
ENCINAS Caroline (Port Vendres bse), CONTRÔLEUR 1ERE CL DGDDI	1500	7500	15000
ESPUNA Florian (Port Vendres bse), Agent de constatation ppal 2ème classe DGDDI	1500	7500	15000
GAILLARD Jean-Philippe (Port Vendres bse), Agent de constatation ppal 1ère classe DGDDI	1500	7500	15000
GRAS Jean-Baptiste (Port Vendres bse), CONTRÔLEUR 1ERE CL DGDDI	1500	7500	15000
HAMARD Vincent (Port Vendres bse), Agent de constatation ppal 2ème classe DGDDI	1500	7500	15000
HEURTEVENT Gaelle (Port Vendres bse), Agent de constatation ppal 2ème classe DGDDI	1500	7500	15000
HUGUENIN Philippe (Port Vendres bse), CONTRÔLEUR 2E CL DGDDI	1500	7500	15000
LE GROUMELLE-DAUTRAIT Emilie (Port Vendres bse), CONTRÔLEUR PRINCIPAL DGDDI	1500	7500	15000
LOUF Bernard (Port Vendres bse), Agent de constatation ppal 2ème classe DGDDI	1500	7500	15000
MOTEDO Stephane (Port Vendres bse), CONTRÔLEUR 2E CL DGDDI	1500	7500	15000
NATIVEL Brice (Port Vendres bse), Agent de constatation ppal 2ème classe DGDDI	1500	7500	15000
NIETO Lea (Port Vendres bse), Agent de constatation ppal 2ème classe DGDDI	1500	7500	15000
RETAIL David (Port Vendres bse), Agent de constatation ppal 2ème classe DGDDI	1500	7500	15000
RUIZ Christophe (Port Vendres bse), CONTRÔLEUR 1ERE CL DGDDI	1500	7500	15000
SOULARD Franck (Port Vendres bse), Agent de constatation ppal 1ère classe DGDDI	1500	7500	15000
TIHY Juliette (Port Vendres bse), Agent de constatation ppal 2ème classe DGDDI	1500	7500	15000
TROUCHE Lisa (Port Vendres bse), CONTRÔLEUR 2E CL DGDDI	1500	7500	15000
VINCENT Barbara (Port Vendres bse), Agent de constatation ppal 2ème classe DGDDI	1500	7500	15000

ZAFRANE Farid (Port Vendres bse), CONTRÔLEUR 1ERE CL DGDDI	1500	7500	15000
APARICI Laurence (Le Perthus auto bsi), CONTRÔLEUR 2E CL DGDDI	1500	7500	15000
BARTHE Anne-Marie (Le Perthus auto bsi), CONTRÔLEUR 1ERE CL DGDDI	1500	7500	15000
BION Paul (Le Perthus auto bsi), Agent de constatation ppal 2ème classe DGDDI	1500	7500	15000
BLANPAIN Olivier (Le Perthus auto bsi), Agent de constatation ppal 2ème classe DGDDI	1500	7500	15000
BOGGIO Stephane (Le Perthus auto bsi), Agent de constatation ppal 2ème classe DGDDI	1500	7500	15000
BOIX Maite (Le Perthus auto bsi), CONTRÔLEUR 2E CL DGDDI	1500	7500	15000
CESCO Laurent (Le Perthus auto bsi), CONTRÔLEUR 1ERE CL DGDDI	1500	7500	15000
DUCLOS Justine (Le Perthus auto bsi), Agent de constatation ppal 2ème classe DGDDI	1500	7500	15000
ESTEVEZ David (Le Perthus auto bsi), Agent de constatation ppal 2ème classe DGDDI	1500	7500	15000
GALLI Pauline (Le Perthus auto bsi), CONTRÔLEUR 2E CL DGDDI	1500	7500	15000
LALLEMAND Vincent (Le Perthus auto bsi), CONTRÔLEUR PRINCIPAL DGDDI	1500	7500	15000
LEBOULENGER Aurore (Le Perthus auto bsi), Agent de constatation ppal 2ème classe DGDDI	1500	7500	15000
MAMPRIN Pascal (Le Perthus auto bsi), INSPECTEUR REGIONAL DE 1ERE CL DGDDI	1500	7500	15000
MARGAIL Thibaut (Le Perthus auto bsi), Agent de constatation ppal 2ème classe DGDDI	1500	7500	15000
MASSIES Celine (Le Perthus auto bsi), CONTRÔLEUR 2E CL DGDDI	1500	7500	15000
MAUNIER Caroline (Le Perthus auto bsi), Agent de constatation ppal 2ème classe DGDDI	1500	7500	15000
MEYDEVILLE Mikael (Le Perthus auto bsi), Agent de constatation ppal 2ème classe DGDDI	1500	7500	15000
MEYER Pierre (Le Perthus auto bsi), Agent de constatation ppal 2ème classe DGDDI	1500	7500	15000
MOURROUX Marie (Le Perthus auto bsi), CONTRÔLEUR 1ERE CL DGDDI	1500	7500	15000
NAVET Guillaume (Le Perthus auto bsi), Agent de constatation ppal 1ère classe DGDDI	1500	7500	15000
NOU Jean-Pierre (Le Perthus auto bsi), Agent de constatation ppal 1ère classe DGDDI	1500	7500	15000
ORFILA Robert (Le Perthus auto bsi), CONTRÔLEUR PRINCIPAL DGDDI	1500	7500	15000
PAGES Jean-Baptiste (Le Perthus auto bsi), Agent de constatation ppal 2ème classe DGDDI	1500	7500	15000
PALOL Christelle (Le Perthus auto bsi), CONTRÔLEUR 2E CL DGDDI	1500	7500	15000
PAROIS Pierre (Le Perthus auto bsi), Agent de constatation ppal 2ème classe DGDDI	1500	7500	15000
PARRA Jeremy (Le Perthus auto bsi), Agent de constatation ppal 2ème classe DGDDI	1500	7500	15000
PASTOR Marie-Christine (Le Perthus auto bsi), Agent de constatation ppal 1ère classe DGDDI	1500	7500	15000
PINAULT Sandrine (Le Perthus auto bsi), CONTRÔLEUR PRINCIPAL DGDDI	1500	7500	15000
PINTI Stephane (Le Perthus auto bsi), Agent de constatation ppal 2ème classe DGDDI	1500	7500	15000

PUECH Jean-Claude (Le Perthus auto bsi), INSPECTEUR DGDDI	1500	7500	15000
PUJOL Marina (Le Perthus auto bsi), CONTRÔLEUR 2E CL DGDDI	1500	7500	15000
RONNE Guillem (Le Perthus auto bsi), CONTRÔLEUR PRINCIPAL DGDDI	1500	7500	15000
ROSAS Richard (Le Perthus auto bsi), CONTRÔLEUR PRINCIPAL DGDDI	1500	7500	15000
ROUANET Jean-Philippe (Le Perthus auto bsi), CONTRÔLEUR PRINCIPAL DGDDI	1500	7500	15000
SAGUE Linda (Le Perthus auto bsi), Agent de constatation ppal 1ère classe DGDDI	1500	7500	15000
SAQUE Alain (Le Perthus auto bsi), CONTRÔLEUR 2E CL DGDDI	1500	7500	15000
SAQUE Veronique (Le Perthus auto bsi), Agent de constatation ppal 1ère classe DGDDI	1500	7500	15000
STOECKLIN Meritzell (Le Perthus auto bsi), CONTRÔLEUR PRINCIPAL DGDDI	1500	7500	15000
STOECKLIN Marc (Le Perthus auto bsi), Agent de constatation ppal 1ère classe DGDDI	1500	7500	15000
THADEE Josiane (Le Perthus auto bsi), Agent de constatation ppal 1ère classe DGDDI	1500	7500	15000
URIA Damien (Le Perthus auto bsi), Agent de constatation ppal 2ème classe DGDDI	1500	7500	15000
BERTHEAU Gilles (Aude div), INSPECTEUR REGIONAL DE 3EME CL DGDDI	1500	7500	15000
FORT Frederic (Aude div), INSPECTEUR PRINCIPAL 1ERE CL DGDDI	1500	7500	15000
BISCAYE Eric (Carcassonne bsi), CONTRÔLEUR PRINCIPAL DGDDI	1500	7500	15000
BOUDJERRA Naguib (Carcassonne bsi), CONTRÔLEUR 2E CL DGDDI	1500	7500	15000
CAHUZAC Pierre-Henri (Carcassonne bsi), Agent de constatation ppal 2ème classe DGDDI	1500	7500	15000
CARLI Sebastien (Carcassonne bsi), Agent de constatation ppal 2ème classe DGDDI	1500	7500	15000
CROUZET Benjamin (Carcassonne bsi), Agent de constatation ppal 2ème classe DGDDI	1500	7500	15000
ESCUDERO Denis (Carcassonne bsi), Agent de constatation ppal 2ème classe DGDDI	1500	7500	15000
FREJAVILLE Vincent (Carcassonne bsi), CONTRÔLEUR 2E CL DGDDI	1500	7500	15000
GARRIC Fabien (Carcassonne bsi), Agent de constatation ppal 2ème classe DGDDI	1500	7500	15000
LABORDA Claude (Carcassonne bsi), CONTRÔLEUR 1ERE CL DGDDI	1500	7500	15000
LE BIHAN-COUDERT Mickael (Carcassonne bsi), Agent de constatation ppal 2ème classe DGDDI	1500	7500	15000
LOUCHART Sophie (Carcassonne bsi), CONTRÔLEUR 1ERE CL DGDDI	1500	7500	15000
MEUNIER Mickael (Carcassonne bsi), Agent de constatation ppal 2ème classe DGDDI	1500	7500	15000
NALEWSKI Genevieve (Carcassonne bsi), Agent de constatation ppal 1ère classe DGDDI	1500	7500	15000
ODIC Nathalie (Carcassonne bsi), Agent de constatation ppal 1ère classe DGDDI	1500	7500	15000
PELEATO Jean-Paul (Carcassonne bsi), CONTRÔLEUR 2E CL DGDDI	1500	7500	15000
PINET Philippe (Carcassonne bsi), CONTRÔLEUR 1ERE CL DGDDI	1500	7500	15000
POMA Valerie (Carcassonne bsi), Agent de constatation ppal 2ème classe DGDDI	1500	7500	15000

REZZOUK Pascal (Carcassonne bsi), CONTRÔLEUR 1ERE CL DGDDI	1500	7500	15000
SENELLE-DIAZ Valentin (Carcassonne bsi), Agent de constatation ppal 2ème classe DGDDI	1500	7500	15000
SKOPINSKI Christian (Carcassonne bsi), CONTRÔLEUR 1ERE CL DGDDI	1500	7500	15000
AUVRAY Regis (Narbonne bsi), CONTRÔLEUR PRINCIPAL DGDDI	1500	7500	15000
BENOIT Brice (Narbonne bsi), Agent de constatation ppal 2ème classe DGDDI	1500	7500	15000
BERNARD Jerome (Narbonne bsi), CONTRÔLEUR 2E CL DGDDI	1500	7500	15000
CABROL Olivier (Narbonne bsi), Agent de constatation ppal 2ème classe DGDDI	1500	7500	15000
CASANOVA Marie (Narbonne bsi), CONTRÔLEUR PRINCIPAL DGDDI	1500	7500	15000
COEFFARD Christelle (Narbonne bsi), CONTRÔLEUR 1ERE CL DGDDI	1500	7500	15000
CURBILIE Jean-Francois (Narbonne bsi), CONTRÔLEUR 2E CL DGDDI	1500	7500	15000
DESMAS Mathieu (Narbonne bsi), Agent de constatation ppal 2ème classe DGDDI	1500	7500	15000
DUVIVIER Douglas (Narbonne bsi), CONTRÔLEUR 2E CL DGDDI	1500	7500	15000
ESTRAMPES Julien (Narbonne bsi), INSPECTEUR DGDDI	1500	7500	15000
GLORIES Jean-Christophe (Narbonne bsi), CONTRÔLEUR PRINCIPAL DGDDI	1500	7500	15000
GRIMA Michel (Narbonne bsi), CONTRÔLEUR 1ERE CL DGDDI	1500	7500	15000
GRIMA Isabelle (Narbonne bsi), CONTRÔLEUR PRINCIPAL DGDDI	1500	7500	15000
GUIRADO Jean-Paul (Narbonne bsi), Agent de constatation ppal 1ère classe DGDDI	1500	7500	15000
HARNOIS Yann (Narbonne bsi), CONTRÔLEUR 2E CL DGDDI	1500	7500	15000
IZARD Dany (Narbonne bsi), CONTRÔLEUR 2E CL DGDDI	1500	7500	15000
LOKBANI Sandra (Narbonne bsi), CONTRÔLEUR 2E CL DGDDI	1500	7500	15000
MAILLE Fanny (Narbonne bsi), CONTRÔLEUR 2E CL DGDDI	1500	7500	15000
MAJOR Raphael (Narbonne bsi), Agent de constatation ppal 2ème classe DGDDI	1500	7500	15000
MALET Laurent (Narbonne bsi), Agent de constatation ppal 1ère classe DGDDI	1500	7500	15000
MARTINS Benjamin (Narbonne bsi), Agent de constatation ppal 2ème classe DGDDI	1500	7500	15000
MEHEUST Eric (Narbonne bsi), CONTRÔLEUR PRINCIPAL DGDDI	1500	7500	15000
MERY DE MONTIGNY Arnaud (Narbonne bsi), Agent de constatation ppal 2ème classe DGDDI	1500	7500	15000
MOIDRON Emmanuel (Narbonne bsi), CONTRÔLEUR 2E CL DGDDI	1500	7500	15000
MOLINA Jose (Narbonne bsi), Agent de constatation ppal 2ème classe DGDDI	1500	7500	15000
OTTOLENGHI Josiane (Narbonne bsi), Agent de constatation ppal 1ère classe DGDDI	1500	7500	15000
PAGES Frederic (Narbonne bsi), Agent de constatation ppal 1ère classe DGDDI	1500	7500	15000
PAYRET Christophe (Narbonne bsi), INSPECTEUR REGIONAL DE 1ERE CL DGDDI	1500	7500	15000
PETIT Sebastien (Narbonne bsi), CONTRÔLEUR 1ERE CL DGDDI	1500	7500	15000
RADOJEWSKI Nathalie (Narbonne bsi), CONTRÔLEUR 1ERE CL DGDDI	1500	7500	15000
ROIG Jerome (Narbonne bsi), CONTRÔLEUR 1ERE CL DGDDI	1500	7500	15000
SAMOURI Said (Narbonne bsi), Agent de constatation ppal 2ème classe DGDDI	1500	7500	15000
THOMAS Herve (Narbonne bsi), CONTRÔLEUR 1ERE CL DGDDI	1500	7500	15000

TOURNIER Sebastien (Narbonne bsi), CONTRÔLEUR 1ERE CL DGDDI	1500	7500	15000
VEDRENNE Paul (Narbonne bsi), CONTRÔLEUR 2E CL DGDDI	1500	7500	15000
VERGEADE Fabien (Narbonne bsi), CONTRÔLEUR 2E CL DGDDI	1500	7500	15000
VERNILLET Emilien (Narbonne bsi), Agent de constatation ppal 2ème classe DGDDI	1500	7500	15000
BIBERT Valerie (Cerdagne div), INSPECTEUR REGIONAL DE 3EME CL DGDDI	1500	7500	15000
DESGUE Jean-Jacques (Cerdagne div), INSPECTEUR PRINCIPAL 1ERE CL DGDDI	1500	7500	15000
ADOBATI Anne-Marie (Porta bse), INSPECTEUR DGDDI	1500	7500	15000
AIELLO Elisabeth (Porta bse), CONTRÔLEUR PRINCIPAL DGDDI	1500	7500	15000
ANDRIEU Guillaume (Porta bse), Agent de constatation ppal 2ème classe DGDDI	1500	7500	15000
BEDIN Ingrid (Porta bse), CONTRÔLEUR 1ERE CL DGDDI	1500	7500	15000
BENALLA Nour-Eddine (Porta bse), Agent de constatation ppal 2ème classe DGDDI	1500	7500	15000
BERDAHAM Rachid (Porta bse), Agent de constatation ppal 2ème classe DGDDI	1500	7500	15000
BURGHOLZER Rene (Porta bse), CONTRÔLEUR 1ERE CL DGDDI	1500	7500	15000
CALVEZ Arnaud (Porta bse), Agent de constatation ppal 2ème classe DGDDI	1500	7500	15000
CAMPAN Sylvain (Porta bse), Agent de constatation ppal 1ère classe DGDDI	1500	7500	15000
CARBONE Fabienne (Porta bse), CONTRÔLEUR 2E CL DGDDI	1500	7500	15000
DE PINHO Frederic (Porta bse), CONTRÔLEUR PRINCIPAL DGDDI	1500	7500	15000
DE STOFFLET Roland (Porta bse), CONTRÔLEUR PRINCIPAL DGDDI	1500	7500	15000
DEFAUD Yannick (Porta bse), Agent de constatation ppal 2ème classe DGDDI	1500	7500	15000
DELAMAIDE Quentin (Porta bse), Agent de constatation ppal 2ème classe DGDDI	1500	7500	15000
DENJEAN Christine (Porta bse), Agent de constatation ppal 1ère classe DGDDI	1500	7500	15000
DEPRADE Jean-Marie (Porta bse), CONTRÔLEUR PRINCIPAL DGDDI	1500	7500	15000
DESPAUX Patrick (Porta bse), CONTRÔLEUR PRINCIPAL DGDDI	1500	7500	15000
DOMPER Jean-Yves (Porta bse), Agent de constatation ppal 1ère classe DGDDI	1500	7500	15000
DUBIC Jacques (Porta bse), Agent de constatation ppal 2ème classe DGDDI	1500	7500	15000
DUPONT Jean-Noel (Porta bse), Agent de constatation ppal 1ère classe DGDDI	1500	7500	15000
ESCANDE-MUS Maguelone (Porta bse), CONTRÔLEUR 2E CL DGDDI	1500	7500	15000
ESQUIROL Mathilde (Porta bse), Agent de constatation ppal 1ère classe DGDDI	1500	7500	15000
FABRE Guillaume (Porta bse), Agent de constatation ppal 2ème classe DGDDI	1500	7500	15000
FONTA Gloria (Porta bse), CONTRÔLEUR 1ERE CL DGDDI	1500	7500	15000
GAILLARD Stephane (Porta bse), Agent de constatation ppal 2ème classe DGDDI	1500	7500	15000
GERNEZ Cecile (Porta bse), Agent de constatation ppal 2ème classe DGDDI	1500	7500	15000
GIL Alain (Porta bse), CONTRÔLEUR PRINCIPAL DGDDI	1500	7500	15000
GOUAZE Henri (Porta bse), Agent de constatation ppal 1ère classe DGDDI	1500	7500	15000
GRANAT Patrick (Porta bse), INSPECTEUR REGIONAL DE 3EME CL DGDDI	1500	7500	15000
HARRAN Olivier (Porta bse), CONTRÔLEUR 1ERE CL DGDDI	1500	7500	15000

HENRY Isabelle (Porta bse), CONTRÔLEUR 2E CL DGDDI	1500	7500	15000
HURST Christian (Porta bse), Agent de constatation ppal 1ère classe DGDDI	1500	7500	15000
JOSSE Clement (Porta bse), Agent de constatation ppal 2ème classe DGDDI	1500	7500	15000
LAHOZ Ludovic (Porta bse), Agent de constatation ppal 2ème classe DGDDI	1500	7500	15000
LAMASSE Cedric (Porta bse), CONTRÔLEUR PRINCIPAL DGDDI	1500	7500	15000
LEMAZURIER Virginie (Porta bse), CONTRÔLEUR 2E CL DGDDI	1500	7500	15000
LETOMBE Emilie (Porta bse), Agent de constatation ppal 2ème classe DGDDI	1500	7500	15000
MARLOT Michael (Porta bse), Agent de constatation ppal 2ème classe DGDDI	1500	7500	15000
MARROT Laurent (Porta bse), Agent de constatation ppal 2ème classe DGDDI	1500	7500	15000
MAUPERTUIS Brigitte (Porta bse), Agent de constatation ppal 2ème classe DGDDI	1500	7500	15000
MAURIN Jean-Christophe (Porta bse), Agent de constatation ppal 1ère classe DGDDI	1500	7500	15000
NIN Vincent (Porta bse), Agent de constatation ppal 2ème classe DGDDI	1500	7500	15000
PALISSE Maria-Christine (Porta bse), Agent de constatation ppal 1ère classe DGDDI	1500	7500	15000
PALMADE Yann (Porta bse), CONTRÔLEUR 1ERE CL DGDDI	1500	7500	15000
PECQUEUR Gaelle (Porta bse), Agent de constatation ppal 2ème classe DGDDI	1500	7500	15000
PENARD David (Porta bse), CONTRÔLEUR 2E CL DGDDI	1500	7500	15000
RANNOU Thierry (Porta bse), CONTRÔLEUR PRINCIPAL DGDDI	1500	7500	15000
ROUSSEL Sylvain (Porta bse), Agent de constatation ppal 2ème classe DGDDI	1500	7500	15000
SARDA Jean-Michel (Porta bse), CONTRÔLEUR PRINCIPAL DGDDI	1500	7500	15000
TAT Maxime (Porta bse), Agent de constatation ppal 2ème classe DGDDI	1500	7500	15000
TRINCARD Laurent (Porta bse), INSPECTEUR DGDDI	1500	7500	15000
VERLE Frederic (Porta bse), CONTRÔLEUR PRINCIPAL DGDDI	1500	7500	15000
BARTHELEMI Daniel (Bourg madame bsi), CONTRÔLEUR PRINCIPAL DGDDI	1500	7500	15000
BEYON Gregory (Bourg madame bsi), Agent de constatation ppal 2ème classe DGDDI	1500	7500	15000
BRUNEL Allan (Bourg madame bsi), CONTRÔLEUR 1ERE CL DGDDI	1500	7500	15000
CAUQUIL Jerome (Bourg madame bsi), CONTRÔLEUR 2E CL DGDDI	1500	7500	15000
CESARD Christelle (Bourg madame bsi), Agent de constatation ppal 2ème classe DGDDI	1500	7500	15000
COMAS Guillem (Bourg madame bsi), Agent de constatation ppal 2ème classe DGDDI	1500	7500	15000
CUNY Julien (Bourg madame bsi), Agent de constatation ppal 2ème classe DGDDI	1500	7500	15000
FLORENCIO Benjamin (Bourg madame bsi), Agent de constatation ppal 2ème classe DGDDI	1500	7500	15000
FUNDONI Frederic (Bourg madame bsi), CONTRÔLEUR 2E CL DGDDI	1500	7500	15000
GAUTHIER Mikael (Bourg madame bsi), Agent de constatation ppal 2ème classe DGDDI	1500	7500	15000
GERNEZ Jerome (Bourg madame bsi), Agent de constatation ppal 2ème classe DGDDI	1500	7500	15000
GILABERT Jean-Marie (Bourg madame bsi), Agent de constatation ppal 2ème classe DGDDI	1500	7500	15000

LECOCQ Nicolas (Bourg madame bsi), Agent de constatation ppal 2ème classe DGDDI	1500	7500	15000
MARCHAL Loic (Bourg madame bsi), CONTRÔLEUR 2E CL DGDDI	1500	7500	15000
MESTRE Jean-Marc (Bourg madame bsi), CONTRÔLEUR 1ERE CL DGDDI	1500	7500	15000
MEUNIER Xaverine (Bourg madame bsi), Agent de constatation ppal 2ème classe DGDDI	1500	7500	15000
NITIGA Miguel (Bourg madame bsi), Agent de constatation ppal 2ème classe DGDDI	1500	7500	15000
NOE Thomas (Bourg madame bsi), CONTRÔLEUR 2E CL DGDDI	1500	7500	15000
NOTREDAME Mickael (Bourg madame bsi), CONTRÔLEUR 2E CL DGDDI	1500	7500	15000
PAGES Sylvie (Bourg madame bsi), Agent de constatation ppal 1ère classe DGDDI	1500	7500	15000
PELLEGRY Sebastien (Bourg madame bsi), CONTRÔLEUR PRINCIPAL DGDDI	1500	7500	15000
PIGNOL Elsa (Bourg madame bsi), CONTRÔLEUR 2E CL DGDDI	1500	7500	15000
PLATEL Emilien (Bourg madame bsi), CONTRÔLEUR 2E CL DGDDI	1500	7500	15000
RAMIREZ Remi (Bourg madame bsi), Agent de constatation ppal 2ème classe DGDDI	1500	7500	15000
RANNOU Nicolas (Bourg madame bsi), Agent de constatation ppal 2ème classe DGDDI	1500	7500	15000
ROUSSEAU Cedric (Bourg madame bsi), Agent de constatation ppal 2ème classe DGDDI	1500	7500	15000
SAMPEDRO Robert (Bourg madame bsi), Agent de constatation ppal 1ère classe DGDDI	1500	7500	15000
SOUCHET Stephane (Bourg madame bsi), Agent de constatation ppal 2ème classe DGDDI	1500	7500	15000
TREBILLON Aicha (Bourg madame bsi), CONTRÔLEUR 2E CL DGDDI	1500	7500	15000
VIE Philippe (Bourg madame bsi), CONTRÔLEUR 2E CL DGDDI	1500	7500	15000

Annexe VIII à la décision n° 2021/1 du 16 mars 2021 du directeur régional *GODART Benoit*
Liste des agents des douanes recevant délégation de signature

En contravention douanière : transaction simplifiée « 406 »

Montant de l'amende : *Montant de l'amende n'excède pas*

Montant droits et taxes : *Montant des droits et taxes compromis n'excède pas*

Valeur des marchandises : *Montant de la valeur des marchandises de fraude n'excède pas*

Nom/prénom, service ou unité d'affectation et grade	Montant de l'amende	Montant droits et taxes	Valeur des marchandises
JIMENEZ Patrice (Perpignan POC), DIRECTEUR PPAL SERVICES DOUANIERS	1500	7500	15000
MOLLARD Nadine (Perpignan div), DIRECTEUR DES SERVICES DOUANIERS 2ECL	1500	7500	15000
TUBERT Gerald (Perpignan div), INSPECTEUR PRINCIPAL 1ERE CL DGDDI	1500	7500	15000
ARGOT Francky (Perpignan bsi), CONTRÔLEUR PRINCIPAL DGDDI	1500	7500	15000
AZZOPARDI Marine (Perpignan bsi), Agent de constatation ppal 2ème classe DGDDI	1500	7500	15000
BASSEGANA Alain (Perpignan bsi), CONTRÔLEUR PRINCIPAL DGDDI	1500	7500	15000
BELENGRI Arnaud (Perpignan bsi), Agent de constatation ppal 2ème classe DGDDI	1500	7500	15000
BERGEREAU Nathalie (Perpignan bsi), Agent de constatation ppal 2ème classe DGDDI	1500	7500	15000
BERMUDEZ Florian (Perpignan bsi), INSPECTEUR DGDDI	1500	7500	15000
BOUILLIEZ Francois (Perpignan bsi), Agent de constatation ppal 2ème classe DGDDI	1500	7500	15000
BROUTIN Cedric (Perpignan bsi), CONTRÔLEUR PRINCIPAL DGDDI	1500	7500	15000
BRUNET Nicolas (Perpignan bsi), Agent de constatation ppal 2ème classe DGDDI	1500	7500	15000
BUADES Damien (Perpignan bsi), Agent de constatation ppal 2ème classe DGDDI	1500	7500	15000
CALVO Thierry (Perpignan bsi), CONTRÔLEUR PRINCIPAL DGDDI	1500	7500	15000
CHANUDET Noel (Perpignan bsi), Agent de constatation ppal 2ème classe DGDDI	1500	7500	15000
CHATROUX Eric (Perpignan bsi), CONTRÔLEUR PRINCIPAL DGDDI	1500	7500	15000
CLAUDEL Christophe (Perpignan bsi), CONTRÔLEUR PRINCIPAL DGDDI	1500	7500	15000
COLOM Michel (Perpignan bsi), Agent de constatation ppal 1ère classe DGDDI	1500	7500	15000
DEZAMY Julien (Perpignan bsi), Agent de constatation ppal 2ème classe DGDDI	1500	7500	15000
DOMINICI Laurent (Perpignan bsi), CONTRÔLEUR PRINCIPAL DGDDI	1500	7500	15000
GERBAUD Gregory (Perpignan bsi), CONTRÔLEUR 1ERE CL DGDDI	1500	7500	15000
JAUMES ANGLADE Thierry (Perpignan bsi), Agent de constatation ppal 1ère classe DGDDI	1500	7500	15000
KISTER Magali (Perpignan bsi), Agent de constatation ppal 1ère classe DGDDI	1500	7500	15000
L'HOTE Nicolas (Perpignan bsi), Agent de constatation ppal 2ème classe DGDDI	1500	7500	15000
LAUGARO Pascal (Perpignan bsi), Agent de constatation ppal 2ème classe DGDDI	1500	7500	15000

LIGI Jean-Marc (Perpignan bsi), Agent de constatation ppal 1ère classe DGDDI	1500	7500	15000
MAJORAL Lydie (Perpignan bsi), CONTRÔLEUR 2E CL DGDDI	1500	7500	15000
MEZY Henri (Perpignan bsi), CONTRÔLEUR 1ERE CL DGDDI	1500	7500	15000
MULLER Antony (Perpignan bsi), CONTRÔLEUR 1ERE CL DGDDI	1500	7500	15000
MUNIER Eric (Perpignan bsi), Agent de constatation ppal 2ème classe DGDDI	1500	7500	15000
NAVILLE Jean-Marc (Perpignan bsi), CONTRÔLEUR PRINCIPAL DGDDI	1500	7500	15000
PORTEBOIS Arnaud (Perpignan bsi), CONTRÔLEUR 2E CL DGDDI	1500	7500	15000
QUEYREAU Paul (Perpignan bsi), CONTRÔLEUR 2E CL DGDDI	1500	7500	15000
RIBERE Olivier (Perpignan bsi), Agent de constatation ppal 1ère classe DGDDI	1500	7500	15000
ROYER Sara (Perpignan bsi), Agent de constatation ppal 1ère classe DGDDI	1500	7500	15000
SIRON Marie-Agnes (Perpignan bsi), CONTRÔLEUR 1ERE CL DGDDI	1500	7500	15000
SOSSAT CHEVIN Nicole (Perpignan bsi), Agent de constatation ppal 1ère classe DGDDI	1500	7500	15000
AGUILA Jean-Francois (Port Vendres bse), CONTRÔLEUR 1ERE CL DGDDI	1500	7500	15000
AIDI David (Port Vendres bse), Agent de constatation ppal 2ème classe DGDDI	1500	7500	15000
ALBRICH Jean-Christophe (Port Vendres bse), INSPECTEUR DGDDI	1500	7500	15000
CHEVREY Michel (Port Vendres bse), Agent de constatation ppal 1ère classe DGDDI	1500	7500	15000
ENCINAS Caroline (Port Vendres bse), CONTRÔLEUR 1ERE CL DGDDI	1500	7500	15000
ESPUNA Florian (Port Vendres bse), Agent de constatation ppal 2ème classe DGDDI	1500	7500	15000
GAILLARD Jean-Philippe (Port Vendres bse), Agent de constatation ppal 1ère classe DGDDI	1500	7500	15000
GRAS Jean-Baptiste (Port Vendres bse), CONTRÔLEUR 1ERE CL DGDDI	1500	7500	15000
HAMARD Vincent (Port Vendres bse), Agent de constatation ppal 2ème classe DGDDI	1500	7500	15000
HEURTEVENT Gaelle (Port Vendres bse), Agent de constatation ppal 2ème classe DGDDI	1500	7500	15000
HUGUENIN Philippe (Port Vendres bse), CONTRÔLEUR 2E CL DGDDI	1500	7500	15000
LE GROUMELLE-DAUTRAIT Emilie (Port Vendres bse), CONTRÔLEUR PRINCIPAL DGDDI	1500	7500	15000
LOUF Bernard (Port Vendres bse), Agent de constatation ppal 2ème classe DGDDI	1500	7500	15000
MOTEDO Stephane (Port Vendres bse), CONTRÔLEUR 2E CL DGDDI	1500	7500	15000
NATIVEL Brice (Port Vendres bse), Agent de constatation ppal 2ème classe DGDDI	1500	7500	15000
NIETO Lea (Port Vendres bse), Agent de constatation ppal 2ème classe DGDDI	1500	7500	15000
RETAIL David (Port Vendres bse), Agent de constatation ppal 2ème classe DGDDI	1500	7500	15000
RUIZ Christophe (Port Vendres bse), CONTRÔLEUR 1ERE CL DGDDI	1500	7500	15000
SOULARD Franck (Port Vendres bse), Agent de constatation ppal 1ère classe DGDDI	1500	7500	15000
TIHY Juliette (Port Vendres bse), Agent de constatation ppal 2ème classe DGDDI	1500	7500	15000
TROUCHE Lisa (Port Vendres bse), CONTRÔLEUR 2E CL DGDDI	1500	7500	15000
VINCENT Barbara (Port Vendres bse), Agent de constatation ppal 2ème classe DGDDI	1500	7500	15000

ZAFRANE Farid (Port Vendres bse), CONTRÔLEUR 1ERE CL DGDDI	1500	7500	15000
APARICI Laurence (Le Perthus auto bsi), CONTRÔLEUR 2E CL DGDDI	1500	7500	15000
BARTHE Anne-Marie (Le Perthus auto bsi), CONTRÔLEUR 1ERE CL DGDDI	1500	7500	15000
BION Paul (Le Perthus auto bsi), Agent de constatation ppal 2ème classe DGDDI	1500	7500	15000
BLANPAIN Olivier (Le Perthus auto bsi), Agent de constatation ppal 2ème classe DGDDI	1500	7500	15000
BOGGIO Stephane (Le Perthus auto bsi), Agent de constatation ppal 2ème classe DGDDI	1500	7500	15000
BOIX Maite (Le Perthus auto bsi), CONTRÔLEUR 2E CL DGDDI	1500	7500	15000
CESCO Laurent (Le Perthus auto bsi), CONTRÔLEUR 1ERE CL DGDDI	1500	7500	15000
DUCLOS Justine (Le Perthus auto bsi), Agent de constatation ppal 2ème classe DGDDI	1500	7500	15000
ESTEVEZ David (Le Perthus auto bsi), Agent de constatation ppal 2ème classe DGDDI	1500	7500	15000
GALLI Pauline (Le Perthus auto bsi), CONTRÔLEUR 2E CL DGDDI	1500	7500	15000
LALLEMAND Vincent (Le Perthus auto bsi), CONTRÔLEUR PRINCIPAL DGDDI	1500	7500	15000
LEBOULENGER Aurore (Le Perthus auto bsi), Agent de constatation ppal 2ème classe DGDDI	1500	7500	15000
MAMPRIN Pascal (Le Perthus auto bsi), INSPECTEUR REGIONAL DE 1ERE CL DGDDI	1500	7500	15000
MARGAIL Thibaut (Le Perthus auto bsi), Agent de constatation ppal 2ème classe DGDDI	1500	7500	15000
MASSIES Celine (Le Perthus auto bsi), CONTRÔLEUR 2E CL DGDDI	1500	7500	15000
MAUNIER Caroline (Le Perthus auto bsi), Agent de constatation ppal 2ème classe DGDDI	1500	7500	15000
MEYDEVILLE Mikael (Le Perthus auto bsi), Agent de constatation ppal 2ème classe DGDDI	1500	7500	15000
MEYER Pierre (Le Perthus auto bsi), Agent de constatation ppal 2ème classe DGDDI	1500	7500	15000
MOURROUX Marie (Le Perthus auto bsi), CONTRÔLEUR 1ERE CL DGDDI	1500	7500	15000
NAVET Guillaume (Le Perthus auto bsi), Agent de constatation ppal 1ère classe DGDDI	1500	7500	15000
NOU Jean-Pierre (Le Perthus auto bsi), Agent de constatation ppal 1ère classe DGDDI	1500	7500	15000
ORFILA Robert (Le Perthus auto bsi), CONTRÔLEUR PRINCIPAL DGDDI	1500	7500	15000
PAGES Jean-Baptiste (Le Perthus auto bsi), Agent de constatation ppal 2ème classe DGDDI	1500	7500	15000
PALOL Christelle (Le Perthus auto bsi), CONTRÔLEUR 2E CL DGDDI	1500	7500	15000
PAROIS Pierre (Le Perthus auto bsi), Agent de constatation ppal 2ème classe DGDDI	1500	7500	15000
PARRA Jeremy (Le Perthus auto bsi), Agent de constatation ppal 2ème classe DGDDI	1500	7500	15000
PASTOR Marie-Christine (Le Perthus auto bsi), Agent de constatation ppal 1ère classe DGDDI	1500	7500	15000
PINAULT Sandrine (Le Perthus auto bsi), CONTRÔLEUR PRINCIPAL DGDDI	1500	7500	15000

PINTI Stephane (Le Perthus auto bsi), Agent de constatation ppal 2ème classe DGDDI	1500	7500	15000
PUECH Jean-Claude (Le Perthus auto bsi), INSPECTEUR DGDDI	1500	7500	15000
PUJOL Marina (Le Perthus auto bsi), CONTRÔLEUR 2E CL DGDDI	1500	7500	15000
RONNE Guillem (Le Perthus auto bsi), CONTRÔLEUR PRINCIPAL DGDDI	1500	7500	15000
ROSAS Richard (Le Perthus auto bsi), CONTRÔLEUR PRINCIPAL DGDDI	1500	7500	15000
ROUANET Jean-Philippe (Le Perthus auto bsi), CONTRÔLEUR PRINCIPAL DGDDI	1500	7500	15000
SAGUE Linda (Le Perthus auto bsi), Agent de constatation ppal 1ère classe DGDDI	1500	7500	15000
SAQUE Alain (Le Perthus auto bsi), CONTRÔLEUR 2E CL DGDDI	1500	7500	15000
SAQUE Veronique (Le Perthus auto bsi), Agent de constatation ppal 1ère classe DGDDI	1500	7500	15000
STOECKLIN Meritxell (Le Perthus auto bsi), CONTRÔLEUR PRINCIPAL DGDDI	1500	7500	15000
STOECKLIN Marc (Le Perthus auto bsi), Agent de constatation ppal 1ère classe DGDDI	1500	7500	15000
THADEE Josiane (Le Perthus auto bsi), Agent de constatation ppal 1ère classe DGDDI	1500	7500	15000
URIA Damien (Le Perthus auto bsi), Agent de constatation ppal 2ème classe DGDDI	1500	7500	15000
BERTHEAU Gilles (Aude div), INSPECTEUR REGIONAL DE 3EME CL DGDDI	1500	7500	15000
FORT Frederic (Aude div), INSPECTEUR PRINCIPAL 1ERE CL DGDDI	1500	7500	15000
BISCAYE Eric (Carcassonne bsi), CONTRÔLEUR PRINCIPAL DGDDI	1500	7500	15000
BOUDJERRA Naguib (Carcassonne bsi), CONTRÔLEUR 2E CL DGDDI	1500	7500	15000
CAHUZAC Pierre-Henri (Carcassonne bsi), Agent de constatation ppal 2ème classe DGDDI	1500	7500	15000
CARLI Sebastien (Carcassonne bsi), Agent de constatation ppal 2ème classe DGDDI	1500	7500	15000
CROUZET Benjamin (Carcassonne bsi), Agent de constatation ppal 2ème classe DGDDI	1500	7500	15000
ESCUDERO Denis (Carcassonne bsi), Agent de constatation ppal 2ème classe DGDDI	1500	7500	15000
FREJAVILLE Vincent (Carcassonne bsi), CONTRÔLEUR 2E CL DGDDI	1500	7500	15000
GARRIC Fabien (Carcassonne bsi), Agent de constatation ppal 2ème classe DGDDI	1500	7500	15000
LABORDA Claude (Carcassonne bsi), CONTRÔLEUR 1ERE CL DGDDI	1500	7500	15000
LE BIHAN-COUDERT Mickael (Carcassonne bsi), Agent de constatation ppal 2ème classe DGDDI	1500	7500	15000
LOUCHART Sophie (Carcassonne bsi), CONTRÔLEUR 1ERE CL DGDDI	1500	7500	15000
MEUNIER Mickael (Carcassonne bsi), Agent de constatation ppal 2ème classe DGDDI	1500	7500	15000
NALEWSKI Genevieve (Carcassonne bsi), Agent de constatation ppal 1ère classe DGDDI	1500	7500	15000
ODIC Nathalie (Carcassonne bsi), Agent de constatation ppal 1ère classe DGDDI	1500	7500	15000
PELEATO Jean-Paul (Carcassonne bsi), CONTRÔLEUR 2E CL DGDDI	1500	7500	15000

PINET Philippe (Carcassonne bsi), CONTRÔLEUR 1ERE CL DGDDI	1500	7500	15000
POMA Valerie (Carcassonne bsi), Agent de constatation ppal 2ème classe DGDDI	1500	7500	15000
REZZOUK Pascal (Carcassonne bsi), CONTRÔLEUR 1ERE CL DGDDI	1500	7500	15000
SENELLE-DIAZ Valentin (Carcassonne bsi), Agent de constatation ppal 2ème classe DGDDI	1500	7500	15000
SKOPINSKI Christian (Carcassonne bsi), CONTRÔLEUR 1ERE CL DGDDI	1500	7500	15000
AUVRAY Regis (Narbonne bsi), CONTRÔLEUR PRINCIPAL DGDDI	1500	7500	15000
BENOIT Brice (Narbonne bsi), Agent de constatation ppal 2ème classe DGDDI	1500	7500	15000
BERNARD Jerome (Narbonne bsi), CONTRÔLEUR 2E CL DGDDI	1500	7500	15000
CABROL Olivier (Narbonne bsi), Agent de constatation ppal 2ème classe DGDDI	1500	7500	15000
CASANOVA Marie (Narbonne bsi), CONTRÔLEUR PRINCIPAL DGDDI	1500	7500	15000
COEFFARD Christelle (Narbonne bsi), CONTRÔLEUR 1ERE CL DGDDI	1500	7500	15000
CURBILIE Jean-Francois (Narbonne bsi), CONTRÔLEUR 2E CL DGDDI	1500	7500	15000
DESMAS Mathieu (Narbonne bsi), Agent de constatation ppal 2ème classe DGDDI	1500	7500	15000
DUVIVIER Douglas (Narbonne bsi), CONTRÔLEUR 2E CL DGDDI	1500	7500	15000
ESTRAMPES Julien (Narbonne bsi), INSPECTEUR DGDDI	1500	7500	15000
GLORIES Jean-Christophe (Narbonne bsi), CONTRÔLEUR PRINCIPAL DGDDI	1500	7500	15000
GRIMA Michel (Narbonne bsi), CONTRÔLEUR 1ERE CL DGDDI	1500	7500	15000
GRIMA Isabelle (Narbonne bsi), CONTRÔLEUR PRINCIPAL DGDDI	1500	7500	15000
GUIRADO Jean-Paul (Narbonne bsi), Agent de constatation ppal 1ère classe DGDDI	1500	7500	15000
HARNOIS Yann (Narbonne bsi), CONTRÔLEUR 2E CL DGDDI	1500	7500	15000
IZARD Dany (Narbonne bsi), CONTRÔLEUR 2E CL DGDDI	1500	7500	15000
LOKBANI Sandra (Narbonne bsi), CONTRÔLEUR 2E CL DGDDI	1500	7500	15000
MAILLE Fanny (Narbonne bsi), CONTRÔLEUR 2E CL DGDDI	1500	7500	15000
MAJOR Raphael (Narbonne bsi), Agent de constatation ppal 2ème classe DGDDI	1500	7500	15000
MALET Laurent (Narbonne bsi), Agent de constatation ppal 1ère classe DGDDI	1500	7500	15000
MARTINS Benjamin (Narbonne bsi), Agent de constatation ppal 2ème classe DGDDI	1500	7500	15000
MEHEUST Eric (Narbonne bsi), CONTRÔLEUR PRINCIPAL DGDDI	1500	7500	15000
MERY DE MONTIGNY Arnaud (Narbonne bsi), Agent de constatation ppal 2ème classe DGDDI	1500	7500	15000
MOIDRON Emmanuel (Narbonne bsi), CONTRÔLEUR 2E CL DGDDI	1500	7500	15000
MOLINA Jose (Narbonne bsi), Agent de constatation ppal 2ème classe DGDDI	1500	7500	15000
OTTOLENGHI Josiane (Narbonne bsi), Agent de constatation ppal 1ère classe DGDDI	1500	7500	15000
PAGES Frederic (Narbonne bsi), Agent de constatation ppal 1ère classe DGDDI	1500	7500	15000
PAYRET Christophe (Narbonne bsi), INSPECTEUR REGIONAL DE 1ERE CL DGDDI	1500	7500	15000
PETIT Sebastien (Narbonne bsi), CONTRÔLEUR 1ERE CL DGDDI	1500	7500	15000
RADOJEWSKI Nathalie (Narbonne bsi), CONTRÔLEUR 1ERE CL DGDDI	1500	7500	15000

ROIG Jerome (Narbonne bsi), CONTRÔLEUR 1ERE CL DGDDI	1500	7500	15000
SAMOURI Said (Narbonne bsi), Agent de constatation ppal 2ème classe DGDDI	1500	7500	15000
THOMAS Herve (Narbonne bsi), CONTRÔLEUR 1ERE CL DGDDI	1500	7500	15000
TOURNIER Sebastien (Narbonne bsi), CONTRÔLEUR 1ERE CL DGDDI	1500	7500	15000
VEDRENNE Paul (Narbonne bsi), CONTRÔLEUR 2E CL DGDDI	1500	7500	15000
VERGEADE Fabien (Narbonne bsi), CONTRÔLEUR 2E CL DGDDI	1500	7500	15000
VERNILLET Emilien (Narbonne bsi), Agent de constatation ppal 2ème classe DGDDI	1500	7500	15000
BIBERT Valerie (Cerdagne div), INSPECTEUR REGIONAL DE 3EME CL DGDDI	1500	7500	15000
DESGUE Jean-Jacques (Cerdagne div), INSPECTEUR PRINCIPAL 1ERE CL DGDDI	1500	7500	15000
ADOBATI Anne-Marie (Porta bse), INSPECTEUR DGDDI	1500	7500	15000
AIELLO Elisabeth (Porta bse), CONTRÔLEUR PRINCIPAL DGDDI	1500	7500	15000
ANDRIEU Guillaume (Porta bse), Agent de constatation ppal 2ème classe DGDDI	1500	7500	15000
BEDIN Ingrid (Porta bse), CONTRÔLEUR 1ERE CL DGDDI	1500	7500	15000
BENALLA Nour-Eddine (Porta bse), Agent de constatation ppal 2ème classe DGDDI	1500	7500	15000
BERDAHAM Rachid (Porta bse), Agent de constatation ppal 2ème classe DGDDI	1500	7500	15000
BURGHOLZER Rene (Porta bse), CONTRÔLEUR 1ERE CL DGDDI	1500	7500	15000
CALVEZ Arnaud (Porta bse), Agent de constatation ppal 2ème classe DGDDI	1500	7500	15000
CAMPAN Sylvain (Porta bse), Agent de constatation ppal 1ère classe DGDDI	1500	7500	15000
CARBONE Fabienne (Porta bse), CONTRÔLEUR 2E CL DGDDI	1500	7500	15000
DE PINHO Frederic (Porta bse), CONTRÔLEUR PRINCIPAL DGDDI	1500	7500	15000
DE STOFFLET Roland (Porta bse), CONTRÔLEUR PRINCIPAL DGDDI	1500	7500	15000
DEFAUD Yannick (Porta bse), Agent de constatation ppal 2ème classe DGDDI	1500	7500	15000
DELAMAIDE Quentin (Porta bse), Agent de constatation ppal 2ème classe DGDDI	1500	7500	15000
DENJEAN Christine (Porta bse), Agent de constatation ppal 1ère classe DGDDI	1500	7500	15000
DEPRADE Jean-Marie (Porta bse), CONTRÔLEUR PRINCIPAL DGDDI	1500	7500	15000
DESPAUX Patrick (Porta bse), CONTRÔLEUR PRINCIPAL DGDDI	1500	7500	15000
DOMPER Jean-Yves (Porta bse), Agent de constatation ppal 1ère classe DGDDI	1500	7500	15000
DUBIC Jacques (Porta bse), Agent de constatation ppal 2ème classe DGDDI	1500	7500	15000
DUPONT Jean-Noel (Porta bse), Agent de constatation ppal 1ère classe DGDDI	1500	7500	15000
ESCANDE-MUS Maguelone (Porta bse), CONTRÔLEUR 2E CL DGDDI	1500	7500	15000
ESQUIROL Mathilde (Porta bse), Agent de constatation ppal 1ère classe DGDDI	1500	7500	15000
FABRE Guillaume (Porta bse), Agent de constatation ppal 2ème classe DGDDI	1500	7500	15000
FONTA Gloria (Porta bse), CONTRÔLEUR 1ERE CL DGDDI	1500	7500	15000
GAILLARD Stephane (Porta bse), Agent de constatation ppal 2ème classe DGDDI	1500	7500	15000
GERNEZ Cecile (Porta bse), Agent de constatation ppal 2ème classe DGDDI	1500	7500	15000
GIL Alain (Porta bse), CONTRÔLEUR PRINCIPAL DGDDI	1500	7500	15000
GOUAZE Henri (Porta bse), Agent de constatation ppal 1ère classe DGDDI	1500	7500	15000

GRANAT Patrick (Porta bse), INSPECTEUR REGIONAL DE 3EME CL DGDDI	1500	7500	15000
HARRAN Olivier (Porta bse), CONTRÔLEUR 1ERE CL DGDDI	1500	7500	15000
HENRY Isabelle (Porta bse), CONTRÔLEUR 2E CL DGDDI	1500	7500	15000
HURST Christian (Porta bse), Agent de constatation ppal 1ère classe DGDDI	1500	7500	15000
JOSSE Clement (Porta bse), Agent de constatation ppal 2ème classe DGDDI	1500	7500	15000
LAHOZ Ludovic (Porta bse), Agent de constatation ppal 2ème classe DGDDI	1500	7500	15000
LAMASSE Cedric (Porta bse), CONTRÔLEUR PRINCIPAL DGDDI	1500	7500	15000
LEMAZURIER Virginie (Porta bse), CONTRÔLEUR 2E CL DGDDI	1500	7500	15000
LETOMBE Emilie (Porta bse), Agent de constatation ppal 2ème classe DGDDI	1500	7500	15000
MARLOT Michael (Porta bse), Agent de constatation ppal 2ème classe DGDDI	1500	7500	15000
MARROT Laurent (Porta bse), Agent de constatation ppal 2ème classe DGDDI	1500	7500	15000
MAUPERTUIS Brigitte (Porta bse), Agent de constatation ppal 2ème classe DGDDI	1500	7500	15000
MAURIN Jean-Christophe (Porta bse), Agent de constatation ppal 1ère classe DGDDI	1500	7500	15000
NIN Vincent (Porta bse), Agent de constatation ppal 2ème classe DGDDI	1500	7500	15000
PALISSE Maria-Christine (Porta bse), Agent de constatation ppal 1ère classe DGDDI	1500	7500	15000
PALMADE Yann (Porta bse), CONTRÔLEUR 1ERE CL DGDDI	1500	7500	15000
PECQUEUR Gaelle (Porta bse), Agent de constatation ppal 2ème classe DGDDI	1500	7500	15000
PENARD David (Porta bse), CONTRÔLEUR 2E CL DGDDI	1500	7500	15000
RANNOU Thierry (Porta bse), CONTRÔLEUR PRINCIPAL DGDDI	1500	7500	15000
ROUSSEL Sylvain (Porta bse), Agent de constatation ppal 2ème classe DGDDI	1500	7500	15000
SARDA Jean-Michel (Porta bse), CONTRÔLEUR PRINCIPAL DGDDI	1500	7500	15000
TAT Maxime (Porta bse), Agent de constatation ppal 2ème classe DGDDI	1500	7500	15000
TRINCARD Laurent (Porta bse), INSPECTEUR DGDDI	1500	7500	15000
VERLE Frederic (Porta bse), CONTRÔLEUR PRINCIPAL DGDDI	1500	7500	15000
BARTHELEMI Daniel (Bourg madame bsi), CONTRÔLEUR PRINCIPAL DGDDI	1500	7500	15000
BEYON Gregory (Bourg madame bsi), Agent de constatation ppal 2ème classe DGDDI	1500	7500	15000
BRUNEL Allan (Bourg madame bsi), CONTRÔLEUR 1ERE CL DGDDI	1500	7500	15000
CAUQUIL Jerome (Bourg madame bsi), CONTRÔLEUR 2E CL DGDDI	1500	7500	15000
CESARD Christelle (Bourg madame bsi), Agent de constatation ppal 2ème classe DGDDI	1500	7500	15000
COMAS Guillem (Bourg madame bsi), Agent de constatation ppal 2ème classe DGDDI	1500	7500	15000
CUNY Julien (Bourg madame bsi), Agent de constatation ppal 2ème classe DGDDI	1500	7500	15000
FLORENCIO Benjamin (Bourg madame bsi), Agent de constatation ppal 2ème classe DGDDI	1500	7500	15000
FUNDONI Frederic (Bourg madame bsi), CONTRÔLEUR 2E CL DGDDI	1500	7500	15000
GAUTHIER Mikael (Bourg madame bsi), Agent de constatation ppal 2ème classe DGDDI	1500	7500	15000

GERNEZ Jerome (Bourg madame bsi), Agent de constatation ppal 2ème classe DGDDI	1500	7500	15000
GILABERT Jean-Marie (Bourg madame bsi), Agent de constatation ppal 2ème classe DGDDI	1500	7500	15000
LECOCQ Nicolas (Bourg madame bsi), Agent de constatation ppal 2ème classe DGDDI	1500	7500	15000
MARCHAL Loic (Bourg madame bsi), CONTRÔLEUR 2E CL DGDDI	1500	7500	15000
MESTRE Jean-Marc (Bourg madame bsi), CONTRÔLEUR 1ERE CL DGDDI	1500	7500	15000
MEUNIER Xaverine (Bourg madame bsi), Agent de constatation ppal 2ème classe DGDDI	1500	7500	15000
NITIGA Miguel (Bourg madame bsi), Agent de constatation ppal 2ème classe DGDDI	1500	7500	15000
NOE Thomas (Bourg madame bsi), CONTRÔLEUR 2E CL DGDDI	1500	7500	15000
NOTREDAME Mickael (Bourg madame bsi), CONTRÔLEUR 2E CL DGDDI	1500	7500	15000
PAGES Sylvie (Bourg madame bsi), Agent de constatation ppal 1ère classe DGDDI	1500	7500	15000
PELLEGRY Sebastien (Bourg madame bsi), CONTRÔLEUR PRINCIPAL DGDDI	1500	7500	15000
PIGNOL Elsa (Bourg madame bsi), CONTRÔLEUR 2E CL DGDDI	1500	7500	15000
PLATEL Emilien (Bourg madame bsi), CONTRÔLEUR 2E CL DGDDI	1500	7500	15000
RAMIREZ Remi (Bourg madame bsi), Agent de constatation ppal 2ème classe DGDDI	1500	7500	15000
RANNOU Nicolas (Bourg madame bsi), Agent de constatation ppal 2ème classe DGDDI	1500	7500	15000
ROUSSEAU Cedric (Bourg madame bsi), Agent de constatation ppal 2ème classe DGDDI	1500	7500	15000
SAMPEDRO Robert (Bourg madame bsi), Agent de constatation ppal 1ère classe DGDDI	1500	7500	15000
SOUCHET Stephane (Bourg madame bsi), Agent de constatation ppal 2ème classe DGDDI	1500	7500	15000
TREBILLON Aicha (Bourg madame bsi), CONTRÔLEUR 2E CL DGDDI	1500	7500	15000
VIE Philippe (Bourg madame bsi), CONTRÔLEUR 2E CL DGDDI	1500	7500	15000

Version anonymisée de la décision 2021/1 du directeur régional à PERPIGNAN CEDEX 9 portant subdélégation de la signature du directeur interrégional à MONTPELLIER dans les domaines gracieux et contentieux en matière de contributions indirectes ainsi que pour les transactions en matière de douane et de manquement à l'obligation déclarative.

Vu le code général des impôts et notamment son article 408 de l'annexe II et ses articles 212 et suivants de l'annexe IV ;

Vu le code des douanes et notamment ses articles 350 et 451 ;

Vu le décret 78-1297 du 28 décembre 1978 modifié relatif à l'exercice du droit de transaction en matière d'infractions douanières ou relatives aux relations financières avec l'étranger ou d'infractions à l'obligation déclarative des sommes, titres ou valeurs en provenance ou à destination d'un État membre de l'Union européenne ou d'un État tiers à l'Union européenne.

Décide

Article 1er – Délégation est donnée aux agents dont les numéro de commission d'emploi, service ou unité d'affectation et grade figurent en annexe I de la présente décision à l'effet de signer, au nom du directeur interrégional à MONTPELLIER, les décisions de nature contentieuse (décharge de droits suite à réclamation, décision sur les contestations en matière de recouvrement des articles L 281 et L 283 du livre des procédures fiscales, rejet d'une réclamation, restitution ou remboursement de droits suite à erreur sur l'assiette, réduction de droits suite à erreur de calcul) en matière de contributions indirectes, et pour les montants maximaux qui sont mentionnés, dans cette même annexe I, en euros ou pour des montants illimités.

Article 2 - Délégation est donnée aux agents dont les numéro de commission d'emploi, service ou unité d'affectation et grade figurent en annexe II de la présente décision à l'effet de signer, au nom du directeur interrégional à MONTPELLIER, les décisions de nature gracieuse (décision sur les demandes de décharge de responsabilité solidaire de l'article L247 du livre des procédures fiscales, modération d'amende fiscale, de majoration ou d'intérêt de retard, rejet d'une demande de remise, d'une demande de modération ou d'une demande de transaction, remise d'amende fiscale, de majoration d'impôts ou d'intérêt de retard, acceptation d'une demande et conclusion d'une transaction) en matière de contributions indirectes, et pour les montants maximaux qui sont mentionnés dans cette même annexe II en euros ou pour des montants illimités.

Article 3 – Délégation est donnée aux agents dont les numéro de commission d'emploi, service ou unité d'affectation et grade figurent en annexe III de la présente décision à l'effet de signer, au nom du directeur interrégional à MONTPELLIER, les procédures de règlement simplifié en matière de contributions indirectes, et pour les montants de droits compromis, de droits fraudés, d'amende et de valeur des marchandises qui sont mentionnés en euros dans cette même annexe III.

Article 4 – Délégation est donnée aux agents dont les numéro de commission d'emploi, service ou unité d'affectation et grade figurent en annexe IV de la présente décision à l'effet de signer, au nom du directeur interrégional à MONTPELLIER, les actes transactionnels définitifs de type procédure de règlement simplifié et les ratifications d'actes transactionnels provisoires en matière de délit douanier, et pour les montants qui sont mentionnés dans cette même annexe IV en euros ou sont illimités.

Article 5 – Délégation est donnée aux agents dont les numéro de commission d'emploi, service ou unité d'affectation et grade figurent en annexe V de la présente décision à l'effet de signer, au nom du directeur interrégional à MONTPELLIER, les actes transactionnels définitifs et les ratifications d'actes transactionnels provisoires en matière de contravention douanière, et pour les montants qui sont mentionnés dans cette même annexe V en euros ou sont illimités.

Article 6 – Délégation est donnée aux agents dont les numéro de commission d'emploi, service ou unité d'affectation et grade figurent en annexe VI de la présente décision à l'effet de signer, au nom du directeur interrégional à MONTPELLIER, les actes transactionnels définitifs et les ratifications d'actes transactionnels provisoires en matière de manquement à l'obligation déclarative, et pour les montants qui sont mentionnés dans cette même annexe VI en euros ou sont illimités.

Article 7 – Délégation est donnée aux agents dont les numéro de commission d'emploi, service ou unité d'affectation et grade figurent en annexe VII de la présente décision à l'effet de signer, au nom du directeur interrégional à MONTPELLIER, les transactions simplifiées 406 en matière de délit douanier, et pour les montants d'amende, de droits et taxes ainsi que de valeur des marchandises qui sont mentionnés en euros dans cette même annexe VII.

Article 8 – Délégation est donnée aux agents dont les numéro de commission d'emploi, service ou unité d'affectation et grade figurent en annexe VIII de la présente décision à l'effet de signer, au nom du directeur interrégional à MONTPELLIER, les transactions simplifiées 406 en matière de contravention douanière, et pour les montants d'amende, de droits et taxes ainsi que de valeur des marchandises qui sont mentionnés en euros dans cette même annexe VIII.

**Version anonymisée de l'Annexe I à la décision n° 2021/1 du 16 mars 2021 du directeur régional
GODART Benoit**

Liste anonymisée des agents des douanes recevant délégation de signature

La présente version anonymisée de l'annexe I reproduit la liste des agents qui bénéficient d'une délégation de signature, dans un ordre différent de celui de la version non anonymisée de ladite annexe. Aucune correspondance entre une identité réelle d'un agent des douanes et son équivalent sous une forme anonymisée, n'est possible.

ATTENTION : toute révélation des nom, prénom du bénéficiaire d'une autorisation d'anonymisation est punie de cinq ans d'emprisonnement et de 75 000 euros d'amende (article 15-4 du code de procédure pénale)

En matière contentieuse (contributions indirectes)

Décharge : *Décision de décharge de droits*

Recouvrement : *Décision sur une contestation de recouvrement pour un montant maximal de*

Rejet : *Décision de rejet d'une réclamation*

Restitution : *Décision de restitution, remboursement*

Réduction : *Décision de réduction*

Numéro de commission d'emploi, service ou unité d'affectation et grade	Décharge	Recouvrement	Rejet	Restitution	Réduction
--	----------	--------------	-------	-------------	-----------

L'anonymisation n'étant pas applicable en matière de contributions indirectes et de réglementations assimilées, aucune information n'est disponible pour cette annexe

**Version anonymisée de l'Annexe II à la décision n° 2021/1 du 16 mars 2021 du directeur régional
GODART Benoit**

Liste anonymisée des agents des douanes recevant délégation de signature

La présente version anonymisée de l'annexe II reproduit la liste des agents qui bénéficient d'une délégation de signature, dans un ordre différent de celui de la version non anonymisée de ladite annexe. Aucune correspondance entre une identité réelle d'un agent des douanes et son équivalent sous une forme anonymisée, n'est possible.

ATTENTION : toute révélation des nom, prénom du bénéficiaire d'une autorisation d'anonymisation est punie de cinq ans d'emprisonnement et de 75 000 euros d'amende (article 15-4 du code de procédure pénale)

En matière gracieuse (contributions indirectes)

Décharge : *Décision sur les demandes de décharge de responsabilité solidaire de l'article L247 du livre des procédures fiscales*

Modération : *Décision de modération d'amende fiscale ou de majoration*

Rejet : *Décision de rejet d'une remise, d'une modération ou de demande d'une transaction*

Remise : *Décision de remise d'amende fiscale ou de majoration d'impôts*

Transaction 4822bis : *Décision d'acceptation d'une demande de transaction*

Numéro de commission d'emploi, service ou unité d'affectation et grade	Décharge	Modération	Rejet	Remise	Transaction
---	----------	------------	-------	--------	-------------

L'anonymisation n'étant pas applicable en matière de contributions indirectes et de réglementations assimilées, aucune information n'est disponible pour cette annexe

**Version anonymisée de l'Annexe III à la décision n° 2021/1 du 16 mars 2021 du directeur régional
GODART Benoit**

Liste anonymisée des agents des douanes recevant délégation de signature

La présente version anonymisée de l'annexe III reproduit la liste des agents qui bénéficient d'une délégation de signature, dans un ordre différent de celui de la version non anonymisée de ladite annexe. Aucune correspondance entre une identité réelle d'un agent des douanes et son équivalent sous une forme anonymisée, n'est possible.

ATTENTION : toute révélation des nom, prénom du bénéficiaire d'une autorisation d'anonymisation est punie de cinq ans d'emprisonnement et de 75 000 euros d'amende (article 15-4 du code de procédure pénale)

En matière de contributions indirectes et de réglementations assimilées : transaction simplifiée - 4823 bis

« PRS »

Droits compromis : *Montant des droits compromis n'excède pas*

Droits fraudés : *Montant des droits fraudés n'excède pas*

Montant de l'amende : *Montant de l'amende n'excède pas*

Valeur des marchandises : *Montant de la valeur de la marchandise servant de calcul à la pénalité proportionnelle n'excède pas*

Numéro de commission d'emploi, service ou unité d'affectation et grade	Droits compromis	Droits fraudés	Montant de l'amende	Valeur des marchandises
---	---------------------	----------------	------------------------	----------------------------

L'anonymisation n'étant pas applicable en matière de contributions indirectes et de réglementations assimilées, aucune information n'est disponible pour cette annexe

**Version anonymisée de l'Annexe IV à la décision n° 2021/1 du 16 mars 2021 du directeur régional
GODART Benoit**

Liste anonymisée des agents des douanes recevant délégation de signature

La présente version anonymisée de l'annexe IV reproduit la liste des agents qui bénéficient d'une délégation de signature, dans un ordre différent de celui de la version non anonymisée de ladite annexe. Aucune correspondance entre une identité réelle d'un agent des douanes et son équivalent sous une forme anonymisée, n'est possible.

ATTENTION : toute révélation des nom, prénom du bénéficiaire d'une autorisation d'anonymisation est punie de cinq ans d'emprisonnement et de 75 000 euros d'amende (article 15-4 du code de procédure pénale)

En délit douanier : transaction « 420 D », « 420 », « 421 »

Montant de l'amende : *Montant de l'amende n'excède pas*

Montant droits et taxes : *Montant des droits et taxes compromis n'excède pas*

Valeur des marchandises : *Montant de la valeur des marchandises de fraude n'excède pas*

Numéro de commission d'emploi, service ou unité d'affectation et grade	Montant de l'amende	Montant droits et taxes	Valeur des marchandises
Matricule 26677 (Port Vendres port bureau), CONTRÔLEUR PRINCIPAL DGDDI	3000	7500	10000
Matricule 36012 (Port Vendres bse), CONTRÔLEUR 2E CL DGDDI	3000	7500	10000
Matricule 36051 (Perpignan bsi), CONTRÔLEUR 2E CL DGDDI	3000	7500	10000
Matricule 36467 (Cerdagne div), INSPECTEUR PRINCIPAL 1ERE CL DGDDI	10000	20000	50000
Matricule 36592 (Perpignan POC), DIRECTEUR PPAL SERVICES DOUANIERS	10000	100000	250000
Matricule 37029 (Perpignan bureau), INSPECTEUR REGIONAL DE 1ERE CL DGDDI	5000	10000	25000
Matricule 37608 (Port la nouvelle crd), CONTRÔLEUR 1ERE CL DGDDI	3000	7500	10000
Matricule 37630 (Porta bse), CONTRÔLEUR 2E CL DGDDI	3000	7500	10000
Matricule 37783 (Port Vendres port bureau), Agent de constatation ppal 1ère classe DGDDI	3000	7500	10000
Matricule 37793 (Narbonne bsi), CONTRÔLEUR 2E CL DGDDI	3000	7500	10000
Matricule 37952 (Aude div), INSPECTEUR REGIONAL DE 3EME CL DGDDI	10000	20000	50000
Matricule 38334 (Port Vendres port bureau), CONTRÔLEUR 2E CL DGDDI	3000	7500	10000
Matricule 38646 (Bourg madame bsi), CONTRÔLEUR PRINCIPAL DGDDI	5000	10000	25000
Matricule 39004 (Carcassonne bsi), CONTRÔLEUR 2E CL DGDDI	3000	7500	10000
Matricule 39018 (Perpignan bsi), CONTRÔLEUR PRINCIPAL DGDDI	3000	7500	10000
Matricule 39064 (Narbonne bsi), CONTRÔLEUR PRINCIPAL DGDDI	3000	7500	10000
Matricule 39081 (Perpignan bureau), CONTRÔLEUR PRINCIPAL DGDDI	3000	7500	10000
Matricule 39356 (Porta bse), Agent de constatation ppal 1ère classe DGDDI	3000	7500	10000
Matricule 39647 (Perpignan bureau), CONTRÔLEUR PRINCIPAL DGDDI	3000	7500	10000
Matricule 39736 (Porta bse), CONTRÔLEUR PRINCIPAL DGDDI	3000	7500	10000
Matricule 39776 (Port la nouvelle crd), CONTRÔLEUR PRINCIPAL DGDDI	3000	7500	10000
Matricule 39806 (Le Perthuis auto bsi), CONTRÔLEUR PRINCIPAL DGDDI	3000	7500	10000
Matricule 39935 (Porta bse), CONTRÔLEUR PRINCIPAL DGDDI	3000	7500	10000
Matricule 39961 (Perpignan bsi), Agent de constatation ppal 1ère classe DGDDI	3000	7500	10000
Matricule 40079 (Porta bse), Agent de constatation ppal 1ère classe DGDDI	3000	7500	10000
Matricule 40165 (Carcassonne viti ci), INSPECTEUR REGIONAL DE 2EME CL DGDDI	5000	10000	25000

Matricule 40187 (Narbonne viti ci), INSPECTEUR REGIONAL DE 2EME CL DGDDI	5000	10000	25000
Matricule 40260 (Le Perthus auto bsi), INSPECTEUR DGDDI	5000	10000	25000
Matricule 40317 (Aude div), INSPECTEUR PRINCIPAL 1ERE CL DGDDI	10000	20000	50000
Matricule 40956 (Le Perthus auto bsi), Agent de constatation ppal 1ère classe DGDDI	3000	7500	10000
Matricule 41036 (Le Perthus auto bsi), Agent de constatation ppal 1ère classe DGDDI	3000	7500	10000
Matricule 41046 (Le Perthus auto bsi), CONTRÔLEUR 2E CL DGDDI	3000	7500	10000
Matricule 41047 (Perpignan viti ci), INSPECTEUR REGIONAL DE 1ERE CL DGDDI	5000	10000	25000
Matricule 41053 (Perpignan bureau), INSPECTEUR REGIONAL DE 2EME CL DGDDI	5000	10000	25000
Matricule 41055 (Perpignan viti ci), INSPECTEUR REGIONAL DE 2EME CL DGDDI	5000	10000	25000
Matricule 41156 (Porta bse), Agent de constatation ppal 1ère classe DGDDI	3000	7500	10000
Matricule 41164 (Porta bse), Agent de constatation ppal 1ère classe DGDDI	3000	7500	10000
Matricule 41186 (Port la nouvelle crd), CONTRÔLEUR PRINCIPAL DGDDI	3000	7500	10000
Matricule 41215 (Perpignan bureau), CONTRÔLEUR 1ERE CL DGDDI	3000	7500	10000
Matricule 41274 (Perpignan bsi), Agent de constatation ppal 1ère classe DGDDI	3000	7500	10000
Matricule 41389 (Porta bse), CONTRÔLEUR PRINCIPAL DGDDI	3000	7500	10000
Matricule 41736 (Le Perthus auto bsi), CONTRÔLEUR PRINCIPAL DGDDI	3000	7500	10000
Matricule 41818 (Porta bse), CONTRÔLEUR PRINCIPAL DGDDI	3000	7500	10000
Matricule 41941 (Porta bse), CONTRÔLEUR PRINCIPAL DGDDI	3000	7500	10000
Matricule 42150 (Le Perthus auto bsi), Agent de constatation ppal 1ère classe DGDDI	3000	7500	10000
Matricule 42222 (Le Perthus auto bsi), Agent de constatation ppal 1ère classe DGDDI	3000	7500	10000
Matricule 42614 (Perpignan bsi), CONTRÔLEUR PRINCIPAL DGDDI	5000	10000	25000
Matricule 42992 (Port Vendres bse), Agent de constatation ppal 1ère classe DGDDI	3000	7500	10000
Matricule 43024 (Perpignan bsi), Agent de constatation ppal 1ère classe DGDDI	3000	7500	10000
Matricule 43122 (Perpignan bureau), INSPECTEUR DGDDI	5000	10000	25000
Matricule 43134 (Porta bureau), INSPECTEUR REGIONAL DE 3EME CL DGDDI	5000	10000	25000
Matricule 43324 (Porta bse), CONTRÔLEUR 1ERE CL DGDDI	3000	7500	10000
Matricule 43365 (Narbonne bsi), INSPECTEUR REGIONAL DE 1ERE CL DGDDI	5000	10000	25000
Matricule 43402 (Perpignan bsi), Agent de constatation ppal 1ère classe DGDDI	3000	7500	10000
Matricule 43440 (Port Vendres bse), Agent de constatation ppal 1ère classe DGDDI	3000	7500	10000
Matricule 43527 (Narbonne bsi), CONTRÔLEUR PRINCIPAL DGDDI	3000	7500	10000
Matricule 43697 (Perpignan SRE), INSPECTEUR REGIONAL DE 2EME CL DGDDI	5000	10000	25000
Matricule 43963 (Le Perthus auto bsi), INSPECTEUR REGIONAL DE 1ERE CL DGDDI	5000	10000	25000
Matricule 44107 (Perpignan bsi), CONTRÔLEUR 1ERE CL DGDDI	3000	7500	10000

Matricule 44159 (Narbonne bsi), CONTRÔLEUR PRINCIPAL DGDDI	3000	7500	10000
Matricule 44239 (Carcassonne bsi), Agent de constatation ppal 1ère classe DGDDI	3000	7500	10000
Matricule 44251 (Porta bse), Agent de constatation ppal 1ère classe DGDDI	3000	7500	10000
Matricule 44310 (Perpignan div), INSPECTEUR PRINCIPAL 1ERE CL DGDDI	10000	20000	50000
Matricule 44466 (Porta bse), CONTRÔLEUR PRINCIPAL DGDDI	3000	7500	10000
Matricule 44633 (Narbonne bsi), Agent de constatation ppal 1ère classe DGDDI	3000	7500	10000
Matricule 44638 (Port Vendres bse), Agent de constatation ppal 1ère classe DGDDI	3000	7500	10000
Matricule 44713 (Narbonne bsi), CONTRÔLEUR 1ERE CL DGDDI	3000	7500	10000
Matricule 44928 (Narbonne bsi), CONTRÔLEUR 1ERE CL DGDDI	3000	7500	10000
Matricule 44993 (Narbonne viti ci), INSPECTEUR REGIONAL DE 2EME CL DGDDI	5000	10000	25000
Matricule 45066 (Perpignan bsi), Agent de constatation ppal 1ère classe DGDDI	3000	7500	10000
Matricule 45280 (Porta bse), Agent de constatation ppal 1ère classe DGDDI	3000	7500	10000
Matricule 45310 (Le Perthus auto bsi), Agent de constatation ppal 1ère classe DGDDI	3000	7500	10000
Matricule 45467 (Perpignan bureau), CONTRÔLEUR 1ERE CL DGDDI	3000	7500	10000
Matricule 45652 (Porta bse), INSPECTEUR DGDDI	5000	10000	25000
Matricule 45662 (Port la nouvelle crd), INSPECTEUR REGIONAL DE 3EME CL DGDDI	5000	10000	25000
Matricule 45740 (Narbonne bsi), Agent de constatation ppal 1ère classe DGDDI	3000	7500	10000
Matricule 46025 (Porta bse), CONTRÔLEUR 2E CL DGDDI	3000	7500	10000
Matricule 46293 (Cerdagne div), INSPECTEUR REGIONAL DE 3EME CL DGDDI	10000	20000	50000
Matricule 46327 (Porta bse), INSPECTEUR REGIONAL DE 3EME CL DGDDI	5000	10000	25000
Matricule 46342 (Carcassonne bsi), Agent de constatation ppal 1ère classe DGDDI	3000	7500	10000
Matricule 46348 (Perpignan bsi), CONTRÔLEUR PRINCIPAL DGDDI	3000	7500	10000
Matricule 46514 (Perpignan SRE), INSPECTEUR DGDDI	5000	10000	25000
Matricule 46517 (Porta bse), CONTRÔLEUR 1ERE CL DGDDI	3000	7500	10000
Matricule 46758 (Perpignan bsi), CONTRÔLEUR PRINCIPAL DGDDI	3000	7500	10000
Matricule 46846 (Carcassonne viti ci), INSPECTEUR DGDDI	5000	10000	25000
Matricule 50011 (Bourg madame bsi), Agent de constatation ppal 1ère classe DGDDI	3000	7500	10000
Matricule 50120 (Port Vendres bse), CONTRÔLEUR 1ERE CL DGDDI	3000	7500	10000
Matricule 50232 (Perpignan bsi), CONTRÔLEUR 1ERE CL DGDDI	3000	7500	10000
Matricule 50346 (Porta bureau), CONTRÔLEUR 1ERE CL DGDDI	3000	7500	10000
Matricule 50396 (Narbonne bsi), CONTRÔLEUR PRINCIPAL DGDDI	3000	7500	10000
Matricule 50744 (Perpignan bsi), CONTRÔLEUR PRINCIPAL DGDDI	3000	7500	10000
Matricule 50998 (Bourg madame bsi), CONTRÔLEUR 1ERE CL DGDDI	3000	7500	10000
Matricule 51040 (Port Vendres bse), INSPECTEUR DGDDI	5000	10000	25000
Matricule 51088 (Perpignan bsi), CONTRÔLEUR PRINCIPAL DGDDI	3000	7500	10000
Matricule 51342 (Porta bse), CONTRÔLEUR PRINCIPAL DGDDI	3000	7500	10000
Matricule 51460 (Carcassonne bsi), CONTRÔLEUR 1ERE CL DGDDI	3000	7500	10000

Matricule 51488 (Narbonne bsi), CONTRÔLEUR 2E CL DGDDI	3000	7500	10000
Matricule 51490 (Narbonne bsi), Agent de constatation ppal 1ère classe DGDDI	3000	7500	10000
Matricule 51828 (Le Perthus auto bsi), CONTRÔLEUR PRINCIPAL DGDDI	3000	7500	10000
Matricule 51848 (Porta bse), INSPECTEUR DGDDI	5000	10000	25000
Matricule 52086 (Port Vendres bse), CONTRÔLEUR 1ERE CL DGDDI	5000	10000	25000
Matricule 52088 (Narbonne bsi), CONTRÔLEUR 1ERE CL DGDDI	3000	7500	10000
Matricule 52126 (Le Perthus auto bsi), CONTRÔLEUR PRINCIPAL DGDDI	3000	7500	10000
Matricule 52307 (Perpignan viti ci), INSPECTEUR REGIONAL DE 3EME CL DGDDI	5000	10000	25000
Matricule 52360 (Bourg madame bsi), CONTRÔLEUR 2E CL DGDDI	3000	7500	10000
Matricule 52412 (Porta bse), CONTRÔLEUR PRINCIPAL DGDDI	3000	7500	10000
Matricule 52578 (Perpignan bsi), Agent de constatation ppal 1ère classe DGDDI	3000	7500	10000
Matricule 52664 (Le Perthus auto bsi), Agent de constatation ppal 1ère classe DGDDI	3000	7500	10000
Matricule 52834 (Porta bse), CONTRÔLEUR 1ERE CL DGDDI	3000	7500	10000
Matricule 52880 (Narbonne bsi), CONTRÔLEUR 2E CL DGDDI	3000	7500	10000
Matricule 52942 (Porta bse), Agent de constatation ppal 1ère classe DGDDI	3000	7500	10000
Matricule 53064 (Carcassonne bsi), CONTRÔLEUR 1ERE CL DGDDI	3000	7500	10000
Matricule 53138 (Porta bse), Agent de constatation ppal 1ère classe DGDDI	3000	7500	10000
Matricule 53151 (Porta bse), Agent de constatation ppal 1ère classe DGDDI	3000	7500	10000
Matricule 53182 (Porta bse), Agent de constatation ppal 2ème classe DGDDI	3000	7500	10000
Matricule 53476 (Perpignan bsi), Agent de constatation ppal 2ème classe DGDDI	3000	7500	10000
Matricule 53502 (Le Perthus auto bsi), CONTRÔLEUR PRINCIPAL DGDDI	3000	7500	10000
Matricule 53556 (Porta bse), CONTRÔLEUR PRINCIPAL DGDDI	3000	7500	10000
Matricule 53616 (Le Perthus auto bsi), Agent de constatation ppal 2ème classe DGDDI	3000	7500	10000
Matricule 53634 (Porta bureau), CONTRÔLEUR 1ERE CL DGDDI	3000	7500	10000
Matricule 53662 (Bourg madame bsi), CONTRÔLEUR PRINCIPAL DGDDI	5000	10000	25000
Matricule 53772 (Perpignan bsi), CONTRÔLEUR PRINCIPAL DGDDI	3000	7500	10000
Matricule 53898 (Carcassonne bsi), CONTRÔLEUR PRINCIPAL DGDDI	3000	7500	10000
Matricule 53910 (Perpignan bsi), Agent de constatation ppal 2ème classe DGDDI	3000	7500	10000
Matricule 53924 (Carcassonne bsi), Agent de constatation ppal 2ème classe DGDDI	3000	7500	10000
Matricule 53960 (Carcassonne bsi), Agent de constatation ppal 2ème classe DGDDI	3000	7500	10000
Matricule 54090 (Narbonne bsi), CONTRÔLEUR 1ERE CL DGDDI	3000	7500	10000
Matricule 54134 (Carcassonne bsi), Agent de constatation ppal 2ème classe DGDDI	3000	7500	10000
Matricule 54208 (Port Vendres bse), CONTRÔLEUR 1ERE CL DGDDI	3000	7500	10000
Matricule 54320 (Port Vendres bse), CONTRÔLEUR 1ERE CL DGDDI	3000	7500	10000
Matricule 54419 (Perpignan bureau), CONTRÔLEUR 1ERE CL DGDDI	3000	7500	10000
Matricule 54420 (Perpignan bureau), CONTRÔLEUR 1ERE CL DGDDI	3000	7500	10000
Matricule 54448 (Perpignan bsi), Agent de constatation ppal 2ème classe DGDDI	3000	7500	10000
Matricule 54676 (Carcassonne bsi), CONTRÔLEUR 1ERE CL DGDDI	3000	7500	10000

Matricule 54692 (Bourg madame bsi), Agent de constatation ppal 1ère classe DGDDI	3000	7500	10000
Matricule 54802 (Porta bse), CONTRÔLEUR 2E CL DGDDI	3000	7500	10000
Matricule 54804 (Le Perthus auto bsi), Agent de constatation ppal 2ème classe DGDDI	3000	7500	10000
Matricule 55012 (Le Perthus auto bsi), CONTRÔLEUR 1ERE CL DGDDI	3000	7500	10000
Matricule 55046 (Port Vendres bse), CONTRÔLEUR PRINCIPAL DGDDI	5000	10000	25000
Matricule 55270 (Le Perthus auto bsi), Agent de constatation ppal 2ème classe DGDDI	3000	7500	10000
Matricule 55308 (Porta bse), CONTRÔLEUR 2E CL DGDDI	3000	7500	10000
Matricule 55368 (Le Perthus auto bsi), CONTRÔLEUR PRINCIPAL DGDDI	3000	7500	10000
Matricule 55441 (Perpignan bureau), CONTRÔLEUR 1ERE CL DGDDI	3000	7500	10000
Matricule 55457 (Narbonne bsi), INSPECTEUR DGDDI	5000	10000	25000
Matricule 55758 (Porta bse), CONTRÔLEUR 1ERE CL DGDDI	3000	7500	10000
Matricule 56046 (Porta bse), Agent de constatation ppal 2ème classe DGDDI	3000	7500	10000
Matricule 56326 (Narbonne bsi), CONTRÔLEUR 2E CL DGDDI	3000	7500	10000
Matricule 56365 (Perpignan div), DIRECTEUR DES SERVICES DOUANIERS 2ECL	10000	20000	50000
Matricule 56384 (Le Perthus auto bsi), CONTRÔLEUR 2E CL DGDDI	3000	7500	10000
Matricule 56422 (Le Perthus auto bsi), CONTRÔLEUR 2E CL DGDDI	3000	7500	10000
Matricule 56519 (Narbonne bsi), CONTRÔLEUR PRINCIPAL DGDDI	3000	7500	10000
Matricule 56620 (Porta bse), Agent de constatation ppal 2ème classe DGDDI	3000	7500	10000
Matricule 56652 (Porta bse), Agent de constatation ppal 2ème classe DGDDI	3000	7500	10000
Matricule 56656 (Le Perthus auto bsi), Agent de constatation ppal 2ème classe DGDDI	3000	7500	10000
Matricule 56678 (Porta bse), Agent de constatation ppal 2ème classe DGDDI	3000	7500	10000
Matricule 56682 (Carcassonne bsi), Agent de constatation ppal 2ème classe DGDDI	3000	7500	10000
Matricule 56694 (Bourg madame bsi), Agent de constatation ppal 2ème classe DGDDI	3000	7500	10000
Matricule 56804 (Bourg madame bsi), CONTRÔLEUR 2E CL DGDDI	3000	7500	10000
Matricule 56874 (Le Perthus auto bsi), Agent de constatation ppal 2ème classe DGDDI	3000	7500	10000
Matricule 57071 (Perpignan SRE), INSPECTEUR DGDDI	5000	10000	25000
Matricule 57102 (Le Perthus auto bsi), Agent de constatation ppal 2ème classe DGDDI	3000	7500	10000
Matricule 57110 (Carcassonne bsi), CONTRÔLEUR 2E CL DGDDI	3000	7500	10000
Matricule 57177 (Porta bse), CONTRÔLEUR 1ERE CL DGDDI	3000	7500	10000
Matricule 57234 (Perpignan bsi), Agent de constatation ppal 1ère classe DGDDI	3000	7500	10000
Matricule 57267 (Porta bureau), CONTRÔLEUR PRINCIPAL DGDDI	3000	7500	10000
Matricule 57307 (Porta bse), CONTRÔLEUR PRINCIPAL DGDDI	3000	7500	10000
Matricule 57340 (Le Perthus auto bsi), CONTRÔLEUR 2E CL DGDDI	3000	7500	10000
Matricule 57344 (Le Perthus auto bsi), Agent de constatation ppal 2ème classe DGDDI	3000	7500	10000
Matricule 57372 (Narbonne bsi), Agent de constatation ppal 1ère classe DGDDI	3000	7500	10000
Matricule 57386 (Narbonne bsi), CONTRÔLEUR 1ERE CL DGDDI	3000	7500	10000

Matricule 57438 (Porta bse), Agent de constatation ppal 2ème classe DGDDI	3000	7500	10000
Matricule 57486 (Narbonne bsi), CONTRÔLEUR 1ERE CL DGDDI	3000	7500	10000
Matricule 57577 (Le Perthus auto bsi), CONTRÔLEUR PRINCIPAL DGDDI	3000	7500	10000
Matricule 57598 (Perpignan bsi), CONTRÔLEUR 1ERE CL DGDDI	3000	7500	10000
Matricule 58167 (Porta bureau), CONTRÔLEUR 1ERE CL DGDDI	3000	7500	10000
Matricule 58484 (Perpignan bureau), INSPECTEUR DGDDI	5000	10000	25000
Matricule 58541 (Perpignan bsi), INSPECTEUR DGDDI	5000	10000	25000
Matricule 58680 (Carcassonne bsi), CONTRÔLEUR 1ERE CL DGDDI	3000	7500	10000
Matricule 58692 (Narbonne bsi), CONTRÔLEUR 1ERE CL DGDDI	3000	7500	10000
Matricule 58892 (Perpignan bsi), CONTRÔLEUR PRINCIPAL DGDDI	5000	10000	25000
Matricule 58905 (Perpignan bureau), CONTRÔLEUR 2E CL DGDDI	3000	7500	10000
Matricule 58918 (Narbonne bsi), CONTRÔLEUR 2E CL DGDDI	3000	7500	10000
Matricule 58928 (Narbonne bsi), CONTRÔLEUR 2E CL DGDDI	3000	7500	10000
Matricule 59046 (Porta bse), Agent de constatation ppal 2ème classe DGDDI	3000	7500	10000
Matricule 59056 (Porta bse), Agent de constatation ppal 2ème classe DGDDI	3000	7500	10000
Matricule 59068 (Le Perthus auto bsi), Agent de constatation ppal 1ère classe DGDDI	3000	7500	10000
Matricule 59296 (Port Vendres bse), Agent de constatation ppal 2ème classe DGDDI	3000	7500	10000
Matricule 59307 (Le Perthus auto bsi), CONTRÔLEUR 1ERE CL DGDDI	3000	7500	10000
Matricule 59329 (Porta bureau), CONTRÔLEUR 1ERE CL DGDDI	3000	7500	10000
Matricule 59382 (Perpignan bsi), Agent de constatation ppal 2ème classe DGDDI	3000	7500	10000
Matricule 59390 (Le Perthus auto bsi), Agent de constatation ppal 2ème classe DGDDI	3000	7500	10000
Matricule 59412 (Narbonne bsi), Agent de constatation ppal 2ème classe DGDDI	3000	7500	10000
Matricule 59414 (Narbonne bsi), CONTRÔLEUR 2E CL DGDDI	3000	7500	10000
Matricule 59456 (Narbonne bsi), CONTRÔLEUR 2E CL DGDDI	3000	7500	10000
Matricule 59520 (Porta bse), CONTRÔLEUR 2E CL DGDDI	3000	7500	10000
Matricule 59692 (Perpignan bsi), Agent de constatation ppal 2ème classe DGDDI	3000	7500	10000
Matricule 59696 (Narbonne bsi), Agent de constatation ppal 2ème classe DGDDI	3000	7500	10000
Matricule 59808 (Perpignan bsi), Agent de constatation ppal 2ème classe DGDDI	3000	7500	10000
Matricule 59933 (Le Perthus auto bsi), Agent de constatation ppal 2ème classe DGDDI	3000	7500	10000
Matricule 59946 (Carcassonne bsi), CONTRÔLEUR 2E CL DGDDI	3000	7500	10000
Matricule 60012 (Perpignan bsi), CONTRÔLEUR 2E CL DGDDI	3000	7500	10000
Matricule 60015 (Port Vendres bse), CONTRÔLEUR 2E CL DGDDI	3000	7500	10000
Matricule 60108 (Narbonne bsi), Agent de constatation ppal 2ème classe DGDDI	3000	7500	10000
Matricule 60198 (Porta bse), Agent de constatation ppal 2ème classe DGDDI	3000	7500	10000
Matricule 60214 (Port Vendres bse), Agent de constatation ppal 2ème classe DGDDI	3000	7500	10000
Matricule 60234 (Perpignan bsi), CONTRÔLEUR 1ERE CL DGDDI	3000	7500	10000
Matricule 60252 (Port Vendres bse), Agent de constatation ppal 2ème classe DGDDI	3000	7500	10000
Matricule 60302 (Narbonne bsi), Agent de constatation ppal 2ème classe DGDDI	3000	7500	10000

Matricule 60304 (Port Vendres bse), Agent de constatation ppal 2ème classe DGDDI	3000	7500	10000
Matricule 60416 (Carcassonne bsi), CONTRÔLEUR 1ERE CL DGDDI	3000	7500	10000
Matricule 60542 (Port Vendres bse), CONTRÔLEUR 1ERE CL DGDDI	3000	7500	10000
Matricule 60668 (Porta bse), Agent de constatation ppal 2ème classe DGDDI	3000	7500	10000
Matricule 60742 (Porta bse), Agent de constatation ppal 2ème classe DGDDI	3000	7500	10000
Matricule 60746 (Le Perthus auto bsi), Agent de constatation ppal 2ème classe DGDDI	3000	7500	10000
Matricule 60790 (Porta bse), Agent de constatation ppal 2ème classe DGDDI	3000	7500	10000
Matricule 60814 (Le Perthus auto bsi), Agent de constatation ppal 2ème classe DGDDI	3000	7500	10000
Matricule 60820 (Le Perthus auto bsi), Agent de constatation ppal 2ème classe DGDDI	3000	7500	10000
Matricule 60882 (Port Vendres bse), CONTRÔLEUR 2E CL DGDDI	3000	7500	10000
Matricule 60906 (Bourg madame bsi), CONTRÔLEUR 2E CL DGDDI	3000	7500	10000
Matricule 61086 (Porta bse), Agent de constatation ppal 2ème classe DGDDI	3000	7500	10000
Matricule 61090 (Perpignan bsi), Agent de constatation ppal 2ème classe DGDDI	3000	7500	10000
Matricule 61228 (Perpignan bsi), Agent de constatation ppal 2ème classe DGDDI	3000	7500	10000
Matricule 61296 (Le Perthus auto bsi), Agent de constatation ppal 2ème classe DGDDI	3000	7500	10000
Matricule 61312 (Perpignan bsi), CONTRÔLEUR 2E CL DGDDI	3000	7500	10000
Matricule 61504 (Perpignan bsi), Agent de constatation ppal 2ème classe DGDDI	3000	7500	10000
Matricule 61536 (Bourg madame bsi), Agent de constatation ppal 2ème classe DGDDI	3000	7500	10000
Matricule 61648 (Port Vendres bse), Agent de constatation ppal 2ème classe DGDDI	3000	7500	10000
Matricule 61744 (Le Perthus auto bsi), CONTRÔLEUR 2E CL DGDDI	3000	7500	10000
Matricule 61996 (Carcassonne bsi), Agent de constatation ppal 2ème classe DGDDI	3000	7500	10000
Matricule 62186 (Carcassonne bsi), Agent de constatation ppal 2ème classe DGDDI	3000	7500	10000
Matricule 62216 (Narbonne bsi), Agent de constatation ppal 2ème classe DGDDI	3000	7500	10000
Matricule 62224 (Narbonne bsi), Agent de constatation ppal 2ème classe DGDDI	3000	7500	10000
Matricule 62250 (Narbonne bsi), Agent de constatation ppal 2ème classe DGDDI	3000	7500	10000
Matricule 62262 (Port Vendres bse), Agent de constatation ppal 2ème classe DGDDI	3000	7500	10000
Matricule 62484 (Narbonne bsi), CONTRÔLEUR 2E CL DGDDI	3000	7500	10000
Matricule 62532 (Bourg madame bsi), CONTRÔLEUR 2E CL DGDDI	3000	7500	10000
Matricule 62584 (Narbonne bsi), Agent de constatation ppal 2ème classe DGDDI	3000	7500	10000
Matricule 62612 (Carcassonne bsi), Agent de constatation ppal 2ème classe DGDDI	3000	7500	10000
Matricule 62650 (Bourg madame bsi), Agent de constatation ppal 2ème classe DGDDI	3000	7500	10000
Matricule 62772 (Bourg madame bsi), Agent de constatation ppal 2ème classe DGDDI	3000	7500	10000
Matricule 62774 (Carcassonne bsi), Agent de constatation ppal 2ème classe DGDDI	3000	7500	10000

Matricule 62776 (Le Perthus auto bsi), Agent de constatation ppal 2ème classe DGDDI	3000	7500	10000
Matricule 62794 (Port Vendres bse), Agent de constatation ppal 2ème classe DGDDI	3000	7500	10000
Matricule 62798 (Porta bse), Agent de constatation ppal 2ème classe DGDDI	3000	7500	10000
Matricule 62916 (Le Perthus auto bsi), CONTRÔLEUR 1ERE CL DGDDI	3000	7500	10000
Matricule 63030 (Le Perthus auto bsi), CONTRÔLEUR 2E CL DGDDI	3000	7500	10000
Matricule 63048 (Bourg madame bsi), CONTRÔLEUR 1ERE CL DGDDI	3000	7500	10000
Matricule 63114 (Le Perthus auto bsi), CONTRÔLEUR 2E CL DGDDI	3000	7500	10000
Matricule 63376 (Porta bse), Agent de constatation ppal 2ème classe DGDDI	3000	7500	10000
Matricule 63464 (Perpignan bsi), Agent de constatation ppal 2ème classe DGDDI	3000	7500	10000
Matricule 63486 (Le Perthus auto bsi), Agent de constatation ppal 2ème classe DGDDI	3000	7500	10000
Matricule 63582 (Port Vendres bse), Agent de constatation ppal 2ème classe DGDDI	3000	7500	10000
Matricule 63596 (Bourg madame bsi), Agent de constatation ppal 2ème classe DGDDI	3000	7500	10000
Matricule 63650 (Porta bse), Agent de constatation ppal 2ème classe DGDDI	3000	7500	10000
Matricule 63670 (Porta bse), Agent de constatation ppal 2ème classe DGDDI	3000	7500	10000
Matricule 63720 (Bourg madame bsi), Agent de constatation ppal 2ème classe DGDDI	3000	7500	10000
Matricule 63742 (Narbonne bsi), Agent de constatation ppal 2ème classe DGDDI	3000	7500	10000
Matricule 63768 (Port Vendres bse), Agent de constatation ppal 2ème classe DGDDI	3000	7500	10000
Matricule 63872 (Porta bse), Agent de constatation ppal 2ème classe DGDDI	3000	7500	10000
Matricule 63922 (Bourg madame bsi), Agent de constatation ppal 2ème classe DGDDI	3000	7500	10000
Matricule 63944 (Porta bse), Agent de constatation ppal 2ème classe DGDDI	3000	7500	10000
Matricule 63984 (Bourg madame bsi), CONTRÔLEUR 2E CL DGDDI	3000	7500	10000
Matricule 64020 (Port Vendres bse), Agent de constatation ppal 2ème classe DGDDI	3000	7500	10000
Matricule 64155 (Bourg madame bsi), CONTRÔLEUR 2E CL DGDDI	3000	7500	10000
Matricule 64198 (Bourg madame bsi), Agent de constatation ppal 2ème classe DGDDI	3000	7500	10000
Matricule 64216 (Bourg madame bsi), Agent de constatation ppal 2ème classe DGDDI	3000	7500	10000
Matricule 64442 (Narbonne bsi), CONTRÔLEUR 2E CL DGDDI	3000	7500	10000
Matricule 64582 (Bourg madame bsi), CONTRÔLEUR 2E CL DGDDI	3000	7500	10000
Matricule 64698 (Bourg madame bsi), Agent de constatation ppal 2ème classe DGDDI	3000	7500	10000
Matricule 64730 (Bourg madame bsi), Agent de constatation ppal 2ème classe DGDDI	3000	7500	10000
Matricule 64836 (Bourg madame bsi), CONTRÔLEUR 2E CL DGDDI	3000	7500	10000
Matricule 64886 (Bourg madame bsi), Agent de constatation ppal 2ème classe DGDDI	3000	7500	10000
Matricule 64908 (Porta bse), Agent de constatation ppal 2ème classe DGDDI	3000	7500	10000
Matricule 65148 (Perpignan bsi), Agent de constatation ppal 2ème classe DGDDI	3000	7500	10000

Matricule 65286 (Bourg madame bsi), CONTRÔLEUR 2E CL DGDDI	3000	7500	10000
Matricule 65570 (Bourg madame bsi), Agent de constatation ppal 2ème classe DGDDI	3000	7500	10000
Matricule 65574 (Carcassonne bsi), Agent de constatation ppal 2ème classe DGDDI	3000	7500	10000
Matricule 65796 (Bourg madame bsi), Agent de constatation ppal 2ème classe DGDDI	3000	7500	10000
Matricule 66250 (Bourg madame bsi), Agent de constatation ppal 2ème classe DGDDI	3000	7500	10000

**Version anonymisée de l'Annexe V à la décision n° 2021/1 du 16 mars 2021 du directeur régional
GODART Benoit**

Liste anonymisée des agents des douanes recevant délégation de signature

La présente version anonymisée de l'annexe V reproduit la liste des agents qui bénéficient d'une délégation de signature, dans un ordre différent de celui de la version non anonymisée de ladite annexe. Aucune correspondance entre une identité réelle d'un agent des douanes et son équivalent sous une forme anonymisée, n'est possible.

ATTENTION : toute révélation des nom, prénom du bénéficiaire d'une autorisation d'anonymisation est punie de cinq ans d'emprisonnement et de 75 000 euros d'amende (article 15-4 du code de procédure pénale)

En contravention douanière : transaction « 420 D », « 420 », « 421 »

Montant de l'amende : *Montant de l'amende n'excède pas*

Montant droits et taxes : *Montant des droits et taxes compromis n'excède pas*

Valeur des marchandises : *Montant de la valeur des marchandises de fraude n'excède pas*

Numéro de commission d'emploi, service ou unité d'affectation et grade	Montant de l'amende	Montant droits et taxes	Valeur des marchandises
--	---------------------	-------------------------	-------------------------

L'anonymisation n'étant pas applicable en matière de contravention douanière, aucune information n'est disponible pour cette annexe

**Version anonymisée de l'Annexe VI à la décision n° 2021/1 du 16 mars 2021 du directeur régional
GODART Benoit**

Liste anonymisée des agents des douanes recevant délégation de signature

La présente version anonymisée de l'annexe VI reproduit la liste des agents qui bénéficient d'une délégation de signature, dans un ordre différent de celui de la version non anonymisée de ladite annexe. Aucune correspondance entre une identité réelle d'un agent des douanes et son équivalent sous une forme anonymisée, n'est possible.

ATTENTION : toute révélation des nom, prénom du bénéficiaire d'une autorisation d'anonymisation est punie de cinq ans d'emprisonnement et de 75 000 euros d'amende (article 15-4 du code de procédure pénale)

En matière de manquement à l'obligation déclarative : transaction « 420 D », « 420 », « 421 »

Chèques, effets de commerce... : *Affaires portant sur des chèques de tous types, lettres de crédit et autres effets de commerce dont le montant n'excède pas*

Montant des billets, pièces... : *Affaires portant sur des billets de banque et des pièces de monnaie, des valeurs mobilières et autres titres négociables au porteur dont le montant n'excède pas*

Numéro de commission d'emploi, service ou unité d'affectation et grade	Chèques, effets de commerce...	Montant des billets, pièces...
--	--------------------------------	--------------------------------

L'anonymisation n'étant pas applicable en matière de manquement à l'obligation déclarative, aucune information n'est disponible pour cette annexe

**Version anonymisée de l'Annexe VII à la décision n° 2021/1 du 16 mars 2021 du directeur régional
GODART Benoit**

Liste anonymisée des agents des douanes recevant délégation de signature

La présente version anonymisée de l'annexe VII reproduit la liste des agents qui bénéficient d'une délégation de signature, dans un ordre différent de celui de la version non anonymisée de ladite annexe. Aucune correspondance entre une identité réelle d'un agent des douanes et son équivalent sous une forme anonymisée, n'est possible.

ATTENTION : toute révélation des nom, prénom du bénéficiaire d'une autorisation d'anonymisation est punie de cinq ans d'emprisonnement et de 75 000 euros d'amende (article 15-4 du code de procédure pénale)

En délit douanier : transaction simplifiée « 406 »

Montant de l'amende : *Montant de l'amende n'excède pas*

Montant droits et taxes : *Montant des droits et taxes compromis n'excède pas*

Valeur des marchandises : *Montant de la valeur des marchandises de fraude n'excède pas*

Numéro de commission d'emploi, service ou unité d'affectation et grade	Montant de l'amende	Montant droits et taxes	Valeur des marchandises
Matricule 36012 (Port Vendres bse), CONTRÔLEUR 2E CL DGDDI	1500	7500	15000
Matricule 36051 (Perpignan bsi), CONTRÔLEUR 2E CL DGDDI	1500	7500	15000
Matricule 36467 (Cerdagne div), INSPECTEUR PRINCIPAL 1ERE CL DGDDI	1500	7500	15000
Matricule 36592 (Perpignan POC), DIRECTEUR PPAL SERVICES DOUANIERS	1500	7500	15000
Matricule 37630 (Porta bse), CONTRÔLEUR 2E CL DGDDI	1500	7500	15000
Matricule 37793 (Narbonne bsi), CONTRÔLEUR 2E CL DGDDI	1500	7500	15000
Matricule 37952 (Aude div), INSPECTEUR REGIONAL DE 3EME CL DGDDI	1500	7500	15000
Matricule 38646 (Bourg madame bsi), CONTRÔLEUR PRINCIPAL DGDDI	1500	7500	15000
Matricule 39004 (Carcassonne bsi), CONTRÔLEUR 2E CL DGDDI	1500	7500	15000
Matricule 39018 (Perpignan bsi), CONTRÔLEUR PRINCIPAL DGDDI	1500	7500	15000
Matricule 39064 (Narbonne bsi), CONTRÔLEUR PRINCIPAL DGDDI	1500	7500	15000
Matricule 39356 (Porta bse), Agent de constatation ppal 1ère classe DGDDI	1500	7500	15000
Matricule 39736 (Porta bse), CONTRÔLEUR PRINCIPAL DGDDI	1500	7500	15000
Matricule 39806 (Le Perthus auto bsi), CONTRÔLEUR PRINCIPAL DGDDI	1500	7500	15000
Matricule 39935 (Porta bse), CONTRÔLEUR PRINCIPAL DGDDI	1500	7500	15000
Matricule 39961 (Perpignan bsi), Agent de constatation ppal 1ère classe DGDDI	1500	7500	15000
Matricule 40079 (Porta bse), Agent de constatation ppal 1ère classe DGDDI	1500	7500	15000
Matricule 40260 (Le Perthus auto bsi), INSPECTEUR DGDDI	1500	7500	15000
Matricule 40317 (Aude div), INSPECTEUR PRINCIPAL 1ERE CL DGDDI	1500	7500	15000
Matricule 40956 (Le Perthus auto bsi), Agent de constatation ppal 1ère classe DGDDI	1500	7500	15000
Matricule 41036 (Le Perthus auto bsi), Agent de constatation ppal 1ère classe DGDDI	1500	7500	15000
Matricule 41046 (Le Perthus auto bsi), CONTRÔLEUR 2E CL DGDDI	1500	7500	15000
Matricule 41156 (Porta bse), Agent de constatation ppal 1ère classe DGDDI	1500	7500	15000
Matricule 41164 (Porta bse), Agent de constatation ppal 1ère classe DGDDI	1500	7500	15000
Matricule 41274 (Perpignan bsi), Agent de constatation ppal 1ère classe DGDDI	1500	7500	15000
Matricule 41389 (Porta bse), CONTRÔLEUR PRINCIPAL DGDDI	1500	7500	15000
Matricule 41736 (Le Perthus auto bsi), CONTRÔLEUR PRINCIPAL DGDDI	1500	7500	15000

Matricule 41818 (Porta bse), CONTRÔLEUR PRINCIPAL DGDDI	1500	7500	15000
Matricule 41941 (Porta bse), CONTRÔLEUR PRINCIPAL DGDDI	1500	7500	15000
Matricule 42150 (Le Perthus auto bsi), Agent de constatation ppal 1ère classe DGDDI	1500	7500	15000
Matricule 42222 (Le Perthus auto bsi), Agent de constatation ppal 1ère classe DGDDI	1500	7500	15000
Matricule 42614 (Perpignan bsi), CONTRÔLEUR PRINCIPAL DGDDI	1500	7500	15000
Matricule 42992 (Port Vendres bse), Agent de constatation ppal 1ère classe DGDDI	1500	7500	15000
Matricule 43024 (Perpignan bsi), Agent de constatation ppal 1ère classe DGDDI	1500	7500	15000
Matricule 43324 (Porta bse), CONTRÔLEUR 1ERE CL DGDDI	1500	7500	15000
Matricule 43365 (Narbonne bsi), INSPECTEUR REGIONAL DE 1ERE CL DGDDI	1500	7500	15000
Matricule 43402 (Perpignan bsi), Agent de constatation ppal 1ère classe DGDDI	1500	7500	15000
Matricule 43440 (Port Vendres bse), Agent de constatation ppal 1ère classe DGDDI	1500	7500	15000
Matricule 43527 (Narbonne bsi), CONTRÔLEUR PRINCIPAL DGDDI	1500	7500	15000
Matricule 43963 (Le Perthus auto bsi), INSPECTEUR REGIONAL DE 1ERE CL DGDDI	1500	7500	15000
Matricule 44107 (Perpignan bsi), CONTRÔLEUR 1ERE CL DGDDI	1500	7500	15000
Matricule 44159 (Narbonne bsi), CONTRÔLEUR PRINCIPAL DGDDI	1500	7500	15000
Matricule 44239 (Carcassonne bsi), Agent de constatation ppal 1ère classe DGDDI	1500	7500	15000
Matricule 44251 (Porta bse), Agent de constatation ppal 1ère classe DGDDI	1500	7500	15000
Matricule 44310 (Perpignan div), INSPECTEUR PRINCIPAL 1ERE CL DGDDI	1500	7500	15000
Matricule 44466 (Porta bse), CONTRÔLEUR PRINCIPAL DGDDI	1500	7500	15000
Matricule 44633 (Narbonne bsi), Agent de constatation ppal 1ère classe DGDDI	1500	7500	15000
Matricule 44638 (Port Vendres bse), Agent de constatation ppal 1ère classe DGDDI	1500	7500	15000
Matricule 44713 (Narbonne bsi), CONTRÔLEUR 1ERE CL DGDDI	1500	7500	15000
Matricule 44928 (Narbonne bsi), CONTRÔLEUR 1ERE CL DGDDI	1500	7500	15000
Matricule 45066 (Perpignan bsi), Agent de constatation ppal 1ère classe DGDDI	1500	7500	15000
Matricule 45280 (Porta bse), Agent de constatation ppal 1ère classe DGDDI	1500	7500	15000
Matricule 45310 (Le Perthus auto bsi), Agent de constatation ppal 1ère classe DGDDI	1500	7500	15000
Matricule 45652 (Porta bse), INSPECTEUR DGDDI	1500	7500	15000
Matricule 45740 (Narbonne bsi), Agent de constatation ppal 1ère classe DGDDI	1500	7500	15000
Matricule 46025 (Porta bse), CONTRÔLEUR 2E CL DGDDI	1500	7500	15000
Matricule 46293 (Cerdagne div), INSPECTEUR REGIONAL DE 3EME CL DGDDI	1500	7500	15000
Matricule 46327 (Porta bse), INSPECTEUR REGIONAL DE 3EME CL DGDDI	1500	7500	15000
Matricule 46342 (Carcassonne bsi), Agent de constatation ppal 1ère classe DGDDI	1500	7500	15000
Matricule 46348 (Perpignan bsi), CONTRÔLEUR PRINCIPAL DGDDI	1500	7500	15000
Matricule 46517 (Porta bse), CONTRÔLEUR 1ERE CL DGDDI	1500	7500	15000
Matricule 46758 (Perpignan bsi), CONTRÔLEUR PRINCIPAL DGDDI	1500	7500	15000

Matricule 50011 (Bourg madame bsi), Agent de constatation ppal 1ère classe DGDDI	1500	7500	15000
Matricule 50120 (Port Vendres bse), CONTRÔLEUR 1ERE CL DGDDI	1500	7500	15000
Matricule 50232 (Perpignan bsi), CONTRÔLEUR 1ERE CL DGDDI	1500	7500	15000
Matricule 50396 (Narbonne bsi), CONTRÔLEUR PRINCIPAL DGDDI	1500	7500	15000
Matricule 50744 (Perpignan bsi), CONTRÔLEUR PRINCIPAL DGDDI	1500	7500	15000
Matricule 50998 (Bourg madame bsi), CONTRÔLEUR 1ERE CL DGDDI	1500	7500	15000
Matricule 51040 (Port Vendres bse), INSPECTEUR DGDDI	1500	7500	15000
Matricule 51088 (Perpignan bsi), CONTRÔLEUR PRINCIPAL DGDDI	1500	7500	15000
Matricule 51342 (Porta bse), CONTRÔLEUR PRINCIPAL DGDDI	1500	7500	15000
Matricule 51460 (Carcassonne bsi), CONTRÔLEUR 1ERE CL DGDDI	1500	7500	15000
Matricule 51488 (Narbonne bsi), CONTRÔLEUR 2E CL DGDDI	1500	7500	15000
Matricule 51490 (Narbonne bsi), Agent de constatation ppal 1ère classe DGDDI	1500	7500	15000
Matricule 51828 (Le Perthus auto bsi), CONTRÔLEUR PRINCIPAL DGDDI	1500	7500	15000
Matricule 51848 (Porta bse), INSPECTEUR DGDDI	1500	7500	15000
Matricule 52086 (Port Vendres bse), CONTRÔLEUR 1ERE CL DGDDI	1500	7500	15000
Matricule 52088 (Narbonne bsi), CONTRÔLEUR 1ERE CL DGDDI	1500	7500	15000
Matricule 52126 (Le Perthus auto bsi), CONTRÔLEUR PRINCIPAL DGDDI	1500	7500	15000
Matricule 52360 (Bourg madame bsi), CONTRÔLEUR 2E CL DGDDI	1500	7500	15000
Matricule 52412 (Porta bse), CONTRÔLEUR PRINCIPAL DGDDI	1500	7500	15000
Matricule 52578 (Perpignan bsi), Agent de constatation ppal 1ère classe DGDDI	1500	7500	15000
Matricule 52664 (Le Perthus auto bsi), Agent de constatation ppal 1ère classe DGDDI	1500	7500	15000
Matricule 52834 (Porta bse), CONTRÔLEUR 1ERE CL DGDDI	1500	7500	15000
Matricule 52880 (Narbonne bsi), CONTRÔLEUR 2E CL DGDDI	1500	7500	15000
Matricule 52942 (Porta bse), Agent de constatation ppal 1ère classe DGDDI	1500	7500	15000
Matricule 53064 (Carcassonne bsi), CONTRÔLEUR 1ERE CL DGDDI	1500	7500	15000
Matricule 53138 (Porta bse), Agent de constatation ppal 1ère classe DGDDI	1500	7500	15000
Matricule 53151 (Porta bse), Agent de constatation ppal 1ère classe DGDDI	1500	7500	15000
Matricule 53182 (Porta bse), Agent de constatation ppal 2ème classe DGDDI	1500	7500	15000
Matricule 53476 (Perpignan bsi), Agent de constatation ppal 2ème classe DGDDI	1500	7500	15000
Matricule 53502 (Le Perthus auto bsi), CONTRÔLEUR PRINCIPAL DGDDI	1500	7500	15000
Matricule 53556 (Porta bse), CONTRÔLEUR PRINCIPAL DGDDI	1500	7500	15000
Matricule 53616 (Le Perthus auto bsi), Agent de constatation ppal 2ème classe DGDDI	1500	7500	15000
Matricule 53662 (Bourg madame bsi), CONTRÔLEUR PRINCIPAL DGDDI	1500	7500	15000
Matricule 53772 (Perpignan bsi), CONTRÔLEUR PRINCIPAL DGDDI	1500	7500	15000
Matricule 53898 (Carcassonne bsi), CONTRÔLEUR PRINCIPAL DGDDI	1500	7500	15000
Matricule 53910 (Perpignan bsi), Agent de constatation ppal 2ème classe DGDDI	1500	7500	15000
Matricule 53924 (Carcassonne bsi), Agent de constatation ppal 2ème classe DGDDI	1500	7500	15000
Matricule 53960 (Carcassonne bsi), Agent de constatation ppal 2ème classe DGDDI	1500	7500	15000
Matricule 54090 (Narbonne bsi), CONTRÔLEUR 1ERE CL DGDDI	1500	7500	15000

Matricule 54134 (Carcassonne bsi), Agent de constatation ppal 2ème classe DGDDI	1500	7500	15000
Matricule 54208 (Port Vendres bse), CONTRÔLEUR 1ERE CL DGDDI	1500	7500	15000
Matricule 54320 (Port Vendres bse), CONTRÔLEUR 1ERE CL DGDDI	1500	7500	15000
Matricule 54448 (Perpignan bsi), Agent de constatation ppal 2ème classe DGDDI	1500	7500	15000
Matricule 54676 (Carcassonne bsi), CONTRÔLEUR 1ERE CL DGDDI	1500	7500	15000
Matricule 54692 (Bourg madame bsi), Agent de constatation ppal 1ère classe DGDDI	1500	7500	15000
Matricule 54802 (Porta bse), CONTRÔLEUR 2E CL DGDDI	1500	7500	15000
Matricule 54804 (Le Perthus auto bsi), Agent de constatation ppal 2ème classe DGDDI	1500	7500	15000
Matricule 55012 (Le Perthus auto bsi), CONTRÔLEUR 1ERE CL DGDDI	1500	7500	15000
Matricule 55046 (Port Vendres bse), CONTRÔLEUR PRINCIPAL DGDDI	1500	7500	15000
Matricule 55270 (Le Perthus auto bsi), Agent de constatation ppal 2ème classe DGDDI	1500	7500	15000
Matricule 55308 (Porta bse), CONTRÔLEUR 2E CL DGDDI	1500	7500	15000
Matricule 55368 (Le Perthus auto bsi), CONTRÔLEUR PRINCIPAL DGDDI	1500	7500	15000
Matricule 55457 (Narbonne bsi), INSPECTEUR DGDDI	1500	7500	15000
Matricule 55758 (Porta bse), CONTRÔLEUR 1ERE CL DGDDI	1500	7500	15000
Matricule 56046 (Porta bse), Agent de constatation ppal 2ème classe DGDDI	1500	7500	15000
Matricule 56326 (Narbonne bsi), CONTRÔLEUR 2E CL DGDDI	1500	7500	15000
Matricule 56365 (Perpignan div), DIRECTEUR DES SERVICES DOUANIERS 2ECL	1500	7500	15000
Matricule 56384 (Le Perthus auto bsi), CONTRÔLEUR 2E CL DGDDI	1500	7500	15000
Matricule 56422 (Le Perthus auto bsi), CONTRÔLEUR 2E CL DGDDI	1500	7500	15000
Matricule 56519 (Narbonne bsi), CONTRÔLEUR PRINCIPAL DGDDI	1500	7500	15000
Matricule 56620 (Porta bse), Agent de constatation ppal 2ème classe DGDDI	1500	7500	15000
Matricule 56652 (Porta bse), Agent de constatation ppal 2ème classe DGDDI	1500	7500	15000
Matricule 56656 (Le Perthus auto bsi), Agent de constatation ppal 2ème classe DGDDI	1500	7500	15000
Matricule 56678 (Porta bse), Agent de constatation ppal 2ème classe DGDDI	1500	7500	15000
Matricule 56682 (Carcassonne bsi), Agent de constatation ppal 2ème classe DGDDI	1500	7500	15000
Matricule 56694 (Bourg madame bsi), Agent de constatation ppal 2ème classe DGDDI	1500	7500	15000
Matricule 56804 (Bourg madame bsi), CONTRÔLEUR 2E CL DGDDI	1500	7500	15000
Matricule 56874 (Le Perthus auto bsi), Agent de constatation ppal 2ème classe DGDDI	1500	7500	15000
Matricule 57102 (Le Perthus auto bsi), Agent de constatation ppal 2ème classe DGDDI	1500	7500	15000
Matricule 57110 (Carcassonne bsi), CONTRÔLEUR 2E CL DGDDI	1500	7500	15000
Matricule 57177 (Porta bse), CONTRÔLEUR 1ERE CL DGDDI	1500	7500	15000
Matricule 57234 (Perpignan bsi), Agent de constatation ppal 1ère classe DGDDI	1500	7500	15000
Matricule 57307 (Porta bse), CONTRÔLEUR PRINCIPAL DGDDI	1500	7500	15000
Matricule 57340 (Le Perthus auto bsi), CONTRÔLEUR 2E CL DGDDI	1500	7500	15000

Matricule 57344 (Le Perthus auto bsi), Agent de constatation ppal 2ème classe DGDDI	1500	7500	15000
Matricule 57372 (Narbonne bsi), Agent de constatation ppal 1ère classe DGDDI	1500	7500	15000
Matricule 57386 (Narbonne bsi), CONTRÔLEUR 1ERE CL DGDDI	1500	7500	15000
Matricule 57438 (Porta bse), Agent de constatation ppal 2ème classe DGDDI	1500	7500	15000
Matricule 57486 (Narbonne bsi), CONTRÔLEUR 1ERE CL DGDDI	1500	7500	15000
Matricule 57577 (Le Perthus auto bsi), CONTRÔLEUR PRINCIPAL DGDDI	1500	7500	15000
Matricule 57598 (Perpignan bsi), CONTRÔLEUR 1ERE CL DGDDI	1500	7500	15000
Matricule 58541 (Perpignan bsi), INSPECTEUR DGDDI	1500	7500	15000
Matricule 58680 (Carcassonne bsi), CONTRÔLEUR 1ERE CL DGDDI	1500	7500	15000
Matricule 58692 (Narbonne bsi), CONTRÔLEUR 1ERE CL DGDDI	1500	7500	15000
Matricule 58892 (Perpignan bsi), CONTRÔLEUR PRINCIPAL DGDDI	1500	7500	15000
Matricule 58918 (Narbonne bsi), CONTRÔLEUR 2E CL DGDDI	1500	7500	15000
Matricule 58928 (Narbonne bsi), CONTRÔLEUR 2E CL DGDDI	1500	7500	15000
Matricule 59046 (Porta bse), Agent de constatation ppal 2ème classe DGDDI	1500	7500	15000
Matricule 59056 (Porta bse), Agent de constatation ppal 2ème classe DGDDI	1500	7500	15000
Matricule 59068 (Le Perthus auto bsi), Agent de constatation ppal 1ère classe DGDDI	1500	7500	15000
Matricule 59296 (Port Vendres bse), Agent de constatation ppal 2ème classe DGDDI	1500	7500	15000
Matricule 59307 (Le Perthus auto bsi), CONTRÔLEUR 1ERE CL DGDDI	1500	7500	15000
Matricule 59382 (Perpignan bsi), Agent de constatation ppal 2ème classe DGDDI	1500	7500	15000
Matricule 59390 (Le Perthus auto bsi), Agent de constatation ppal 2ème classe DGDDI	1500	7500	15000
Matricule 59412 (Narbonne bsi), Agent de constatation ppal 2ème classe DGDDI	1500	7500	15000
Matricule 59414 (Narbonne bsi), CONTRÔLEUR 2E CL DGDDI	1500	7500	15000
Matricule 59456 (Narbonne bsi), CONTRÔLEUR 2E CL DGDDI	1500	7500	15000
Matricule 59520 (Porta bse), CONTRÔLEUR 2E CL DGDDI	1500	7500	15000
Matricule 59692 (Perpignan bsi), Agent de constatation ppal 2ème classe DGDDI	1500	7500	15000
Matricule 59696 (Narbonne bsi), Agent de constatation ppal 2ème classe DGDDI	1500	7500	15000
Matricule 59808 (Perpignan bsi), Agent de constatation ppal 2ème classe DGDDI	1500	7500	15000
Matricule 59933 (Le Perthus auto bsi), Agent de constatation ppal 2ème classe DGDDI	1500	7500	15000
Matricule 59946 (Carcassonne bsi), CONTRÔLEUR 2E CL DGDDI	1500	7500	15000
Matricule 60012 (Perpignan bsi), CONTRÔLEUR 2E CL DGDDI	1500	7500	15000
Matricule 60015 (Port Vendres bse), CONTRÔLEUR 2E CL DGDDI	1500	7500	15000
Matricule 60108 (Narbonne bsi), Agent de constatation ppal 2ème classe DGDDI	1500	7500	15000
Matricule 60198 (Porta bse), Agent de constatation ppal 2ème classe DGDDI	1500	7500	15000
Matricule 60214 (Port Vendres bse), Agent de constatation ppal 2ème classe DGDDI	1500	7500	15000
Matricule 60234 (Perpignan bsi), CONTRÔLEUR 1ERE CL DGDDI	1500	7500	15000
Matricule 60252 (Port Vendres bse), Agent de constatation ppal 2ème classe DGDDI	1500	7500	15000
Matricule 60302 (Narbonne bsi), Agent de constatation ppal 2ème classe DGDDI	1500	7500	15000

Matricule 60304 (Port Vendres bse), Agent de constatation ppal 2ème classe DGDDI	1500	7500	15000
Matricule 60416 (Carcassonne bsi), CONTRÔLEUR 1ERE CL DGDDI	1500	7500	15000
Matricule 60542 (Port Vendres bse), CONTRÔLEUR 1ERE CL DGDDI	1500	7500	15000
Matricule 60668 (Porta bse), Agent de constatation ppal 2ème classe DGDDI	1500	7500	15000
Matricule 60742 (Porta bse), Agent de constatation ppal 2ème classe DGDDI	1500	7500	15000
Matricule 60746 (Le Perthus auto bsi), Agent de constatation ppal 2ème classe DGDDI	1500	7500	15000
Matricule 60790 (Porta bse), Agent de constatation ppal 2ème classe DGDDI	1500	7500	15000
Matricule 60814 (Le Perthus auto bsi), Agent de constatation ppal 2ème classe DGDDI	1500	7500	15000
Matricule 60820 (Le Perthus auto bsi), Agent de constatation ppal 2ème classe DGDDI	1500	7500	15000
Matricule 60882 (Port Vendres bse), CONTRÔLEUR 2E CL DGDDI	1500	7500	15000
Matricule 60906 (Bourg madame bsi), CONTRÔLEUR 2E CL DGDDI	1500	7500	15000
Matricule 61086 (Porta bse), Agent de constatation ppal 2ème classe DGDDI	1500	7500	15000
Matricule 61090 (Perpignan bsi), Agent de constatation ppal 2ème classe DGDDI	1500	7500	15000
Matricule 61228 (Perpignan bsi), Agent de constatation ppal 2ème classe DGDDI	1500	7500	15000
Matricule 61296 (Le Perthus auto bsi), Agent de constatation ppal 2ème classe DGDDI	1500	7500	15000
Matricule 61312 (Perpignan bsi), CONTRÔLEUR 2E CL DGDDI	1500	7500	15000
Matricule 61504 (Perpignan bsi), Agent de constatation ppal 2ème classe DGDDI	1500	7500	15000
Matricule 61536 (Bourg madame bsi), Agent de constatation ppal 2ème classe DGDDI	1500	7500	15000
Matricule 61648 (Port Vendres bse), Agent de constatation ppal 2ème classe DGDDI	1500	7500	15000
Matricule 61744 (Le Perthus auto bsi), CONTRÔLEUR 2E CL DGDDI	1500	7500	15000
Matricule 61996 (Carcassonne bsi), Agent de constatation ppal 2ème classe DGDDI	1500	7500	15000
Matricule 62186 (Carcassonne bsi), Agent de constatation ppal 2ème classe DGDDI	1500	7500	15000
Matricule 62216 (Narbonne bsi), Agent de constatation ppal 2ème classe DGDDI	1500	7500	15000
Matricule 62224 (Narbonne bsi), Agent de constatation ppal 2ème classe DGDDI	1500	7500	15000
Matricule 62250 (Narbonne bsi), Agent de constatation ppal 2ème classe DGDDI	1500	7500	15000
Matricule 62262 (Port Vendres bse), Agent de constatation ppal 2ème classe DGDDI	1500	7500	15000
Matricule 62484 (Narbonne bsi), CONTRÔLEUR 2E CL DGDDI	1500	7500	15000
Matricule 62532 (Bourg madame bsi), CONTRÔLEUR 2E CL DGDDI	1500	7500	15000
Matricule 62584 (Narbonne bsi), Agent de constatation ppal 2ème classe DGDDI	1500	7500	15000
Matricule 62612 (Carcassonne bsi), Agent de constatation ppal 2ème classe DGDDI	1500	7500	15000
Matricule 62650 (Bourg madame bsi), Agent de constatation ppal 2ème classe DGDDI	1500	7500	15000
Matricule 62772 (Bourg madame bsi), Agent de constatation ppal 2ème classe DGDDI	1500	7500	15000
Matricule 62774 (Carcassonne bsi), Agent de constatation ppal 2ème classe DGDDI	1500	7500	15000

Matricule 62776 (Le Perthus auto bsi), Agent de constatation ppal 2ème classe DGDDI	1500	7500	15000
Matricule 62794 (Port Vendres bse), Agent de constatation ppal 2ème classe DGDDI	1500	7500	15000
Matricule 62798 (Porta bse), Agent de constatation ppal 2ème classe DGDDI	1500	7500	15000
Matricule 62916 (Le Perthus auto bsi), CONTRÔLEUR 1ERE CL DGDDI	1500	7500	15000
Matricule 63030 (Le Perthus auto bsi), CONTRÔLEUR 2E CL DGDDI	1500	7500	15000
Matricule 63048 (Bourg madame bsi), CONTRÔLEUR 1ERE CL DGDDI	1500	7500	15000
Matricule 63114 (Le Perthus auto bsi), CONTRÔLEUR 2E CL DGDDI	1500	7500	15000
Matricule 63376 (Porta bse), Agent de constatation ppal 2ème classe DGDDI	1500	7500	15000
Matricule 63464 (Perpignan bsi), Agent de constatation ppal 2ème classe DGDDI	1500	7500	15000
Matricule 63486 (Le Perthus auto bsi), Agent de constatation ppal 2ème classe DGDDI	1500	7500	15000
Matricule 63582 (Port Vendres bse), Agent de constatation ppal 2ème classe DGDDI	1500	7500	15000
Matricule 63596 (Bourg madame bsi), Agent de constatation ppal 2ème classe DGDDI	1500	7500	15000
Matricule 63650 (Porta bse), Agent de constatation ppal 2ème classe DGDDI	1500	7500	15000
Matricule 63670 (Porta bse), Agent de constatation ppal 2ème classe DGDDI	1500	7500	15000
Matricule 63720 (Bourg madame bsi), Agent de constatation ppal 2ème classe DGDDI	1500	7500	15000
Matricule 63742 (Narbonne bsi), Agent de constatation ppal 2ème classe DGDDI	1500	7500	15000
Matricule 63768 (Port Vendres bse), Agent de constatation ppal 2ème classe DGDDI	1500	7500	15000
Matricule 63872 (Porta bse), Agent de constatation ppal 2ème classe DGDDI	1500	7500	15000
Matricule 63922 (Bourg madame bsi), Agent de constatation ppal 2ème classe DGDDI	1500	7500	15000
Matricule 63944 (Porta bse), Agent de constatation ppal 2ème classe DGDDI	1500	7500	15000
Matricule 63984 (Bourg madame bsi), CONTRÔLEUR 2E CL DGDDI	1500	7500	15000
Matricule 64020 (Port Vendres bse), Agent de constatation ppal 2ème classe DGDDI	1500	7500	15000
Matricule 64155 (Bourg madame bsi), CONTRÔLEUR 2E CL DGDDI	1500	7500	15000
Matricule 64198 (Bourg madame bsi), Agent de constatation ppal 2ème classe DGDDI	1500	7500	15000
Matricule 64216 (Bourg madame bsi), Agent de constatation ppal 2ème classe DGDDI	1500	7500	15000
Matricule 64442 (Narbonne bsi), CONTRÔLEUR 2E CL DGDDI	1500	7500	15000
Matricule 64582 (Bourg madame bsi), CONTRÔLEUR 2E CL DGDDI	1500	7500	15000
Matricule 64698 (Bourg madame bsi), Agent de constatation ppal 2ème classe DGDDI	1500	7500	15000
Matricule 64730 (Bourg madame bsi), Agent de constatation ppal 2ème classe DGDDI	1500	7500	15000
Matricule 64836 (Bourg madame bsi), CONTRÔLEUR 2E CL DGDDI	1500	7500	15000
Matricule 64886 (Bourg madame bsi), Agent de constatation ppal 2ème classe DGDDI	1500	7500	15000
Matricule 64908 (Porta bse), Agent de constatation ppal 2ème classe DGDDI	1500	7500	15000
Matricule 65148 (Perpignan bsi), Agent de constatation ppal 2ème classe DGDDI	1500	7500	15000

Matricule 65286 (Bourg madame bsi), CONTRÔLEUR 2E CL DGDDI	1500	7500	15000
Matricule 65570 (Bourg madame bsi), Agent de constatation ppal 2ème classe DGDDI	1500	7500	15000
Matricule 65574 (Carcassonne bsi), Agent de constatation ppal 2ème classe DGDDI	1500	7500	15000
Matricule 65796 (Bourg madame bsi), Agent de constatation ppal 2ème classe DGDDI	1500	7500	15000
Matricule 66250 (Bourg madame bsi), Agent de constatation ppal 2ème classe DGDDI	1500	7500	15000

Version anonymisée de l'Annexe VIII à la décision n° 2021/1 du 16 mars 2021 du directeur régional
GODART Benoit

Liste anonymisée des agents des douanes recevant délégation de signature

La présente version anonymisée de l'annexe VIII reproduit la liste des agents qui bénéficient d'une délégation de signature, dans un ordre différent de celui de la version non anonymisée de ladite annexe. Aucune correspondance entre une identité réelle d'un agent des douanes et son équivalent sous une forme anonymisée, n'est possible.

ATTENTION : toute révélation des nom, prénom du bénéficiaire d'une autorisation d'anonymisation est punie de cinq ans d'emprisonnement et de 75 000 euros d'amende (article 15-4 du code de procédure pénale)

En contravention douanière : transaction simplifiée « 406 »

Montant de l'amende : *Montant de l'amende n'excède pas*

Montant droits et taxes : *Montant des droits et taxes compromis n'excède pas*

Valeur des marchandises : *Montant de la valeur des marchandises de fraude n'excède pas*

Numéro de commission d'emploi, service ou unité d'affectation et grade	Montant de l'amende	Montant droits et taxes	Valeur des marchandises
--	---------------------	-------------------------	-------------------------

L'anonymisation n'étant pas applicable en matière de contravention douanière, aucune information n'est disponible pour cette annexe



MINISTÈRE DE LA JUSTICE

*Liberté
Égalité
Fraternité*

COUR D'APPEL DE MONTPELLIER

DECISION PORTANT DELEGATION DE SIGNATURE

Tristan GERVAIS de LAFOND, Premier Président

et

Jean-Marie BENEY, Procureur Général

Vu l'article D. 312-66 du code de l'organisation judiciaire ;

DÉCIDENT :

Article 1

Bénéficiaire d'une délégation de signature des Chefs de Cour, en matière d'ordonnancement secondaire pour la formalisation des bons de commande numériques dans le cadre du marché des frais de déplacement des personnels de l'Etat, les agents du Service Administratif Régional chargés de la validation desdits bons de commande :

- **Monsieur Erick RUISI**, Adjoint administratif au service de la gestion budgétaire ;
- **Madame Pascale DRU**, Secrétaire administrative au service de la gestion budgétaire ;
- **Madame Cindy MAGUIER**, Secrétaire administrative au service de la gestion budgétaire ;
- **Madame Victoria LOUIS**, Secrétaire administrative au service de la gestion budgétaire ;
- **Monsieur Matthieu VALAIS**, Secrétaire administratif au service de la gestion budgétaire ;
- **Madame Sandra KOMRAUS**, Adjointe administrative au service de la gestion budgétaire ;
- **Monsieur Sébastien FERRER**, Directeur principal des services de greffe judiciaires, Responsable de la gestion budgétaire ;

- **Monsieur Luc GRANDIN**, Directeur principal des services de greffe judiciaires, Responsable de la gestion informatique ;
- **Madame Carole MANDAR**, Directrice principale des services de greffe judiciaires, Directrice déléguée à l'administration régionale judiciaire ;
- **Madame Cécile MAS**, Directrice hors classe des services de greffe judiciaires, Responsable de la gestion des ressources humaines ;
- **Madame Christelle DANDURAND**, Directrice des services de greffe judiciaires, Responsable de la gestion de la formation ;
- **Madame Véronique DE-GUARDIA**, Directrice des services de greffe judiciaires, Responsable du Pôle Chorus ;
- **Madame Christelle BEAUDELIN**, Directrice des services de greffe judiciaires placée, Responsable de la gestion du patrimoine immobilier ;

Article 2

La présente décision sera communiqué aux personnes nommées ci-dessus, aux chefs des juridictions et aux directeurs des services de greffe judiciaires et greffiers, directeurs de greffe des tribunaux du ressort de la Cour d'appel de Montpellier, à la directrice de la Cour. Elle sera publiée au recueil des actes administratifs du département de l'Hérault, Aude, de l'Aveyron et des Pyrénées Orientales.

Fait à Montpellier, le 8 mars 2021

Le Procureur Général

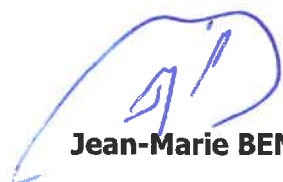

Jean-Marie BENEY

Le Premier Président



Tristan GERVAIS de LAFOND



MINISTÈRE DE LA JUSTICE

*Liberté
Égalité
Fraternité*

COUR D'APPEL DE MONTPELLIER

**DECISION PORTANT DELEGATION DE SIGNATURE
annule et remplace la décision du 30 novembre 2020**

Tristan GERVAIS de LAFOND, Premier Président

et

Jean-Marie BENEY, Procureur Général

Vu l'article D. 312-66 du code de l'organisation judiciaire ;

DÉCIDENT :

Article 1 – Lorsque des circonstances **graves et exceptionnelles** nécessitent une intervention rapide d'un ou plusieurs tiers fournisseur ou prestataire, **bénéficient d'une délégation de signature des Chefs de Cour en matière d'ordonnancement secondaire pour la formalisation d'un bon de commande « papier »** :

Service administratif régional :

- Madame Carole MANDAR, Directrice déléguée à l'administration régionale judiciaire ;
- Madame Cécile MAS, Responsable de la gestion des ressources humaines ;
- Monsieur Sébastien FERRER, Responsable de la gestion budgétaire ;
- Monsieur Luc GRANDIN, Responsable de la gestion informatique ;
- Madame Christelle DANDURAND, responsable de la gestion de la formation ;
- Monsieur Dimitri HENRY, Technicien immobilier ;
- Madame Véronique DE-GUARDIA, Responsable du Pôle Chorus
- Monsieur Hage BEKHEIRA, Directeur des services de greffe judiciaires placé ;
- Madame Emilie DUMAY, Directrice des services de greffe judiciaires placée ;
- Madame Christelle BEAUDELIN, Directrice des services de greffe judiciaires placée ;
- Madame Pascale DRU, Responsable de la gestion budgétaire adjoint.

Cour d'appel de Montpellier :

- **Madame Josiane FRÉVILLE**, Directrice de greffe de la cour d'appel de Montpellier ;
- **Madame Clarisse EKANGA**, Chef du service intérieur et de la gestion budgétaire de la cour d'appel de Montpellier ;

- **Arrondissement judiciaire de Montpellier :**
- **Madame Sonia SAINGRAIN**, Directrice de greffe du tribunal judiciaire de Montpellier ;
- **Madame Séverine BARRAUD**, Directrice de greffe adjointe du tribunal judiciaire de Montpellier ;
- **Madame Florence BARRE SEGUY**, Directrice des services de greffe du tribunal judiciaire de Montpellier ;
- **Madame Caroline HOURIEZ**, Directrice des services de greffe du tribunal de proximité de Sète ;
- **Madame Véronique THIRIET**, Greffière fonctionnelle, Cheffe de service affectée au greffe du conseil de prud'hommes de Sète ;

Arrondissement judiciaire de Béziers :

- **Madame Anne BELMONTE**, Directrice de greffe du tribunal judiciaire de Béziers ;
- **Madame Sophie LE SQUER**, Directrice de greffe adjointe du tribunal judiciaire de Béziers ;
- **Monsieur Christian ROUGIER**, Directeur des services de greffe du tribunal judiciaire de Béziers ;
- **Monsieur Alexandre THOMAS-REDOUTÉ**, Directeur des services de greffe du tribunal judiciaire de Béziers ;

Arrondissement judiciaire de Carcassonne :

- **Madame Ysabelle PARRAL**, Directrice de greffe du tribunal judiciaire de Carcassonne ;
- **Monsieur Philippe GERMAIN**, Directeur de greffe adjoint du tribunal judiciaire de Carcassonne ;
- **Madame Nadine GERMAIN**, Directrice des services de greffe du tribunal judiciaire de Carcassonne ;
- **Monsieur Jean-Christophe OLIVE**, Greffier fonctionnel, Chef de service affecté au greffe du conseil de prud'hommes de Carcassonne ;

Arrondissement judiciaire de Narbonne :

- **Monsieur Jean-Claude VILA**, Directeur de greffe du tribunal judiciaire de Narbonne ;
- **Madame Morgane CHARLES**, Directrice de greffe adjointe du tribunal judiciaire de Narbonne ;
- **Madame Christine CASQUEL**, Greffière fonctionnelle, Cheffe de service affectée au greffe du tribunal judiciaire de Narbonne ;

Arrondissement judiciaire de Perpignan :

- **Madame Délia COCULET**, Directrice de greffe du tribunal judiciaire de Perpignan ;
- **Madame Corinne VIGNERON**, Directrice de greffe adjointe du tribunal judiciaire de Perpignan ;
- **Monsieur Patrick BELTRAN**, Greffier fonctionnel, Chef de service affecté au greffe du conseil de prud'hommes de Perpignan ;
- **Madame Pauline LARQUIER**, Directrice des services de greffe du tribunal judiciaire de Perpignan ;
- **Madame Karine TOUBIN**, Directrice des services de greffe du tribunal judiciaire de Perpignan ;

Arrondissement judiciaire de Rodez :

- **Monsieur Maxime DESAVOYE**, Directeur de greffe du tribunal judiciaire de Rodez ;
 - **Madame Eliane BRASSAC**, Directrice de greffe adjointe du tribunal judiciaire de Rodez ;
 - **Madame Francine LALLOUR**, Greffière fonctionnelle, Cheffe de service au greffe du conseil de prud'hommes de Rodez ;
 - **Madame Valérie MARCHAIS DESCLAUX**, Directrice des services de greffe du tribunal judiciaire de Rodez ;
 - **Madame Sabine RATURAS**, Greffière fonctionnelle, Cheffe de service au greffe du conseil de prud'hommes de Millau ;
-
- **Article 2** - La présente décision sera communiquée aux personnes nommées ci-dessus, aux chefs des juridictions et aux directeurs des services de greffe judiciaires et greffiers, directeurs de greffe des tribunaux du ressort de la Cour d'appel de Montpellier, à la directrice de la Cour. Elle sera publiée au recueil des actes administratifs du département de l'Hérault, Aude, de l'Aveyron et des Pyrénées Orientales.

Fait à Montpellier, le 8 mars 2021

Le Procureur Général

A blue ink signature consisting of a large, stylized 'J' and 'B' intertwined.

Jean-Marie BENEY

Le Premier Président

A blue ink signature consisting of a large, stylized 'T' and 'G' intertwined.

Tristan GERVAIS de LAFOND

